BL **2. Ligen seit 1974**

TSV Alemannia Aachen auf einen Blick

HKS Münster/Westf. HELMUT-KALTHOFF-STIFTUNG FUSSBALL stiftet ZUKUNFT
fussballkarte-deutschland.de

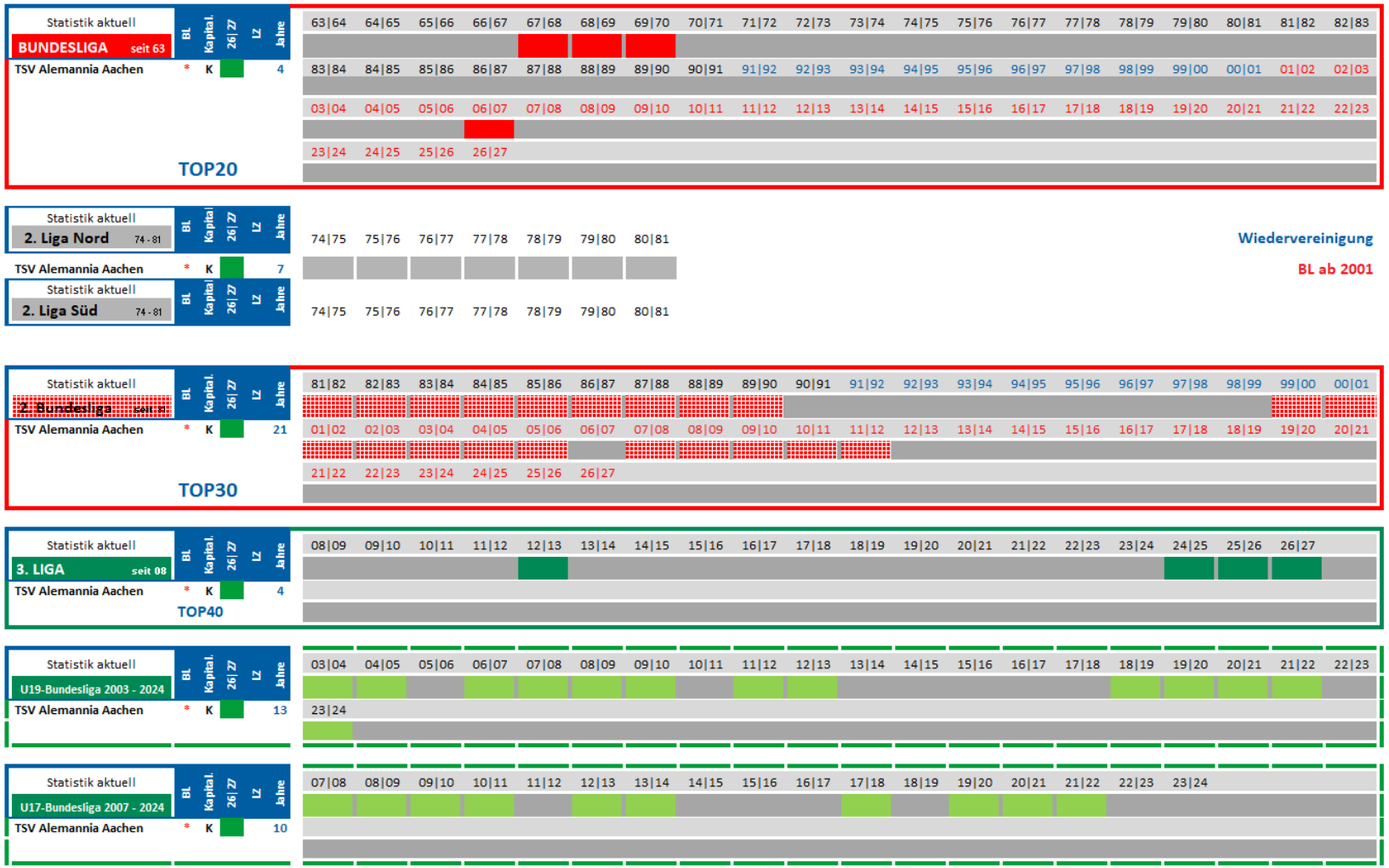

* BL-Gesellschafter **K** Kapitalgesellschaft BUNDESLIGA 2. Bundesliga 3. LIGA Regionalliga Amateurligen **BL** LZ **verpflichtend** **DFB** LZ Deutscher Meister



BL 2. Ligen seit 1974

VfR Aalen auf einen Blick

HKS Münster/Westf. HELMUT-KALTHOFF-STIFTUNG FUSSBALL stiftet ZUKUNFT
fussballkarte-deutschland.de

Statistik aktuell	BL	Kapital.	26|27	LZ	Jahre
BUNDESLIGA seit 63					
TOP20					

63|64	64|65	65|66	66|67	67|68	68|69	69|70	70|71	71|72	72|73	73|74	74|75	75|76	76|77	77|78	78|79	79|80	80|81	81|82	82|83			
83|84	84|85	85|86	86|87	87|88	88|89	89|90	90|91	91|92	92|93	93|94	94|95	95|96	96|97	97|98	98|99	99|00	00|01	01|02	02|03			
03|04	04|05	05|06	06|07	07|08	08|09	09|10	10|11	11|12	12|13	13|14	14|15	15|16	16|17	17|18	18|19	19|20	20|21	21|22	22|23			
23|24	24|25	25|26	26|27																				

Statistik aktuell	BL	Kapital.	26|27	LZ	Jahre
2. Liga Nord 74 - 81					
2. Liga Süd 74 - 81					

74|75	75|76	76|77	77|78	78|79	79|80	80|81																	
74|75	75|76	76|77	77|78	78|79	79|80	80|81																	

Wiedervereinigung

BL ab 2001

Statistik aktuell	BL	Kapital.	26|27	LZ	Jahre
2. Bundesliga seit 82					
VfR Aalen	*				3
TOP30					

81|82	82|83	83|84	84|85	85|86	86|87	87|88	88|89	89|90	90|91	91|92	92|93	93|94	94|95	95|96	96|97	97|98	98|99	99|00	00|01			
01|02	02|03	03|04	04|05	05|06	06|07	07|08	08|09	09|10	10|11	11|12	12|13	13|14	14|15	15|16	16|17	17|18	18|19	19|20	20|21			
21|22	22|23	23|24	24|25	25|26	26|27																		

Statistik aktuell	BL	Kapital.	26|27	LZ	Jahre
3. LIGA seit 08					
VfR Aalen	*				7
TOP40					

08|09	09|10	10|11	11|12	12|13	13|14	14|15	15|16	16|17	17|18	18|19	19|20	20|21	21|22	22|23	23|24	24|25	25|26	26|27				

Statistik aktuell	BL	Kapital.	26|27	LZ	Jahre
U19-Bundesliga 2003 - 2024					

03|04	04|05	05|06	06|07	07|08	08|09	09|10	10|11	11|12	12|13	13|14	14|15	15|16	16|17	17|18	18|19	19|20	20|21	21|22	22|23			
23|24																							

Statistik aktuell	BL	Kapital.	26|27	LZ	Jahre
U17-Bundesliga 2007 - 2024					

07|08	08|09	09|10	10|11	11|12	12|13	13|14	14|15	15|16	16|17	17|18	18|19	19|20	20|21	21|22	22|23	23|24						



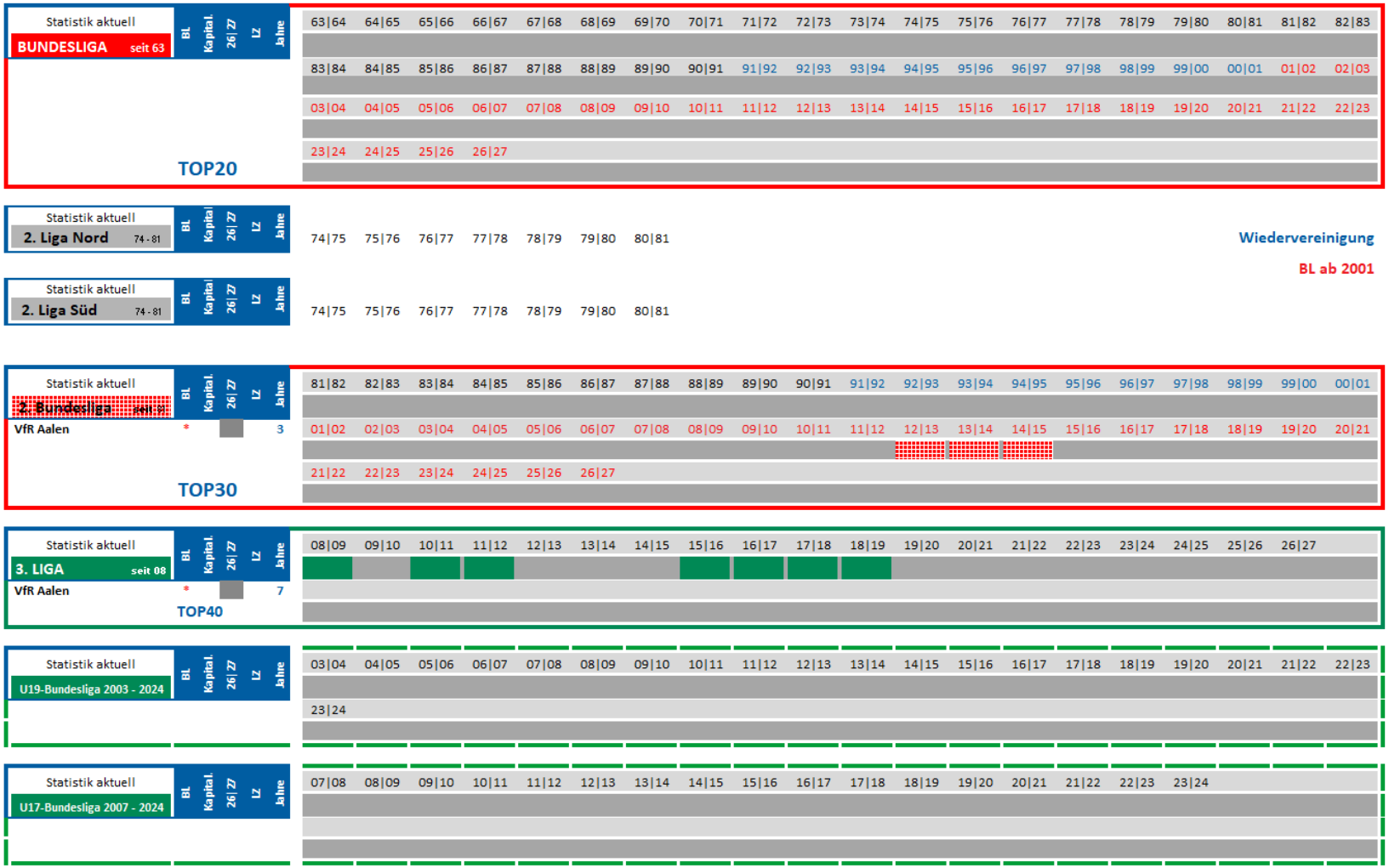

* BL-Gesellschafter K Kapitalgesellschaft BUNDESLIGA 2. Bundesliga 3. LIGA Regionalliga Amateurligen BL LZ **verpflichtend** DFB LZ Deutscher Meister



2. Ligen seit 1974

RW Ahlen auf einen Blick



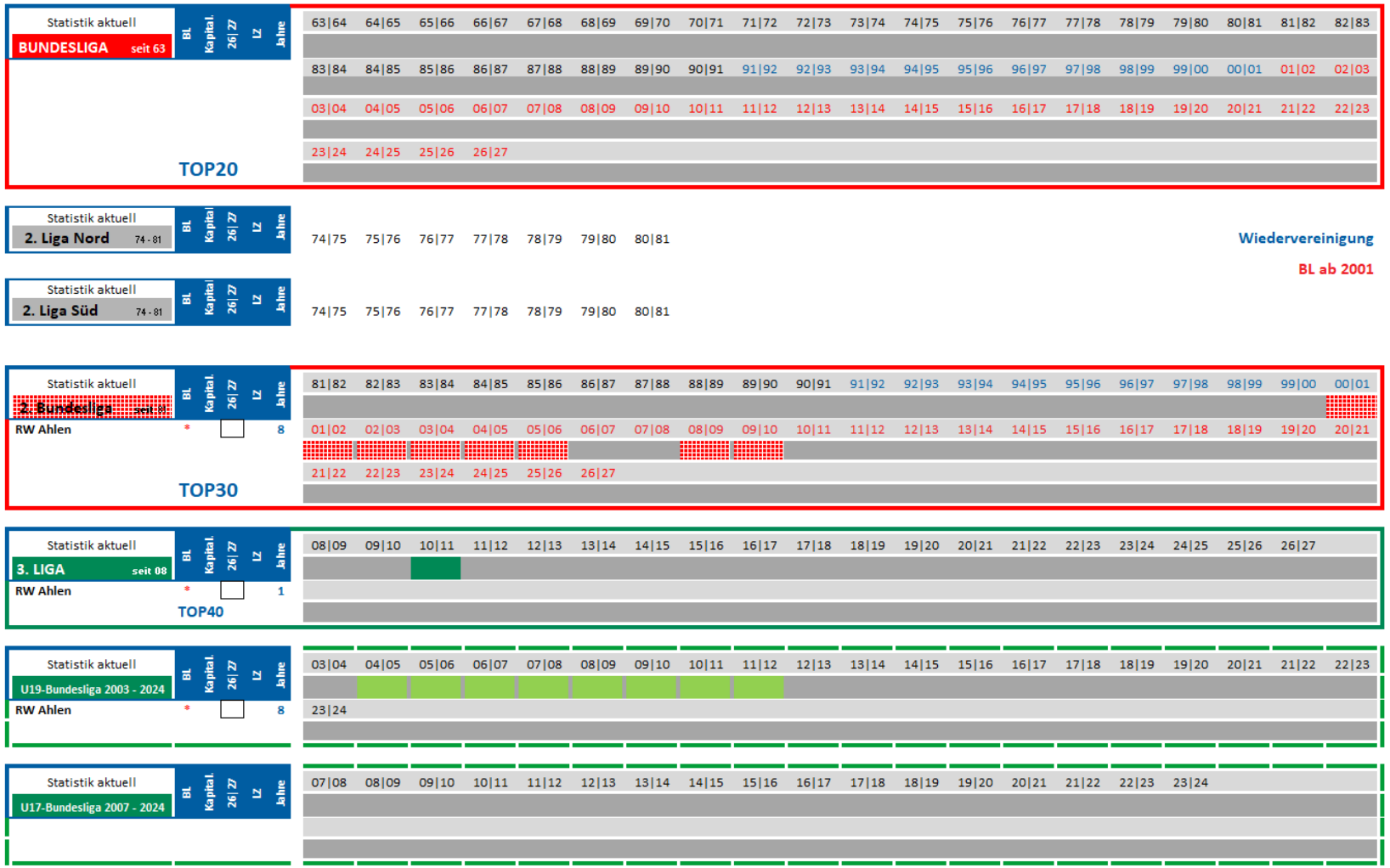

* BL-Gesellschafter **K** Kapitalgesellschaft BUNDESLIGA 2. Bundesliga 3. LIGA Regionalliga Amateurligen **BL** LZ **verpflichtend** **DFB** LZ Deutscher Meister



BL 2. Ligen seit 1974

Viktoria Aschaffenburg auf einen Blick

HKS Münster/Westf. HELMUT-KALTHOFF-STIFTUNG FUSSBALL stiftet ZUKUNFT

fussballkarte-deutschland.de

Statistik aktuell — BUNDESLIGA seit 63 (BL | Kapital. | 26\|27 | LZ | Jahre)

TOP20

63\|64 64\|65 65\|66 66\|67 67\|68 68\|69 69\|70 70\|71 71\|72 72\|73 73\|74 74\|75 75\|76 76\|77 77\|78 78\|79 79\|80 80\|81 81\|82 82\|83

83\|84 84\|85 85\|86 86\|87 87\|88 88\|89 89\|90 90\|91 91\|92 92\|93 93\|94 94\|95 95\|96 96\|97 97\|98 98\|99 99\|00 00\|01 01\|02 02\|03

03\|04 04\|05 05\|06 06\|07 07\|08 08\|09 09\|10 10\|11 11\|12 12\|13 13\|14 14\|15 15\|16 16\|17 17\|18 18\|19 19\|20 20\|21 21\|22 22\|23

23\|24 24\|25 25\|26 26\|27

Statistik aktuell — 2. Liga Nord 74 - 81 (BL | Kapital. | 26\|27 | LZ | Jahre)

74\|75 75\|76 76\|77 77\|78 78\|79 79\|80 80\|81

Statistik aktuell — 2. Liga Süd 74 - 81 (BL | Kapital. | 26\|27 | LZ | Jahre)

74\|75 75\|76 76\|77 77\|78 78\|79 79\|80 80\|81

Wiedervereinigung

BL ab 2001

Statistik aktuell — 2. Bundesliga seit 81 (BL | Kapital. | 26\|27 | LZ | Jahre)

Viktoria Aschaffenburg ☐ 3

TOP30

81\|82 82\|83 83\|84 84\|85 85\|86 86\|87 87\|88 88\|89 89\|90 90\|91 91\|92 92\|93 93\|94 94\|95 95\|96 96\|97 97\|98 98\|99 99\|00 00\|01

01\|02 02\|03 03\|04 04\|05 05\|06 06\|07 07\|08 08\|09 09\|10 10\|11 11\|12 12\|13 13\|14 14\|15 15\|16 16\|17 17\|18 18\|19 19\|20 20\|21

21\|22 22\|23 23\|24 24\|25 25\|26 26\|27

Statistik aktuell — 3. LIGA seit 08 (BL | Kapital. | 26\|27 | LZ | Jahre)

TOP40

08\|09 09\|10 10\|11 11\|12 12\|13 13\|14 14\|15 15\|16 16\|17 17\|18 18\|19 19\|20 20\|21 21\|22 22\|23 23\|24 24\|25 25\|26 26\|27

Statistik aktuell — U19-Bundesliga 2003 - 2024 (BL | Kapital. | 26\|27 | LZ | Jahre)

03\|04 04\|05 05\|06 06\|07 07\|08 08\|09 09\|10 10\|11 11\|12 12\|13 13\|14 14\|15 15\|16 16\|17 17\|18 18\|19 19\|20 20\|21 21\|22 22\|23

23\|24

Statistik aktuell — U17-Bundesliga 2007 - 2024 (BL | Kapital. | 26\|27 | LZ | Jahre)

07\|08 08\|09 09\|10 10\|11 11\|12 12\|13 13\|14 14\|15 15\|16 16\|17 17\|18 18\|19 19\|20 20\|21 21\|22 22\|23 23\|24

* BL-Gesellschafter **K** Kapitalgesellschaft BUNDESLIGA 2. Bundesliga 3. LIGA Regionalliga Amateurligen **BL** LZ **verpflichtend** **DFB** LZ Deutscher Meister



2. Ligen seit 1974

FC Erzgebirge Aue auf einen Blick



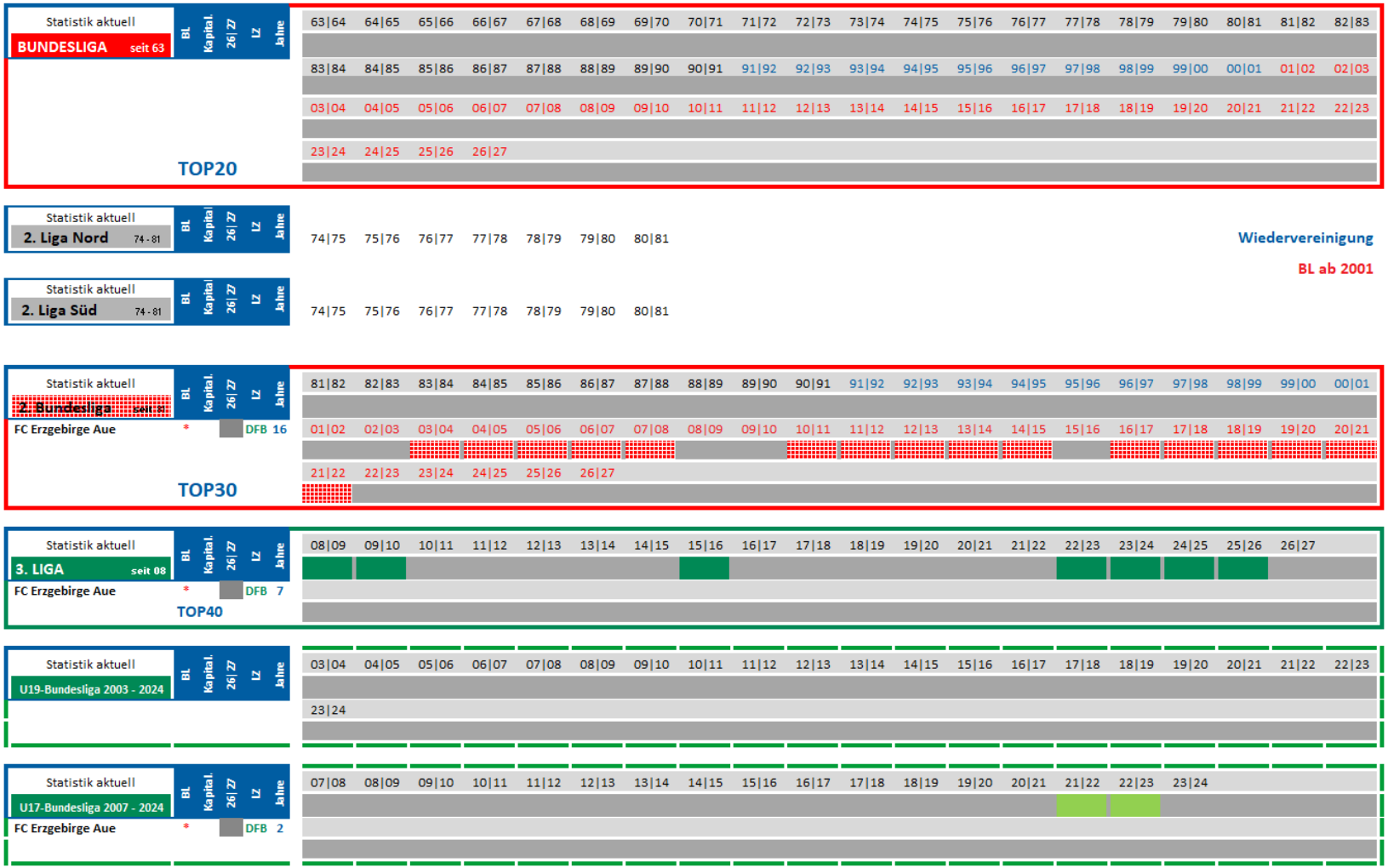

* BL-Gesellschafter **K** Kapitalgesellschaft BUNDESLIGA 2. Bundesliga 3. LIGA Regionalliga Amateurligen **BL** LZ **verpflichtend** **DFB** LZ Deutscher Meister

BL 2. Ligen seit 1974

FC Augsburg auf einen Blick

HKS Münster/Westf. HELMUT-KALTHOFF-STIFTUNG FUSSBALL stiftet ZUKUNFT fussballkarte-deutschland.de

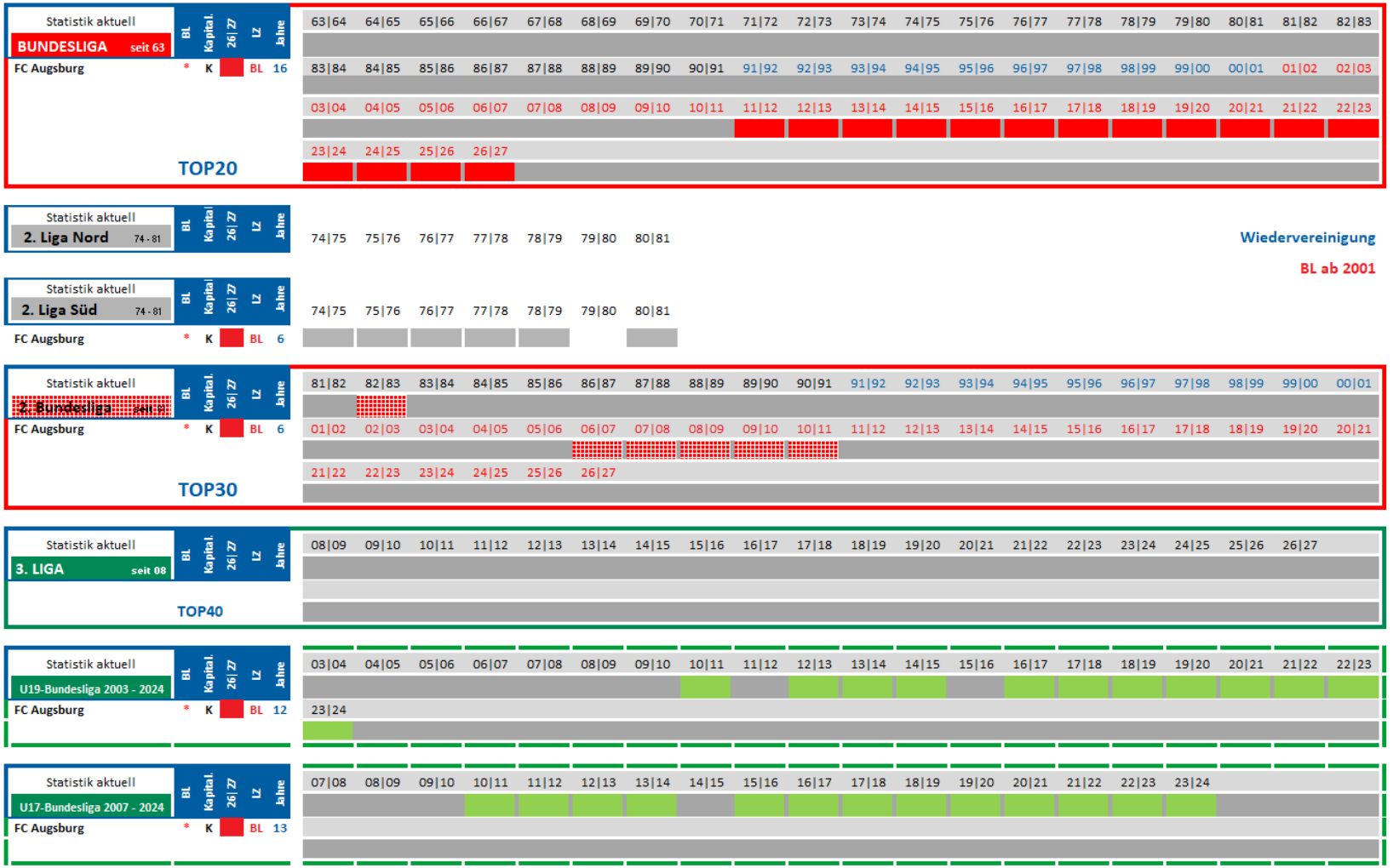

* BL-Gesellschafter **K** Kapitalgesellschaft BUNDESLIGA 2. Bundesliga 3. LIGA Regionalliga Amateurligen **BL** LZ **verpflichtend** DFB LZ Deutscher Meister



BL 2. Ligen seit 1974

SV Babelsberg 03 auf einen Blick

HKS Münster/Westf. HELMUT-KALTHOFF-STIFTUNG FUSSBALL stiftet ZUKUNFT

fussballkarte-deutschland.de

Statistik aktuell — BUNDESLIGA seit 63 (BL, Kapital., 26|27, LZ, Jahre)

TOP20

63|64 64|65 65|66 66|67 67|68 68|69 69|70 70|71 71|72 72|73 73|74 74|75 75|76 76|77 77|78 78|79 79|80 80|81 81|82 82|83
83|84 84|85 85|86 86|87 87|88 88|89 89|90 90|91 91|92 92|93 93|94 94|95 95|96 96|97 97|98 98|99 99|00 00|01 01|02 02|03
03|04 04|05 05|06 06|07 07|08 08|09 09|10 10|11 11|12 12|13 13|14 14|15 15|16 16|17 17|18 18|19 19|20 20|21 21|22 22|23
23|24 24|25 25|26 26|27

Statistik aktuell — 2. Liga Nord 74 - 81 (BL, Kapital., 26|27, LZ, Jahre)

74|75 75|76 76|77 77|78 78|79 79|80 80|81

Wiedervereinigung

BL ab 2001

Statistik aktuell — 2. Liga Süd 74 - 81 (BL, Kapital., 26|27, LZ, Jahre)

74|75 75|76 76|77 77|78 78|79 79|80 80|81

Statistik aktuell — 2. Bundesliga seit 81 (BL, Kapital., 26|27, LZ, Jahre)

SV Babelsberg 03 * 1

TOP30

81|82 82|83 83|84 84|85 85|86 86|87 87|88 88|89 89|90 90|91 91|92 92|93 93|94 94|95 95|96 96|97 97|98 98|99 99|00 00|01
01|02 02|03 03|04 04|05 05|06 06|07 07|08 08|09 09|10 10|11 11|12 12|13 13|14 14|15 15|16 16|17 17|18 18|19 19|20 20|21
21|22 22|23 23|24 24|25 25|26 26|27

Statistik aktuell — 3. LIGA seit 08 (BL, Kapital., 26|27, LZ, Jahre)

SV Babelsberg 03 * 3

TOP40

08|09 09|10 10|11 11|12 12|13 13|14 14|15 15|16 16|17 17|18 18|19 19|20 20|21 21|22 22|23 23|24 24|25 25|26 26|27

Statistik aktuell — U19-Bundesliga 2003 - 2024 (BL, Kapital., 26|27, LZ, Jahre)

03|04 04|05 05|06 06|07 07|08 08|09 09|10 10|11 11|12 12|13 13|14 14|15 15|16 16|17 17|18 18|19 19|20 20|21 21|22 22|23
23|24

Statistik aktuell — U17-Bundesliga 2007 - 2024 (BL, Kapital., 26|27, LZ, Jahre)

07|08 08|09 09|10 10|11 11|12 12|13 13|14 14|15 15|16 16|17 17|18 18|19 19|20 20|21 21|22 22|23 23|24

* BL-Gesellschafter **K** Kapitalgesellschaft BUNDESLIGA 2. Bundesliga 3. LIGA Regionalliga Amateurligen **BL** LZ **verpflichtend** **DFB** LZ Deutscher Meister



2. Ligen seit 1974

Eintracht Bad Kreuznach auf einen Blick



Statistik aktuell — BUNDESLIGA seit 63 (BL | Kapital. | 26|27 | LZ | Jahre)

TOP20

63|64 64|65 65|66 66|67 67|68 68|69 69|70 70|71 71|72 72|73 73|74 74|75 75|76 76|77 77|78 78|79 79|80 80|81 81|82 82|83
83|84 84|85 85|86 86|87 87|88 88|89 89|90 90|91 91|92 92|93 93|94 94|95 95|96 96|97 97|98 98|99 99|00 00|01 01|02 02|03
03|04 04|05 05|06 06|07 07|08 08|09 09|10 10|11 11|12 12|13 13|14 14|15 15|16 16|17 17|18 18|19 19|20 20|21 21|22 22|23
23|24 24|25 25|26 26|27

Statistik aktuell — 2. Liga Nord 74 - 81 (BL | Kapital. | 26|27 | LZ | Jahre)

74|75 75|76 76|77 77|78 78|79 79|80 80|81

Wiedervereinigung

BL ab 2001

Statistik aktuell — 2. Liga Süd 74 - 81 (BL | Kapital. | 26|27 | LZ | Jahre)

74|75 75|76 76|77 77|78 78|79 79|80 80|81

Eintracht Bad Kreuznach ☐ 1

Statistik aktuell — 2. Bundesliga seit 81 (BL | Kapital. | 26|27 | LZ | Jahre)

TOP30

81|82 82|83 83|84 84|85 85|86 86|87 87|88 88|89 89|90 90|91 91|92 92|93 93|94 94|95 95|96 96|97 97|98 98|99 99|00 00|01
01|02 02|03 03|04 04|05 05|06 06|07 07|08 08|09 09|10 10|11 11|12 12|13 13|14 14|15 15|16 16|17 17|18 18|19 19|20 20|21
21|22 22|23 23|24 24|25 25|26 26|27

Statistik aktuell — 3. LIGA seit 08 (BL | Kapital. | 26|27 | LZ | Jahre)

TOP40

08|09 09|10 10|11 11|12 12|13 13|14 14|15 15|16 16|17 17|18 18|19 19|20 20|21 21|22 22|23 23|24 24|25 25|26 26|27

Statistik aktuell — U19-Bundesliga 2003 - 2024 (BL | Kapital. | 26|27 | LZ | Jahre)

03|04 04|05 05|06 06|07 07|08 08|09 09|10 10|11 11|12 12|13 13|14 14|15 15|16 16|17 17|18 18|19 19|20 20|21 21|22 22|23
23|24

Statistik aktuell — U17-Bundesliga 2007 - 2024 (BL | Kapital. | 26|27 | LZ | Jahre)

07|08 08|09 09|10 10|11 11|12 12|13 13|14 14|15 15|16 16|17 17|18 18|19 19|20 20|21 21|22 22|23 23|24

* BL-Gesellschafter **K** Kapitalgesellschaft BUNDESLIGA 2. Bundesliga 3. LIGA Regionalliga Amateurligen **BL** LZ **verpflichtend** **DFB** LZ Deutscher Meister



2. Ligen seit 1974

HSV Bambeck-Uhlenhorst auf einen Blick



Statistik aktuell — BUNDESLIGA seit 63 (BL | Kapital. | 26\|27 | LZ | Jahre)

TOP20

63\|64 64\|65 65\|66 66\|67 67\|68 68\|69 69\|70 70\|71 71\|72 72\|73 73\|74 74\|75 75\|76 76\|77 77\|78 78\|79 79\|80 80\|81 81\|82 82\|83

83\|84 84\|85 85\|86 86\|87 87\|88 88\|89 89\|90 90\|91 91\|92 92\|93 93\|94 94\|95 95\|96 96\|97 97\|98 98\|99 99\|00 00\|01 01\|02 02\|03

03\|04 04\|05 05\|06 06\|07 07\|08 08\|09 09\|10 10\|11 11\|12 12\|13 13\|14 14\|15 15\|16 16\|17 17\|18 18\|19 19\|20 20\|21 21\|22 22\|23

23\|24 24\|25 25\|26 26\|27

Statistik aktuell — 2. Liga Nord 74 - 81 (BL | Kapital. | 26\|27 | LZ | Jahre)

74\|75 75\|76 76\|77 77\|78 78\|79 79\|80 80\|81

HSV Bambeck-Uhlenhorst — 1

Statistik aktuell — 2. Liga Süd 74 - 81 (BL | Kapital. | 26\|27 | LZ | Jahre)

74\|75 75\|76 76\|77 77\|78 78\|79 79\|80 80\|81

Wiedervereinigung

BL ab 2001

Statistik aktuell — 2. Bundesliga seit 81 (BL | Kapital. | 26\|27 | LZ | Jahre)

TOP30

81\|82 82\|83 83\|84 84\|85 85\|86 86\|87 87\|88 88\|89 89\|90 90\|91 91\|92 92\|93 93\|94 94\|95 95\|96 96\|97 97\|98 98\|99 99\|00 00\|01

01\|02 02\|03 03\|04 04\|05 05\|06 06\|07 07\|08 08\|09 09\|10 10\|11 11\|12 12\|13 13\|14 14\|15 15\|16 16\|17 17\|18 18\|19 19\|20 20\|21

21\|22 22\|23 23\|24 24\|25 25\|26 26\|27

Statistik aktuell — 3. LIGA seit 08 (BL | Kapital. | 26\|27 | LZ | Jahre)

TOP40

08\|09 09\|10 10\|11 11\|12 12\|13 13\|14 14\|15 15\|16 16\|17 17\|18 18\|19 19\|20 20\|21 21\|22 22\|23 23\|24 24\|25 25\|26 26\|27

Statistik aktuell — U19-Bundesliga 2003 - 2024 (BL | Kapital. | 26\|27 | LZ | Jahre)

03\|04 04\|05 05\|06 06\|07 07\|08 08\|09 09\|10 10\|11 11\|12 12\|13 13\|14 14\|15 15\|16 16\|17 17\|18 18\|19 19\|20 20\|21 21\|22 22\|23

23\|24

Statistik aktuell — U17-Bundesliga 2007 - 2024 (BL | Kapital. | 26\|27 | LZ | Jahre)

07\|08 08\|09 09\|10 10\|11 11\|12 12\|13 13\|14 14\|15 15\|16 16\|17 17\|18 18\|19 19\|20 20\|21 21\|22 22\|23 23\|24

* BL-Gesellschafter **K** Kapitalgesellschaft BUNDESLIGA 2. Bundesliga 3. LIGA Regionalliga Amateurligen **BL** LZ **verpflichtend** **DFB** LZ Deutscher Meister



2. Ligen seit 1974

KSV Baunatal auf einen Blick



Statistik aktuell — BUNDESLIGA seit 63 (BL | Kapital. 26|27 | LZ | Jahre) — TOP20

63|64 64|65 65|66 66|67 67|68 68|69 69|70 70|71 71|72 72|73 73|74 74|75 75|76 76|77 77|78 78|79 79|80 80|81 81|82 82|83
83|84 84|85 85|86 86|87 87|88 88|89 89|90 90|91 91|92 92|93 93|94 94|95 95|96 96|97 97|98 98|99 99|00 00|01 01|02 02|03
03|04 04|05 05|06 06|07 07|08 08|09 09|10 10|11 11|12 12|13 13|14 14|15 15|16 16|17 17|18 18|19 19|20 20|21 21|22 22|23
23|24 24|25 25|26 26|27

Statistik aktuell — 2. Liga Nord 74 - 81 (BL | Kapital. 26|27 | LZ | Jahre)

74|75 75|76 76|77 77|78 78|79 79|80 80|81

Wiedervereinigung

BL ab 2001

Statistik aktuell — 2. Liga Süd 74 - 81 (BL | Kapital. 26|27 | LZ | Jahre)

74|75 75|76 76|77 77|78 78|79 79|80 80|81

KSV Baunatal ☐ 3

Statistik aktuell — 2. Bundesliga seit 81 (BL | Kapital. 26|27 | LZ | Jahre) — TOP30

81|82 82|83 83|84 84|85 85|86 86|87 87|88 88|89 89|90 90|91 91|92 92|93 93|94 94|95 95|96 96|97 97|98 98|99 99|00 00|01
01|02 02|03 03|04 04|05 05|06 06|07 07|08 08|09 09|10 10|11 11|12 12|13 13|14 14|15 15|16 16|17 17|18 18|19 19|20 20|21
21|22 22|23 23|24 24|25 25|26 26|27

Statistik aktuell — 3. LIGA seit 08 (BL | Kapital. 26|27 | LZ | Jahre) — TOP40

08|09 09|10 10|11 11|12 12|13 13|14 14|15 15|16 16|17 17|18 18|19 19|20 20|21 21|22 22|23 23|24 24|25 25|26 26|27

Statistik aktuell — U19-Bundesliga 2003 - 2024 (BL | Kapital. 26|27 | LZ | Jahre)

03|04 04|05 05|06 06|07 07|08 08|09 09|10 10|11 11|12 12|13 13|14 14|15 15|16 16|17 17|18 18|19 19|20 20|21 21|22 22|23
KSV Baunatal ☐ 1 — 23|24

Statistik aktuell — U17-Bundesliga 2007 - 2024 (BL | Kapital. 26|27 | LZ | Jahre)

07|08 08|09 09|10 10|11 11|12 12|13 13|14 14|15 15|16 16|17 17|18 18|19 19|20 20|21 21|22 22|23 23|24

* BL-Gesellschafter **K** Kapitalgesellschaft BUNDESLIGA 2. Bundesliga 3. LIGA Regionalliga ☐ Amateurligen **BL** LZ **verpflichtend** **DFB** LZ Deutscher Meister



2. Ligen seit 1974

SpVgg Bayreuth auf einen Blick



Statistik aktuell – BUNDESLIGA seit 63 (BL | Kapital. | 26|27 | LZ | Jahre)

TOP20

63|64 64|65 65|66 66|67 67|68 68|69 69|70 70|71 71|72 72|73 73|74 74|75 75|76 76|77 77|78 78|79 79|80 80|81 81|82 82|83
83|84 84|85 85|86 86|87 87|88 88|89 89|90 90|91 91|92 92|93 93|94 94|95 95|96 96|97 97|98 98|99 99|00 00|01 01|02 02|03
03|04 04|05 05|06 06|07 07|08 08|09 09|10 10|11 11|12 12|13 13|14 14|15 15|16 16|17 17|18 18|19 19|20 20|21 21|22 22|23
23|24 24|25 25|26 26|27

Statistik aktuell – 2. Liga Nord 74 - 81

74|75 75|76 76|77 77|78 78|79 79|80 80|81

Wiedervereinigung

BL ab 2001

Statistik aktuell – 2. Liga Süd 74 - 81

74|75 75|76 76|77 77|78 78|79 79|80 80|81

SpVgg Bayreuth K 7

Statistik aktuell – 2. Bundesliga seit 81

SpVgg Bayreuth K 5

81|82 82|83 83|84 84|85 85|86 86|87 87|88 88|89 89|90 90|91 91|92 92|93 93|94 94|95 95|96 96|97 97|98 98|99 99|00 00|01
01|02 02|03 03|04 04|05 05|06 06|07 07|08 08|09 09|10 10|11 11|12 12|13 13|14 14|15 15|16 16|17 17|18 18|19 19|20 20|21
21|22 22|23 23|24 24|25 25|26 26|27

TOP30

Statistik aktuell – 3. LIGA seit 08

SpVgg Bayreuth K 1

TOP40

08|09 09|10 10|11 11|12 12|13 13|14 14|15 15|16 16|17 17|18 18|19 19|20 20|21 21|22 22|23 23|24 24|25 25|26 26|27

Statistik aktuell – U19-Bundesliga 2003 - 2024

03|04 04|05 05|06 06|07 07|08 08|09 09|10 10|11 11|12 12|13 13|14 14|15 15|16 16|17 17|18 18|19 19|20 20|21 21|22 22|23
23|24

Statistik aktuell – U17-Bundesliga 2007 - 2024

07|08 08|09 09|10 10|11 11|12 12|13 13|14 14|15 15|16 16|17 17|18 18|19 19|20 20|21 21|22 22|23 23|24

* BL-Gesellschafter **K** Kapitalgesellschaft BUNDESLIGA 2. Bundesliga 3. LIGA Regionalliga Amateurligen **BL** LZ **verpflichtend** **DFB** LZ Deutscher Meister



BL 2. Ligen seit 1974

1. FC Union Berlin auf einen Blick

HKS Münster/Westf. HELMUT-KALTHOFF-STIFTUNG FUSSBALL stiftet ZUKUNFT
fussballkarte-deutschland.de

Statistik aktuell	BL	Kapital.	26|27	LZ	Jahre
BUNDESLIGA seit 63					
1. FC Union Berlin	*			BL	8

TOP20

63|64	64|65	65|66	66|67	67|68	68|69	69|70	70|71	71|72	72|73	73|74	74|75	75|76	76|77	77|78	78|79	79|80	80|81	81|82	82|83		
83|84	84|85	85|86	86|87	87|88	88|89	89|90	90|91	91|92	92|93	93|94	94|95	95|96	96|97	97|98	98|99	99|00	00|01	01|02	02|03		
03|04	04|05	05|06	06|07	07|08	08|09	09|10	10|11	11|12	12|13	13|14	14|15	15|16	16|17	17|18	18|19	19|20	20|21	21|22	22|23		
23|24	24|25	25|26	26|27																		

Statistik aktuell	BL	Kapital.	26|27	LZ	Jahre
2. Liga Nord 74 - 81					

74\|75 75\|76 76\|77 77\|78 78\|79 79\|80 80\|81

Wiedervereinigung

BL ab 2001

Statistik aktuell	BL	Kapital.	26|27	LZ	Jahre
2. Liga Süd 74 - 81					

74\|75 75\|76 76\|77 77\|78 78\|79 79\|80 80\|81

Statistik aktuell	BL	Kapital.	26|27	LZ	Jahre
2. Bundesliga seit 3					
1. FC Union Berlin	*			BL	13

TOP30

81|82	82|83	83|84	84|85	85|86	86|87	87|88	88|89	89|90	90|91	91|92	92|93	93|94	94|95	95|96	96|97	97|98	98|99	99|00	00|01		
01|02	02|03	03|04	04|05	05|06	06|07	07|08	08|09	09|10	10|11	11|12	12|13	13|14	14|15	15|16	16|17	17|18	18|19	19|20	20|21		
21|22	22|23	23|24	24|25	25|26	26|27																

Statistik aktuell	BL	Kapital.	26|27	LZ	Jahre
3. LIGA seit 08					
1. FC Union Berlin	*			BL	1

TOP40

08|09	09|10	10|11	11|12	12|13	13|14	14|15	15|16	16|17	17|18	18|19	19|20	20|21	21|22	22|23	23|24	24|25	25|26	26|27			

Statistik aktuell	BL	Kapital.	26|27	LZ	Jahre
U19-Bundesliga 2003 - 2024					
1. FC Union Berlin	*			BL	13

03|04	04|05	05|06	06|07	07|08	08|09	09|10	10|11	11|12	12|13	13|14	14|15	15|16	16|17	17|18	18|19	19|20	20|21	21|22	22|23		
23|24																					

Statistik aktuell	BL	Kapital.	26|27	LZ	Jahre
U17-Bundesliga 2007 - 2024					
1. FC Union Berlin	*			BL	11

07|08	08|09	09|10	10|11	11|12	12|13	13|14	14|15	15|16	16|17	17|18	18|19	19|20	20|21	21|22	22|23	23|24					

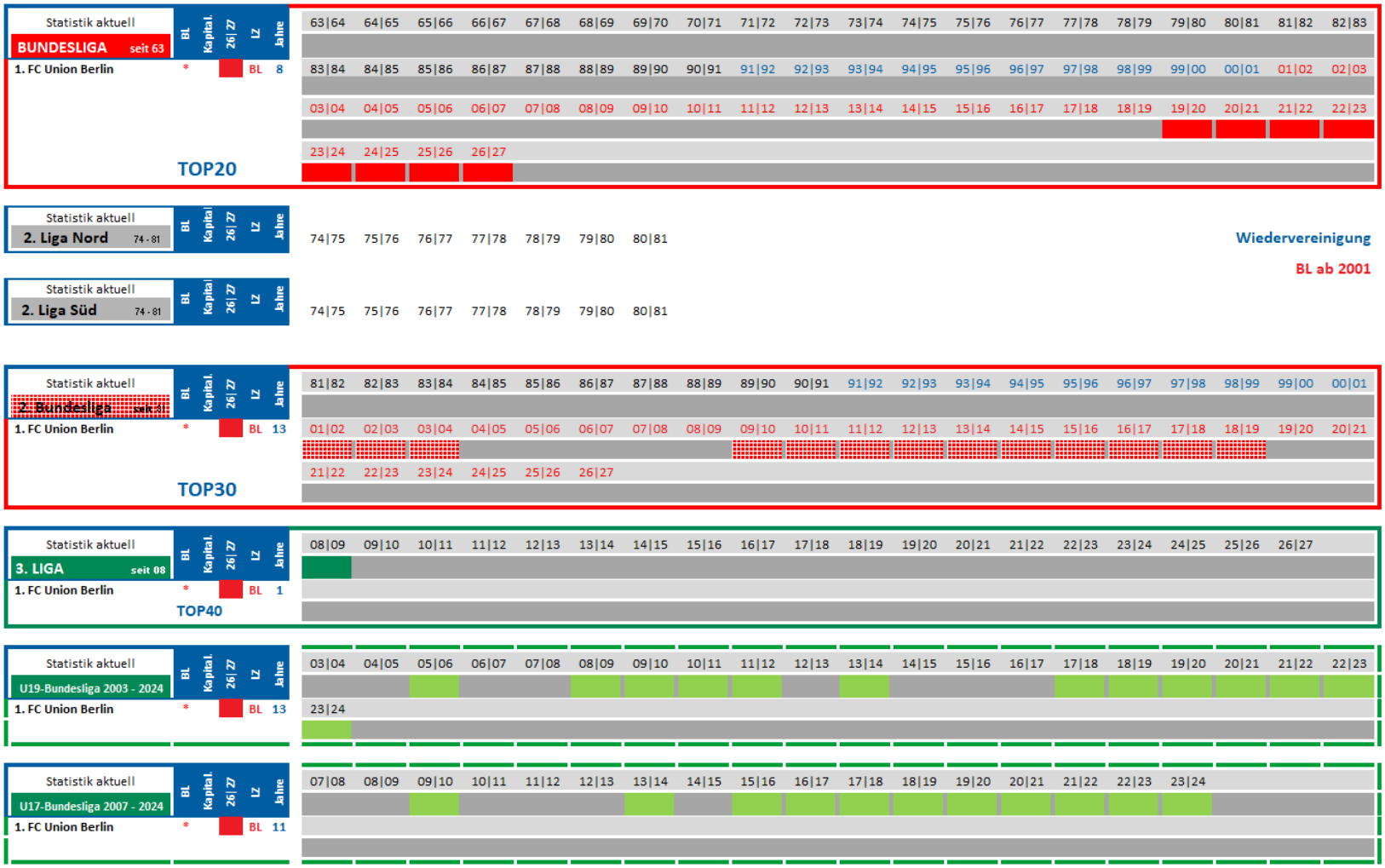

* BL-Gesellschafter K Kapitalgesellschaft BUNDESLIGA 2. Bundesliga 3. LIGA Regionalliga Amateurligen BL LZ **verpflichtend** DFB LZ Deutscher Meister

BL **2. Ligen seit 1974**

Hertha BSC Berlin auf einen Blick

HKS Münster/Westf. HELMUT-KALTHOFF-STIFTUNG FUSSBALL stiftet ZUKUNFT fussballkarte-deutschland.de

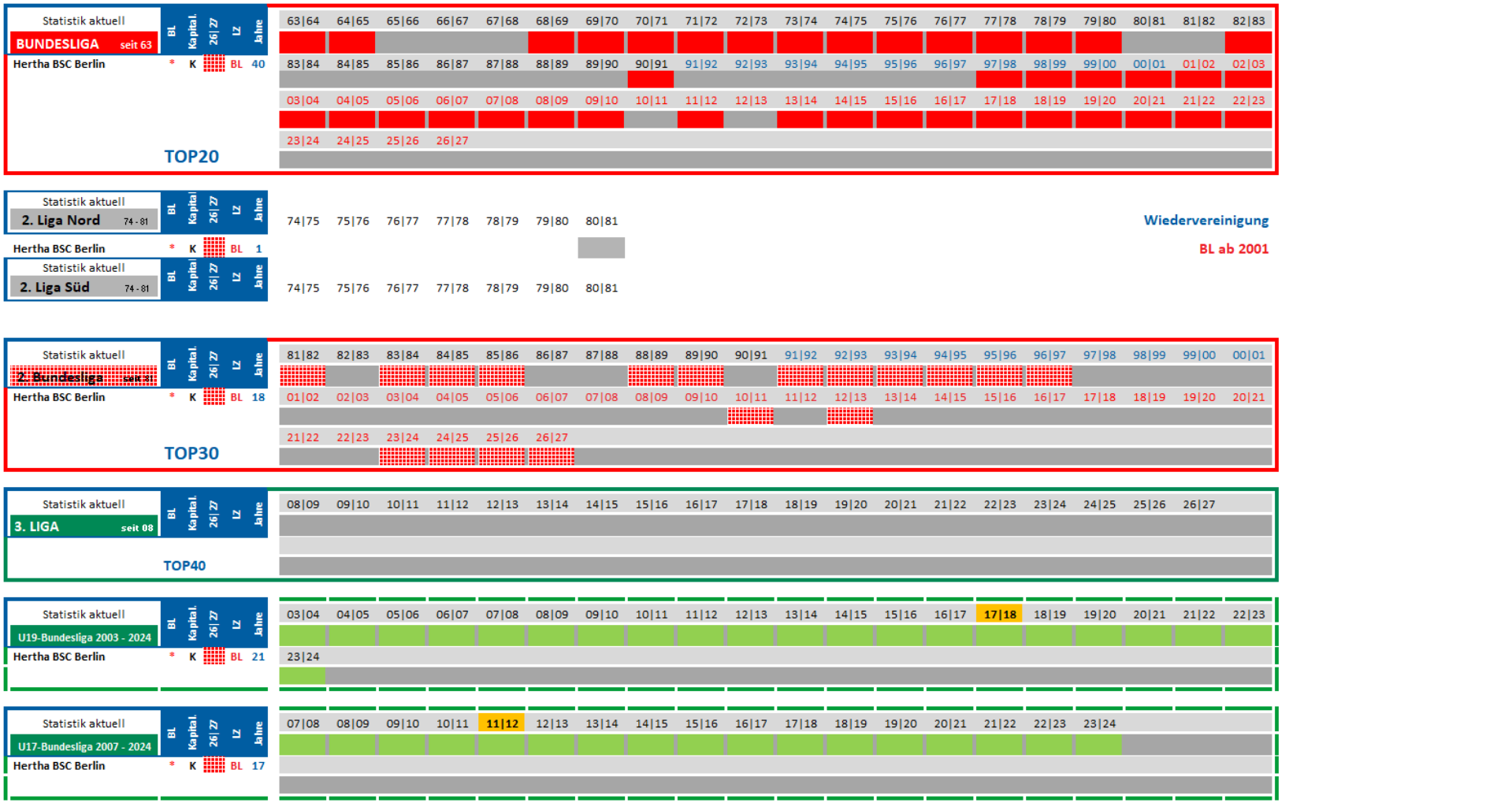

* BL-Gesellschafter **K** Kapitalgesellschaft BUNDESLIGA 2. Bundesliga 3. LIGA Regionalliga Amateurligen **BL** LZ **verpflichtend** **DFB** LZ Deutscher Meister



BL 2. Ligen seit 1974

Tennis Borussia Berlin auf einen Blick

HKS Münster/Westf. HELMUT-KALTHOFF-STIFTUNG FUSSBALL stiftet ZUKUNFT
fussballkarte-deutschland.de

Statistik aktuell	BL	Kapital.	26/27	LZ	Jahre
BUNDESLIGA seit 63					
Tennis Borussia Berlin		K			2

TOP20

63|64	64|65	65|66	66|67	67|68	68|69	69|70	70|71	71|72	72|73	73|74	74|75	75|76	76|77	77|78	78|79	79|80	80|81	81|82	82|83	
83|84	84|85	85|86	86|87	87|88	88|89	89|90	90|91	91|92	92|93	93|94	94|95	95|96	96|97	97|98	98|99	99|00	00|01	01|02	02|03	
03|04	04|05	05|06	06|07	07|08	08|09	09|10	10|11	11|12	12|13	13|14	14|15	15|16	16|17	17|18	18|19	19|20	20|21	21|22	22|23	
23|24	24|25	25|26	26|27																	

Statistik aktuell	BL	Kapital.	26/27	LZ	Jahre
2. Liga Nord 74 - 81					
Tennis Borussia Berlin		K			5

74|75	75|76	76|77	77|78	78|79	79|80	80|81

Wiedervereinigung

BL ab 2001

Statistik aktuell	BL	Kapital.	26/27	LZ	Jahre
2. Liga Süd 74 - 81					

74|75	75|76	76|77	77|78	78|79	79|80	80|81

Statistik aktuell	BL	Kapital.	26/27	LZ	Jahre
2. Bundesliga seit 81					
Tennis Borussia Berlin		K			4

TOP30

81|82	82|83	83|84	84|85	85|86	86|87	87|88	88|89	89|90	90|91	91|92	92|93	93|94	94|95	95|96	96|97	97|98	98|99	99|00	00|01	
01|02	02|03	03|04	04|05	05|06	06|07	07|08	08|09	09|10	10|11	11|12	12|13	13|14	14|15	15|16	16|17	17|18	18|19	19|20	20|21	
21|22	22|23	23|24	24|25	25|26	26|27															

Statistik aktuell	BL	Kapital.	26/27	LZ	Jahre
3. LIGA seit 08					

TOP40

08|09	09|10	10|11	11|12	12|13	13|14	14|15	15|16	16|17	17|18	18|19	19|20	20|21	21|22	22|23	23|24	24|25	25|26	26|27	

Statistik aktuell	BL	Kapital.	26/27	LZ	Jahre
U19-Bundesliga 2003 - 2024					
Tennis Borussia Berlin		K			6

03|04	04|05	05|06	06|07	07|08	08|09	09|10	10|11	11|12	12|13	13|14	14|15	15|16	16|17	17|18	18|19	19|20	20|21	21|22	22|23	
23|24																				

Statistik aktuell	BL	Kapital.	26/27	LZ	Jahre
U17-Bundesliga 2007 - 2024					
Tennis Borussia Berlin		K			9

07|08	08|09	09|10	10|11	11|12	12|13	13|14	14|15	15|16	16|17	17|18	18|19	19|20	20|21	21|22	22|23	23|24				



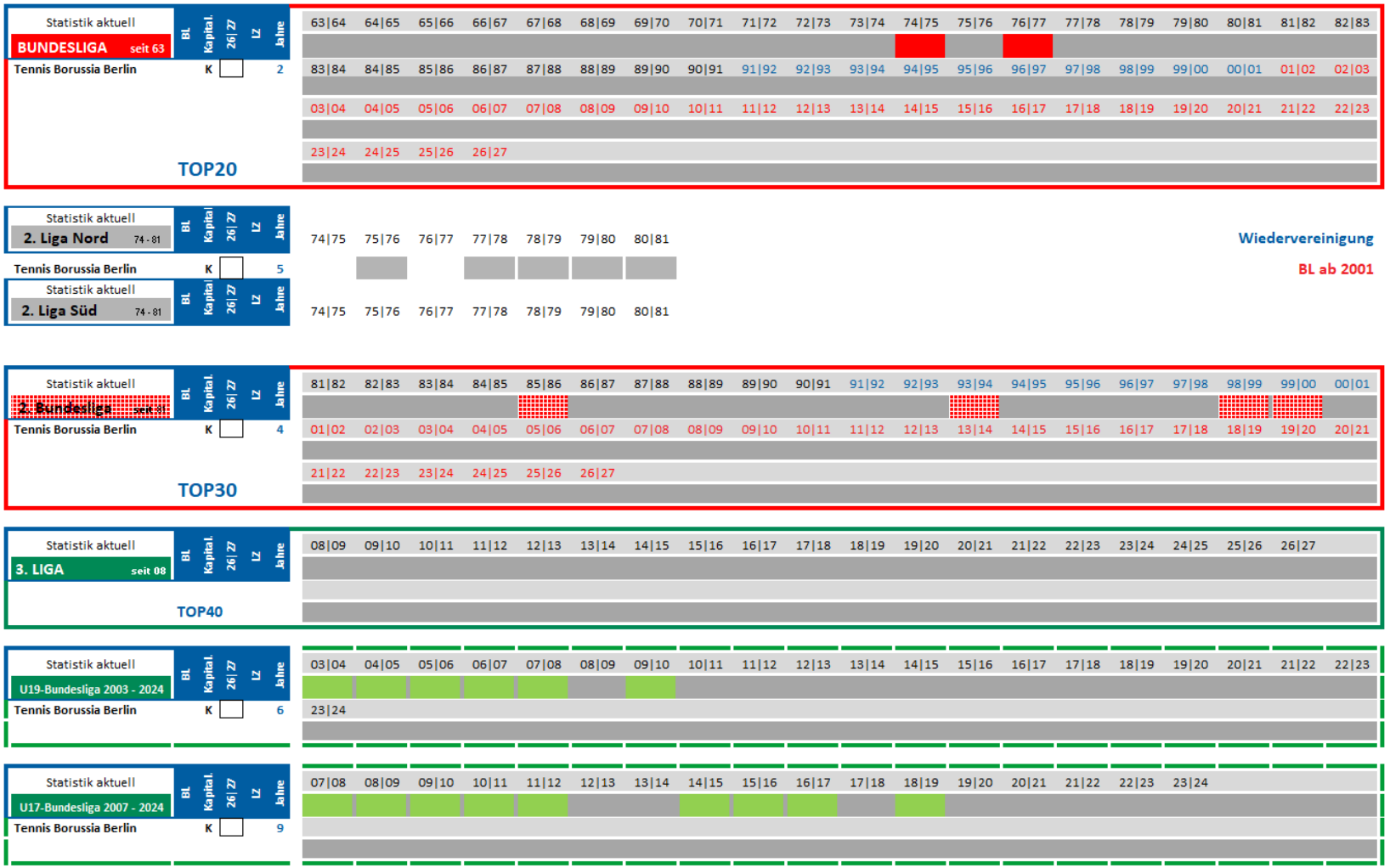

* BL-Gesellschafter K Kapitalgesellschaft BUNDESLIGA 2. Bundesliga 3. LIGA Regionalliga Amateurligen BL LZ **verpflichtend** DFB LZ Deutscher Meister



BL 2. Ligen seit 1974

SV Blau-Weiß 90 Berlin auf einen Blick



Statistik aktuell — BUNDESLIGA seit 63 — SV Blau-Weiß 90 Berlin — BL | Kapital. | 26|27 | LZ | Jahre | 1

TOP20

63|64 64|65 65|66 66|67 67|68 68|69 69|70 70|71 71|72 72|73 73|74 74|75 75|76 76|77 77|78 78|79 79|80 80|81 81|82 82|83
83|84 84|85 85|86 86|87 87|88 88|89 89|90 90|91 91|92 92|93 93|94 94|95 95|96 96|97 97|98 98|99 99|00 00|01 01|02 02|03
03|04 04|05 05|06 06|07 07|08 08|09 09|10 10|11 11|12 12|13 13|14 14|15 15|16 16|17 17|18 18|19 19|20 20|21 21|22 22|23
23|24 24|25 25|26 26|27

Statistik aktuell — 2. Liga Nord 74 - 81 — BL | Kapital. | 26|27 | LZ | Jahre

74|75 75|76 76|77 77|78 78|79 79|80 80|81

Wiedervereinigung

BL ab 2001

Statistik aktuell — 2. Liga Süd 74 - 81 — BL | Kapital. | 26|27 | LZ | Jahre

74|75 75|76 76|77 77|78 78|79 79|80 80|81

Statistik aktuell — 2. Bundesliga seit 81 — SV Blau-Weiß 90 Berlin — BL | Kapital. | 26|27 | LZ | Jahre | 7

TOP30

81|82 82|83 83|84 84|85 85|86 86|87 87|88 88|89 89|90 90|91 91|92 92|93 93|94 94|95 95|96 96|97 97|98 98|99 99|00 00|01
01|02 02|03 03|04 04|05 05|06 06|07 07|08 08|09 09|10 10|11 11|12 12|13 13|14 14|15 15|16 16|17 17|18 18|19 19|20 20|21
21|22 22|23 23|24 24|25 25|26 26|27

Statistik aktuell — 3. LIGA seit 08 — BL | Kapital. | 26|27 | LZ | Jahre

TOP40

08|09 09|10 10|11 11|12 12|13 13|14 14|15 15|16 16|17 17|18 18|19 19|20 20|21 21|22 22|23 23|24 24|25 25|26 26|27

Statistik aktuell — U19-Bundesliga 2003 - 2024 — BL | Kapital. | 26|27 | LZ | Jahre

03|04 04|05 05|06 06|07 07|08 08|09 09|10 10|11 11|12 12|13 13|14 14|15 15|16 16|17 17|18 18|19 19|20 20|21 21|22 22|23
23|24

Statistik aktuell — U17-Bundesliga 2007 - 2024 — BL | Kapital. | 26|27 | LZ | Jahre

07|08 08|09 09|10 10|11 11|12 12|13 13|14 14|15 15|16 16|17 17|18 18|19 19|20 20|21 21|22 22|23 23|24

* BL-Gesellschafter **K** Kapitalgesellschaft BUNDESLIGA 2. Bundesliga 3. LIGA Regionalliga Amateurligen **BL** LZ **verpflichtend** **DFB** LZ Deutscher Meister



2. Ligen seit 1974

SC Wacker Berlin auf einen Blick



Statistik aktuell — BL | Kapital. | 26\|27 | LZ | Jahre

BUNDESLIGA seit 63

TOP20

63\|64 64\|65 65\|66 66\|67 67\|68 68\|69 69\|70 70\|71 71\|72 72\|73 73\|74 74\|75 75\|76 76\|77 77\|78 78\|79 79\|80 80\|81 81\|82 82\|83

83\|84 84\|85 85\|86 86\|87 87\|88 88\|89 89\|90 90\|91 91\|92 92\|93 93\|94 94\|95 95\|96 96\|97 97\|98 98\|99 99\|00 00\|01 01\|02 02\|03

03\|04 04\|05 05\|06 06\|07 07\|08 08\|09 09\|10 10\|11 11\|12 12\|13 13\|14 14\|15 15\|16 16\|17 17\|18 18\|19 19\|20 20\|21 21\|22 22\|23

23\|24 24\|25 25\|26 26\|27

Statistik aktuell — BL | Kapital. | 26\|27 | LZ | Jahre

2. Liga Nord 74 - 81

74\|75 75\|76 76\|77 77\|78 78\|79 79\|80 80\|81

Wiedervereinigung

BL ab 2001

SC Wacker Berlin — 4

Statistik aktuell — BL | Kapital. | 26\|27 | LZ | Jahre

2. Liga Süd 74 - 81

74\|75 75\|76 76\|77 77\|78 78\|79 79\|80 80\|81

Statistik aktuell — BL | Kapital. | 26\|27 | LZ | Jahre

2. Bundesliga seit 81

TOP30

81\|82 82\|83 83\|84 84\|85 85\|86 86\|87 87\|88 88\|89 89\|90 90\|91 91\|92 92\|93 93\|94 94\|95 95\|96 96\|97 97\|98 98\|99 99\|00 00\|01

01\|02 02\|03 03\|04 04\|05 05\|06 06\|07 07\|08 08\|09 09\|10 10\|11 11\|12 12\|13 13\|14 14\|15 15\|16 16\|17 17\|18 18\|19 19\|20 20\|21

21\|22 22\|23 23\|24 24\|25 25\|26 26\|27

Statistik aktuell — BL | Kapital. | 26\|27 | LZ | Jahre

3. LIGA seit 08

TOP40

08\|09 09\|10 10\|11 11\|12 12\|13 13\|14 14\|15 15\|16 16\|17 17\|18 18\|19 19\|20 20\|21 21\|22 22\|23 23\|24 24\|25 25\|26 26\|27

Statistik aktuell — BL | Kapital. | 26\|27 | LZ | Jahre

U19-Bundesliga 2003 - 2024

03\|04 04\|05 05\|06 06\|07 07\|08 08\|09 09\|10 10\|11 11\|12 12\|13 13\|14 14\|15 15\|16 16\|17 17\|18 18\|19 19\|20 20\|21 21\|22 22\|23

23\|24

Statistik aktuell — BL | Kapital. | 26\|27 | LZ | Jahre

U17-Bundesliga 2007 - 2024

07\|08 08\|09 09\|10 10\|11 11\|12 12\|13 13\|14 14\|15 15\|16 16\|17 17\|18 18\|19 19\|20 20\|21 21\|22 22\|23 23\|24

* BL-Gesellschafter **K** Kapitalgesellschaft BUNDESLIGA 2. Bundesliga 3. LIGA Regionalliga Amateurligen **BL** LZ **verpflichtend** **DFB** LZ Deutscher Meister

BL **2. Ligen seit 1974**

DSC Arminia Bielefeld auf einen Blick

HKS Münster/Westf. HELMUT-KALTHOFF-STIFTUNG FUSSBALL stiftet ZUKUNFT
fussballkarte-deutschland.de

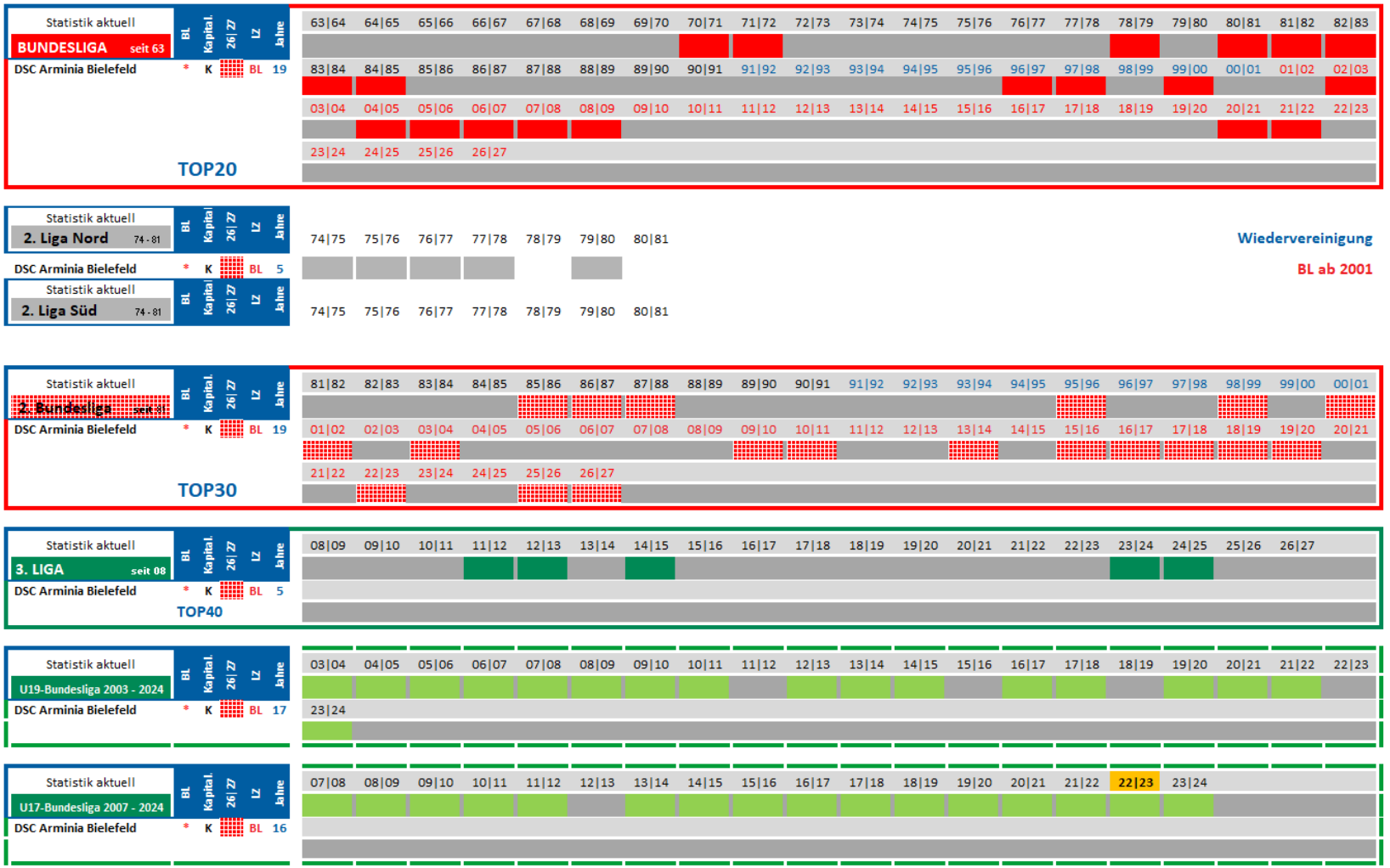

* BL-Gesellschafter **K** Kapitalgesellschaft BUNDESLIGA 2. Bundesliga 3. LIGA Regionalliga Amateurligen **BL** LZ **verpflichtend** **DFB** LZ Deutscher Meister



BL **2. Ligen seit 1974**

1. FC Bocholt auf einen Blick



Statistik aktuell — BL | Kapital. | 26\|27 | LZ | Jahre

BUNDESLIGA seit 63

63|64	64|65	65|66	66|67	67|68	68|69	69|70	70|71	71|72	72|73	73|74	74|75	75|76	76|77	77|78	78|79	79|80	80|81	81|82	82|83
83|84	84|85	85|86	86|87	87|88	88|89	89|90	90|91	91|92	92|93	93|94	94|95	95|96	96|97	97|98	98|99	99|00	00|01	01|02	02|03
03|04	04|05	05|06	06|07	07|08	08|09	09|10	10|11	11|12	12|13	13|14	14|15	15|16	16|17	17|18	18|19	19|20	20|21	21|22	22|23
23|24	24|25	25|26	26|27																	

TOP20

Statistik aktuell — BL | Kapital. | 26\|27 | LZ | Jahre

2. Liga Nord 74 - 81

74|75	75|76	76|77	77|78	78|79	79|80	80|81	

1. FC Bocholt — 2

Statistik aktuell — BL | Kapital. | 26\|27 | LZ | Jahre

2. Liga Süd 74 - 81

74|75	75|76	76|77	77|78	78|79	79|80	80|81	

Wiedervereinigung

BL ab 2001

Statistik aktuell — BL | Kapital. | 26\|27 | LZ | Jahre

2. Bundesliga seit 81

81|82	82|83	83|84	84|85	85|86	86|87	87|88	88|89	89|90	90|91	91|92	92|93	93|94	94|95	95|96	96|97	97|98	98|99	99|00	00|01
01|02	02|03	03|04	04|05	05|06	06|07	07|08	08|09	09|10	10|11	11|12	12|13	13|14	14|15	15|16	16|17	17|18	18|19	19|20	20|21
21|22	22|23	23|24	24|25	25|26	26|27															

TOP30

Statistik aktuell — BL | Kapital. | 26\|27 | LZ | Jahre

3. LIGA seit 08

08|09	09|10	10|11	11|12	12|13	13|14	14|15	15|16	16|17	17|18	18|19	19|20	20|21	21|22	22|23	23|24	24|25	25|26	26|27	

TOP40

Statistik aktuell — BL | Kapital. | 26\|27 | LZ | Jahre

U19-Bundesliga 2003 - 2024

03|04	04|05	05|06	06|07	07|08	08|09	09|10	10|11	11|12	12|13	13|14	14|15	15|16	16|17	17|18	18|19	19|20	20|21	21|22	22|23
23|24																				

Statistik aktuell — BL | Kapital. | 26\|27 | LZ | Jahre

U17-Bundesliga 2007 - 2024

07|08	08|09	09|10	10|11	11|12	12|13	13|14	14|15	15|16	16|17	17|18	18|19	19|20	20|21	21|22	22|23	23|24				

* BL-Gesellschafter **K** Kapitalgesellschaft BUNDESLIGA 2. Bundesliga 3. LIGA Regionalliga Amateurligen **BL** LZ **verpflichtend** **DFB** LZ Deutscher Meister

BL **2. Ligen seit 1974**

VfL Bochum 1848 auf einen Blick

HKS Münster/Westf. HELMUT-KALTHOFF-STIFTUNG FUSSBALL stiftet ZUKUNFT
fussballkarte-deutschland.de

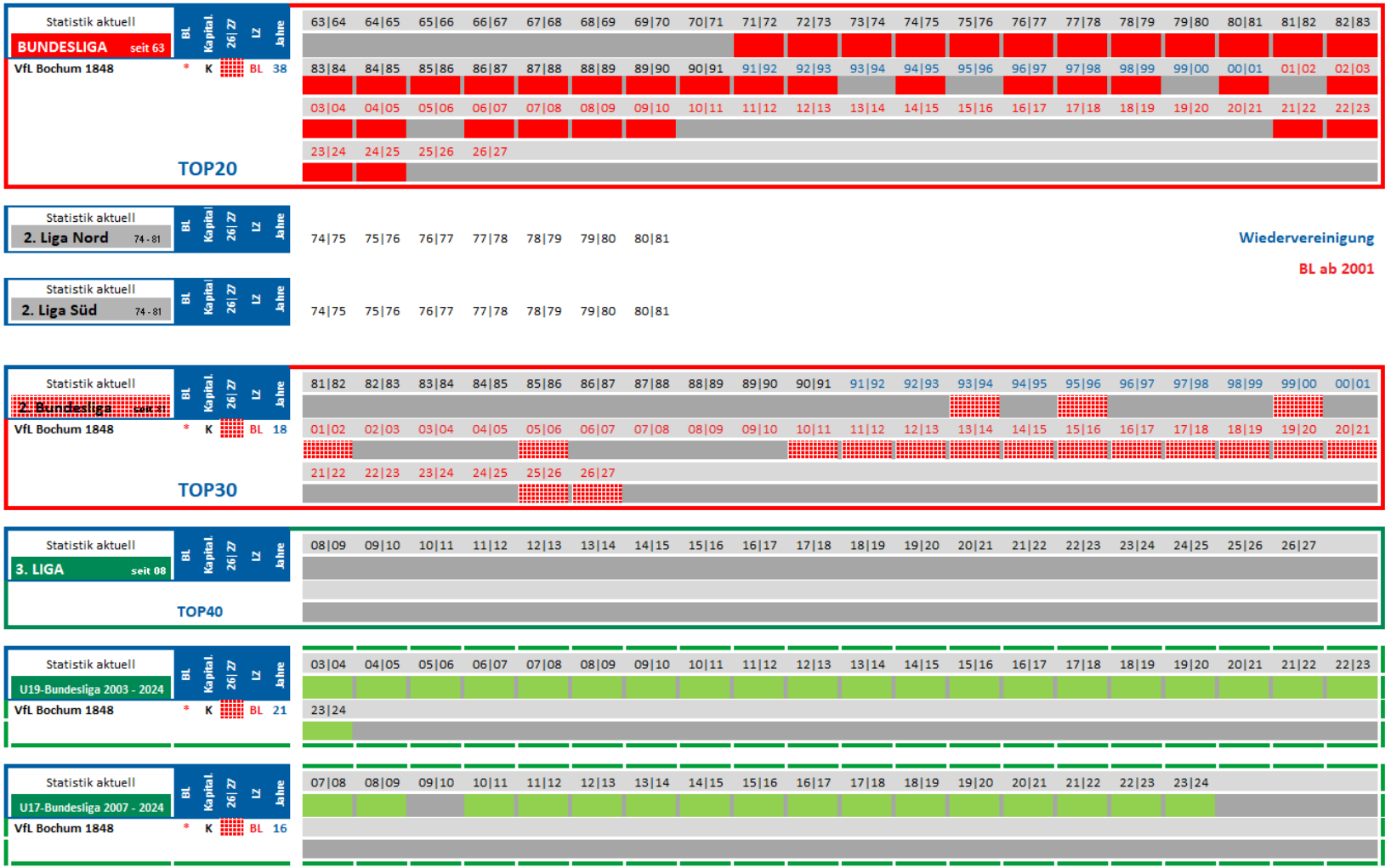

* BL-Gesellschafter **K** Kapitalgesellschaft BUNDESLIGA 2. Bundesliga 3. LIGA Regionalliga Amateurligen **BL** LZ **verpflichtend** **DFB** LZ Deutscher Meister



2. Ligen seit 1974

Bonner SC auf einen Blick



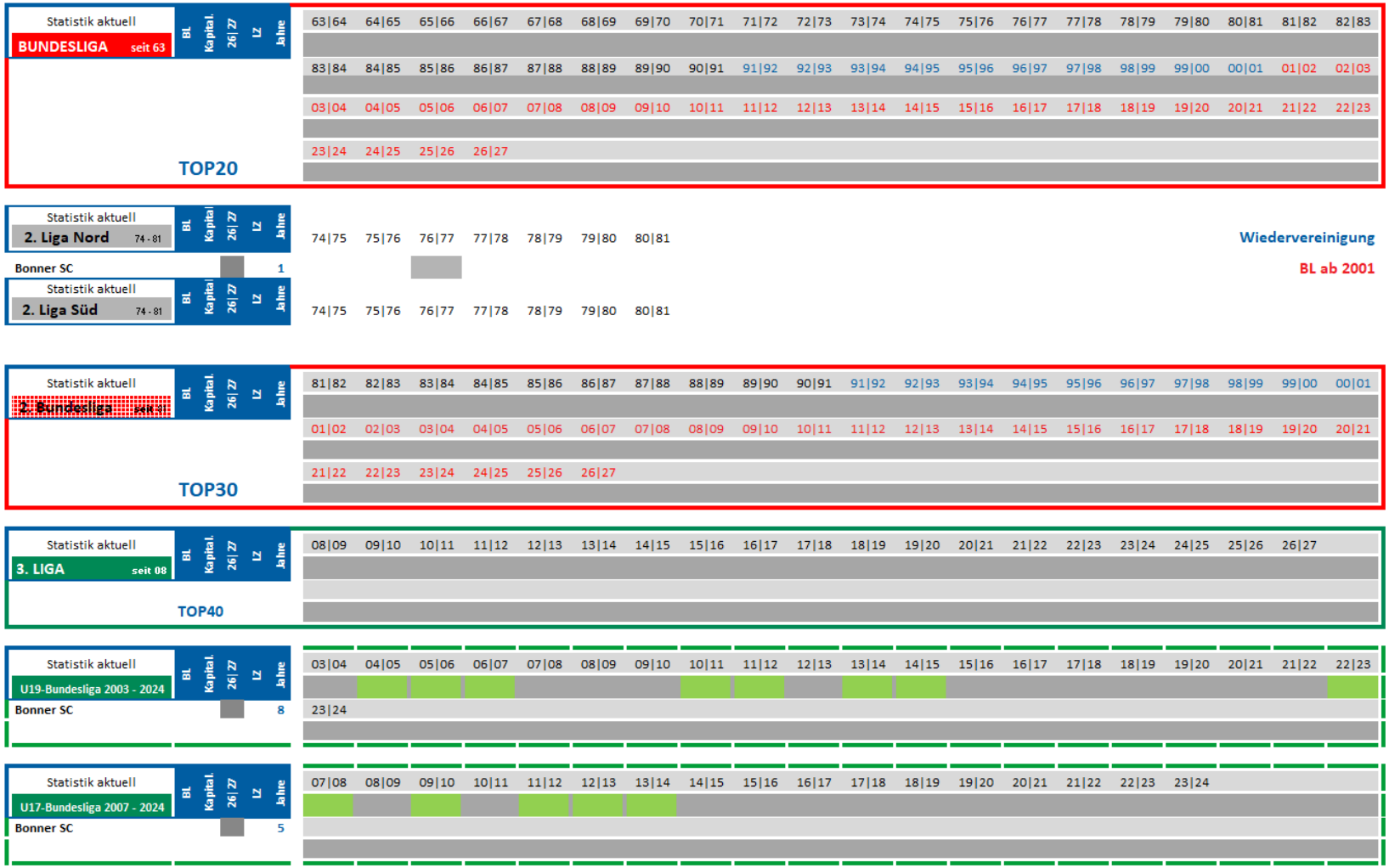

* BL-Gesellschafter **K** Kapitalgesellschaft BUNDESLIGA 2. Bundesliga 3. LIGA Regionalliga Amateurligen **BL** LZ **verpflichtend** **DFB** LZ Deutscher Meister



2. Ligen seit 1974

BSV Brandenburg auf einen Blick



Statistik aktuell — BL | Kapital. | 26\|27 | LZ | Jahre

BUNDESLIGA seit 63

63|64	64|65	65|66	66|67	67|68	68|69	69|70	70|71	71|72	72|73	73|74	74|75	75|76	76|77	77|78	78|79	79|80	80|81	81|82	82|83
83|84	84|85	85|86	86|87	87|88	88|89	89|90	90|91	91|92	92|93	93|94	94|95	95|96	96|97	97|98	98|99	99|00	00|01	01|02	02|03
03|04	04|05	05|06	06|07	07|08	08|09	09|10	10|11	11|12	12|13	13|14	14|15	15|16	16|17	17|18	18|19	19|20	20|21	21|22	22|23
23|24	24|25	25|26	26|27																	

TOP20

Statistik aktuell — BL | Kapital. | 26\|27 | LZ | Jahre

2. Liga Nord 74 - 81

74|75	75|76	76|77	77|78	78|79	79|80	80|81

Wiedervereinigung

BL ab 2001

Statistik aktuell — BL | Kapital. | 26\|27 | LZ | Jahre

2. Liga Süd 74 - 81

74|75	75|76	76|77	77|78	78|79	79|80	80|81

Statistik aktuell — BL | Kapital. | 26\|27 | LZ | Jahre

2. Bundesliga seit 81

BSV Brandenburg ☐ 1

81|82	82|83	83|84	84|85	85|86	86|87	87|88	88|89	89|90	90|91	91|92	92|93	93|94	94|95	95|96	96|97	97|98	98|99	99|00	00|01
01|02	02|03	03|04	04|05	05|06	06|07	07|08	08|09	09|10	10|11	11|12	12|13	13|14	14|15	15|16	16|17	17|18	18|19	19|20	20|21
21|22	22|23	23|24	24|25	25|26	26|27															

TOP30

Statistik aktuell — BL | Kapital. | 26\|27 | LZ | Jahre

3. LIGA seit 08

08|09	09|10	10|11	11|12	12|13	13|14	14|15	15|16	16|17	17|18	18|19	19|20	20|21	21|22	22|23	23|24	24|25	25|26	26|27

TOP40

Statistik aktuell — BL | Kapital. | 26\|27 | LZ | Jahre

U19-Bundesliga 2003 - 2024

03|04	04|05	05|06	06|07	07|08	08|09	09|10	10|11	11|12	12|13	13|14	14|15	15|16	16|17	17|18	18|19	19|20	20|21	21|22	22|23
23|24																				

Statistik aktuell — BL | Kapital. | 26\|27 | LZ | Jahre

U17-Bundesliga 2007 - 2024

07|08	08|09	09|10	10|11	11|12	12|13	13|14	14|15	15|16	16|17	17|18	18|19	19|20	20|21	21|22	22|23	23|24		

* BL-Gesellschafter **K** Kapitalgesellschaft BUNDESLIGA 2. Bundesliga 3. LIGA Regionalliga Amateurligen **BL** LZ **verpflichtend** **DFB** LZ Deutscher Meister



2. Ligen seit 1974

BTSV Eintracht Braunschweig auf einen Blick



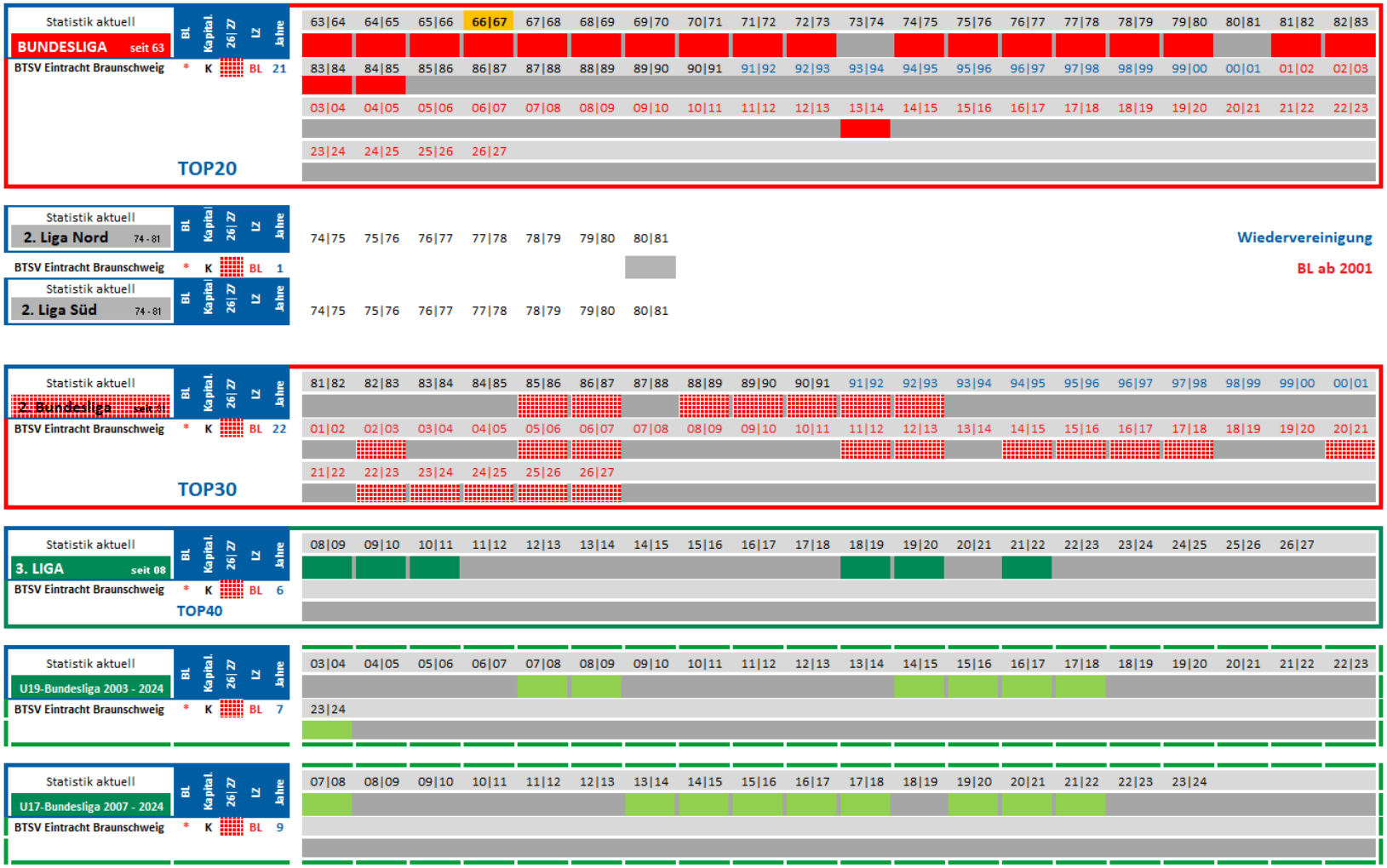

* BL-Gesellschafter **K** Kapitalgesellschaft BUNDESLIGA 2. Bundesliga 3. LIGA Regionalliga Amateurligen **BL** LZ **verpflichtend** **DFB** LZ Deutscher Meister

BL 2. Ligen seit 1974

SV Werder Bremen auf einen Blick

HKS Münster/Westf. HELMUT-KALTHOFF-STIFTUNG FUSSBALL stiftet ZUKUNFT
fussballkarte-deutschland.de

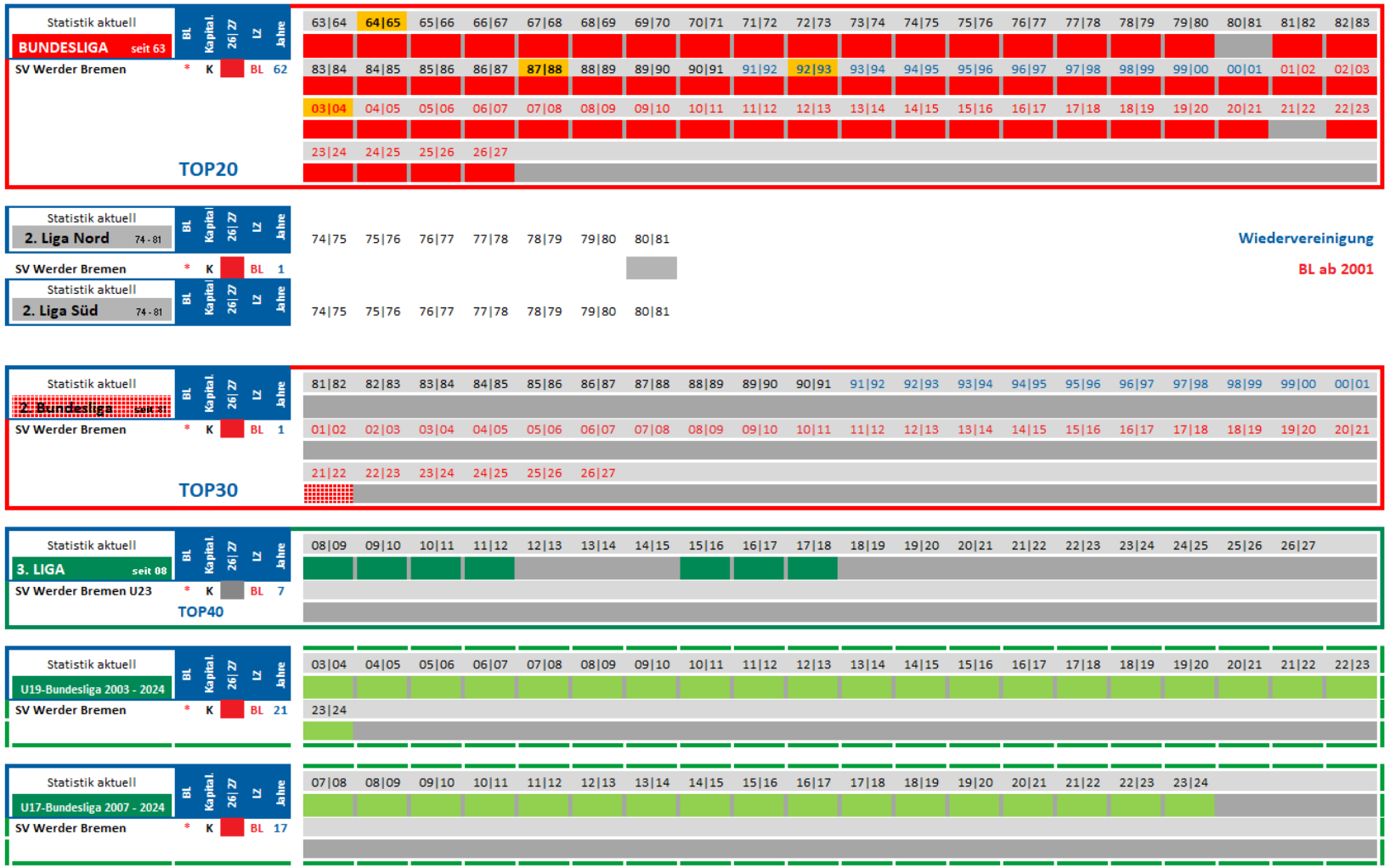

* BL-Gesellschafter **K** Kapitalgesellschaft BUNDESLIGA 2. Bundesliga 3. LIGA Regionalliga Amateurligen **BL** LZ **verpflichtend** **DFB** LZ Deutscher Meister



BL 2. Ligen seit 1974

OSC Bremerhaven auf einen Blick

HKS Münster/Westf. HELMUT-KALTHOFF-STIFTUNG FUSSBALL stiftet ZUKUNFT
fussballkarte-deutschland.de

Statistik aktuell	BL	Kapital.	26|27	LZ	Jahre
BUNDESLIGA seit 63	63|64	64|65	65|66	66|67	67|68
	68|69	69|70	70|71	71|72	72|73
	73|74	74|75	75|76	76|77	77|78
	78|79	79|80	80|81	81|82	82|83
	83|84	84|85	85|86	86|87	87|88
	88|89	89|90	90|91	91|92	92|93
	93|94	94|95	95|96	96|97	97|98
	98|99	99|00	00|01	01|02	02|03
	03|04	04|05	05|06	06|07	07|08
	08|09	09|10	10|11	11|12	12|13
	13|14	14|15	15|16	16|17	17|18
	18|19	19|20	20|21	21|22	22|23
	23|24	24|25	25|26	26|27	
TOP20					

Statistik aktuell	BL	Kapital.	26|27	LZ	Jahre
2. Liga Nord 74 - 81	74|75	75|76	76|77	77|78	78|79
	79|80	80|81			
OSC Bremerhaven					2
2. Liga Süd 74 - 81	74|75	75|76	76|77	77|78	78|79
	79|80	80|81			

Wiedervereinigung

BL ab 2001

Statistik aktuell	BL	Kapital.	26|27	LZ	Jahre
2. Bundesliga seit 81	81|82	82|83	83|84	84|85	85|86
	86|87	87|88	88|89	89|90	90|91
	91|92	92|93	93|94	94|95	95|96
	96|97	97|98	98|99	99|00	00|01
	01|02	02|03	03|04	04|05	05|06
	06|07	07|08	08|09	09|10	10|11
	11|12	12|13	13|14	14|15	15|16
	16|17	17|18	18|19	19|20	20|21
	21|22	22|23	23|24	24|25	25|26
	26|27				
TOP30					

Statistik aktuell	BL	Kapital.	26|27	LZ	Jahre
3. LIGA seit 08	08|09	09|10	10|11	11|12	12|13
	13|14	14|15	15|16	16|17	17|18
	18|19	19|20	20|21	21|22	22|23
	23|24	24|25	25|26	26|27	
TOP40					

Statistik aktuell	BL	Kapital.	26|27	LZ	Jahre
U19-Bundesliga 2003 - 2024	03|04	04|05	05|06	06|07	07|08
	08|09	09|10	10|11	11|12	12|13
	13|14	14|15	15|16	16|17	17|18
	18|19	19|20	20|21	21|22	22|23
	23|24				

Statistik aktuell	BL	Kapital.	26|27	LZ	Jahre
U17-Bundesliga 2007 - 2024	07|08	08|09	09|10	10|11	11|12
	12|13	13|14	14|15	15|16	16|17
	17|18	18|19	19|20	20|21	21|22
	22|23	23|24			

* BL-Gesellschafter K Kapitalgesellschaft BUNDESLIGA 2. Bundesliga 3. LIGA Regionalliga Amateurligen BL LZ **verpflichtend** DFB LZ Deutscher Meister



2. Ligen seit 1974

SV Wacker Burghausen auf einen Blick



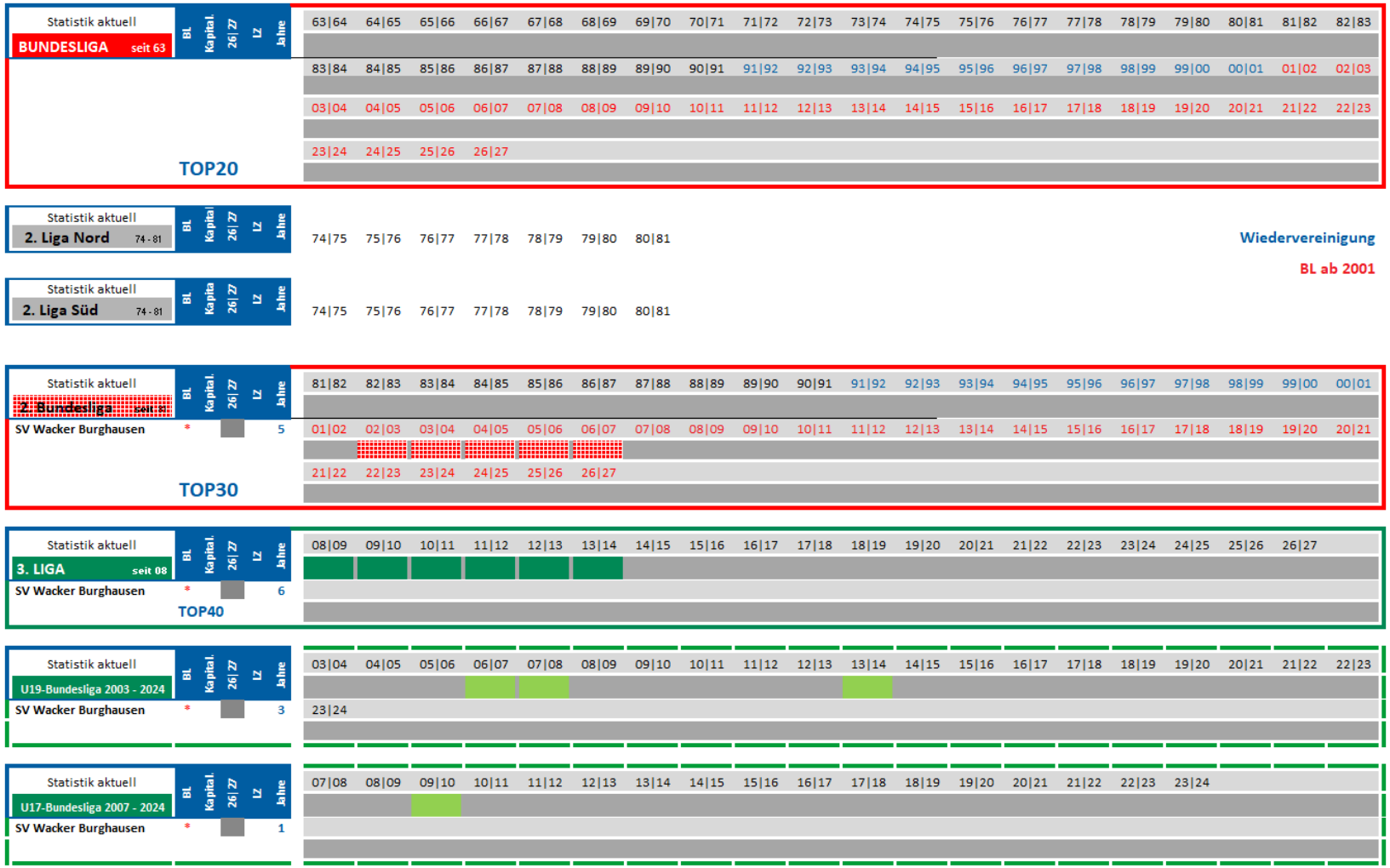

* BL-Gesellschafter **K** Kapitalgesellschaft BUNDESLIGA 2. Bundesliga 3. LIGA Regionalliga Amateurligen **BL** LZ **verpflichtend** **DFB** LZ Deutscher Meister



2. Ligen seit 1974

VfR Bürstadt auf einen Blick



Statistik aktuell — BUNDESLIGA seit 63 (BL | Kapital. | 26|27 | LZ | Jahre)

TOP20

63|64 64|65 65|66 66|67 67|68 68|69 69|70 70|71 71|72 72|73 73|74 74|75 75|76 76|77 77|78 78|79 79|80 80|81 81|82 82|83
83|84 84|85 85|86 86|87 87|88 88|89 89|90 90|91 91|92 92|93 93|94 94|95 95|96 96|97 97|98 98|99 99|00 00|01 01|02 02|03
03|04 04|05 05|06 06|07 07|08 08|09 09|10 10|11 11|12 12|13 13|14 14|15 15|16 16|17 17|18 18|19 19|20 20|21 21|22 22|23
23|24 24|25 25|26 26|27

Statistik aktuell — 2. Liga Nord 74 - 81 (BL | Kapital. | 26|27 | LZ | Jahre)

74|75 75|76 76|77 77|78 78|79 79|80 80|81

Wiedervereinigung

BL ab 2001

Statistik aktuell — 2. Liga Süd 74 - 81 (BL | Kapital. | 26|27 | LZ | Jahre)

74|75 75|76 76|77 77|78 78|79 79|80 80|81

VfR Bürstadt — 3

Statistik aktuell — 2. Bundesliga seit 63 (BL | Kapital. | 26|27 | LZ | Jahre)

VfR Bürstadt — 1

TOP30

81|82 82|83 83|84 84|85 85|86 86|87 87|88 88|89 89|90 90|91 91|92 92|93 93|94 94|95 95|96 96|97 97|98 98|99 99|00 00|01
01|02 02|03 03|04 04|05 05|06 06|07 07|08 08|09 09|10 10|11 11|12 12|13 13|14 14|15 15|16 16|17 17|18 18|19 19|20 20|21
21|22 22|23 23|24 24|25 25|26 26|27

Statistik aktuell — 3. LIGA seit 08 (BL | Kapital. | 26|27 | LZ | Jahre)

TOP40

08|09 09|10 10|11 11|12 12|13 13|14 14|15 15|16 16|17 17|18 18|19 19|20 20|21 21|22 22|23 23|24 24|25 25|26 26|27

Statistik aktuell — U19-Bundesliga 2003 - 2024 (BL | Kapital. | 26|27 | LZ | Jahre)

03|04 04|05 05|06 06|07 07|08 08|09 09|10 10|11 11|12 12|13 13|14 14|15 15|16 16|17 17|18 18|19 19|20 20|21 21|22 22|23
23|24

Statistik aktuell — U17-Bundesliga 2007 - 2024 (BL | Kapital. | 26|27 | LZ | Jahre)

07|08 08|09 09|10 10|11 11|12 12|13 13|14 14|15 15|16 16|17 17|18 18|19 19|20 20|21 21|22 22|23 23|24

* BL-Gesellschafter **K** Kapitalgesellschaft BUNDESLIGA 2. Bundesliga 3. LIGA Regionalliga Amateurligen **BL** LZ **verpflichtend** **DFB** LZ Deutscher Meister



2. Ligen seit 1974

SC Charlottenburg auf einen Blick



Statistik aktuell — BUNDESLIGA seit 63 (BL, Kapital. 26|27, LZ, Jahre)

TOP20

63|64	64|65	65|66	66|67	67|68	68|69	69|70	70|71	71|72	72|73	73|74	74|75	75|76	76|77	77|78	78|79	79|80	80|81	81|82	82|83
83|84	84|85	85|86	86|87	87|88	88|89	89|90	90|91	91|92	92|93	93|94	94|95	95|96	96|97	97|98	98|99	99|00	00|01	01|02	02|03
03|04	04|05	05|06	06|07	07|08	08|09	09|10	10|11	11|12	12|13	13|14	14|15	15|16	16|17	17|18	18|19	19|20	20|21	21|22	22|23
23|24	24|25	25|26	26|27																	

Statistik aktuell — 2. Liga Nord 74 - 81 (BL, Kapital. 26|27, LZ, Jahre)

74|75	75|76	76|77	77|78	78|79	79|80	80|81

Wiedervereinigung

BL ab 2001

Statistik aktuell — 2. Liga Süd 74 - 81 (BL, Kapital. 26|27, LZ, Jahre)

74|75	75|76	76|77	77|78	78|79	79|80	80|81

Statistik aktuell — 2. Bundesliga seit 81 (BL, Kapital. 26|27, LZ, Jahre)

SC Charlottenburg ☐ 1

TOP30

81|82	82|83	83|84	84|85	85|86	86|87	87|88	88|89	89|90	90|91	91|92	92|93	93|94	94|95	95|96	96|97	97|98	98|99	99|00	00|01
01|02	02|03	03|04	04|05	05|06	06|07	07|08	08|09	09|10	10|11	11|12	12|13	13|14	14|15	15|16	16|17	17|18	18|19	19|20	20|21
21|22	22|23	23|24	24|25	25|26	26|27															

Statistik aktuell — 3. LIGA seit 08 (BL, Kapital. 26|27, LZ, Jahre)

TOP40

08|09	09|10	10|11	11|12	12|13	13|14	14|15	15|16	16|17	17|18	18|19	19|20	20|21	21|22	22|23	23|24	24|25	25|26	26|27		

Statistik aktuell — U19-Bundesliga 2003 - 2024 (BL, Kapital. 26|27, LZ, Jahre)

03|04	04|05	05|06	06|07	07|08	08|09	09|10	10|11	11|12	12|13	13|14	14|15	15|16	16|17	17|18	18|19	19|20	20|21	21|22	22|23
23|24																					

Statistik aktuell — U17-Bundesliga 2007 - 2024 (BL, Kapital. 26|27, LZ, Jahre)

07|08	08|09	09|10	10|11	11|12	12|13	13|14	14|15	15|16	16|17	17|18	18|19	19|20	20|21	21|22	22|23	23|24				

* BL-Gesellschafter **K** Kapitalgesellschaft BUNDESLIGA 2. Bundesliga 3. LIGA Regionalliga Amateurligen **BL** LZ **verpflichtend** **DFB** LZ Deutscher Meister



BL 2. Ligen seit 1974

Chemnitzer FC auf einen Blick



HKS Münster/Westf. HELMUT-KALTHOFF-STIFTUNG FUSSBALL stiftet ZUKUNFT
fussballkarte-deutschland.de

Statistik aktuell	BL	Kapital.	26/27	LZ	Jahre
BUNDESLIGA seit 63					

63|64	64|65	65|66	66|67	67|68	68|69	69|70	70|71	71|72	72|73	73|74	74|75	75|76	76|77	77|78	78|79	79|80	80|81	81|82	82|83
83|84	84|85	85|86	86|87	87|88	88|89	89|90	90|91	91|92	92|93	93|94	94|95	95|96	96|97	97|98	98|99	99|00	00|01	01|02	02|03
03|04	04|05	05|06	06|07	07|08	08|09	09|10	10|11	11|12	12|13	13|14	14|15	15|16	16|17	17|18	18|19	19|20	20|21	21|22	22|23
23|24	24|25	25|26	26|27																

TOP20

Statistik aktuell	BL	Kapital.	26/27	LZ	Jahre
2. Liga Nord 74 - 81					

74|75	75|76	76|77	77|78	78|79	79|80	80|81

Wiedervereinigung

BL ab 2001

Statistik aktuell	BL	Kapital.	26/27	LZ	Jahre
2. Liga Süd 74 - 81					

74|75	75|76	76|77	77|78	78|79	79|80	80|81

Statistik aktuell	BL	Kapital.	26/27	LZ	Jahre
2. Bundesliga seit 8					
Chemnitzer FC	K			DFB	7

81|82	82|83	83|84	84|85	85|86	86|87	87|88	88|89	89|90	90|91	91|92	92|93	93|94	94|95	95|96	96|97	97|98	98|99	99|00	00|01
01|02	02|03	03|04	04|05	05|06	06|07	07|08	08|09	09|10	10|11	11|12	12|13	13|14	14|15	15|16	16|17	17|18	18|19	19|20	20|21
21|22	22|23	23|24	24|25	25|26	26|27														

TOP30

Statistik aktuell	BL	Kapital.	26/27	LZ	Jahre
3. LIGA seit 08					
Chemnitzer FC	K			DFB	8

08|09	09|10	10|11	11|12	12|13	13|14	14|15	15|16	16|17	17|18	18|19	19|20	20|21	21|22	22|23	23|24	24|25	25|26	26|27

TOP40

Statistik aktuell	BL	Kapital.	26/27	LZ	Jahre
U19-Bundesliga 2003 - 2024					
Chemnitzer FC	K			DFB	8

03|04	04|05	05|06	06|07	07|08	08|09	09|10	10|11	11|12	12|13	13|14	14|15	15|16	16|17	17|18	18|19	19|20	20|21	21|22	22|23
23|24																			

Statistik aktuell	BL	Kapital.	26/27	LZ	Jahre
U17-Bundesliga 2007 - 2024					
Chemnitzer FC	K			DFB	6

07|08	08|09	09|10	10|11	11|12	12|13	13|14	14|15	15|16	16|17	17|18	18|19	19|20	20|21	21|22	22|23	23|24			

* BL-Gesellschafter K Kapitalgesellschaft BUNDESLIGA 2. Bundesliga 3. LIGA Regionalliga Amateurligen BL LZ **verpflichtend** DFB LZ Deutscher Meister

BL

2. Ligen seit 1974

FC Energie Cottbus auf einen Blick

HKS Münster/Westf. HELMUT-KALTHOFF-STIFTUNG

FUSSBALL stiftet ZUKUNFT

fussballkarte-deutschland.de

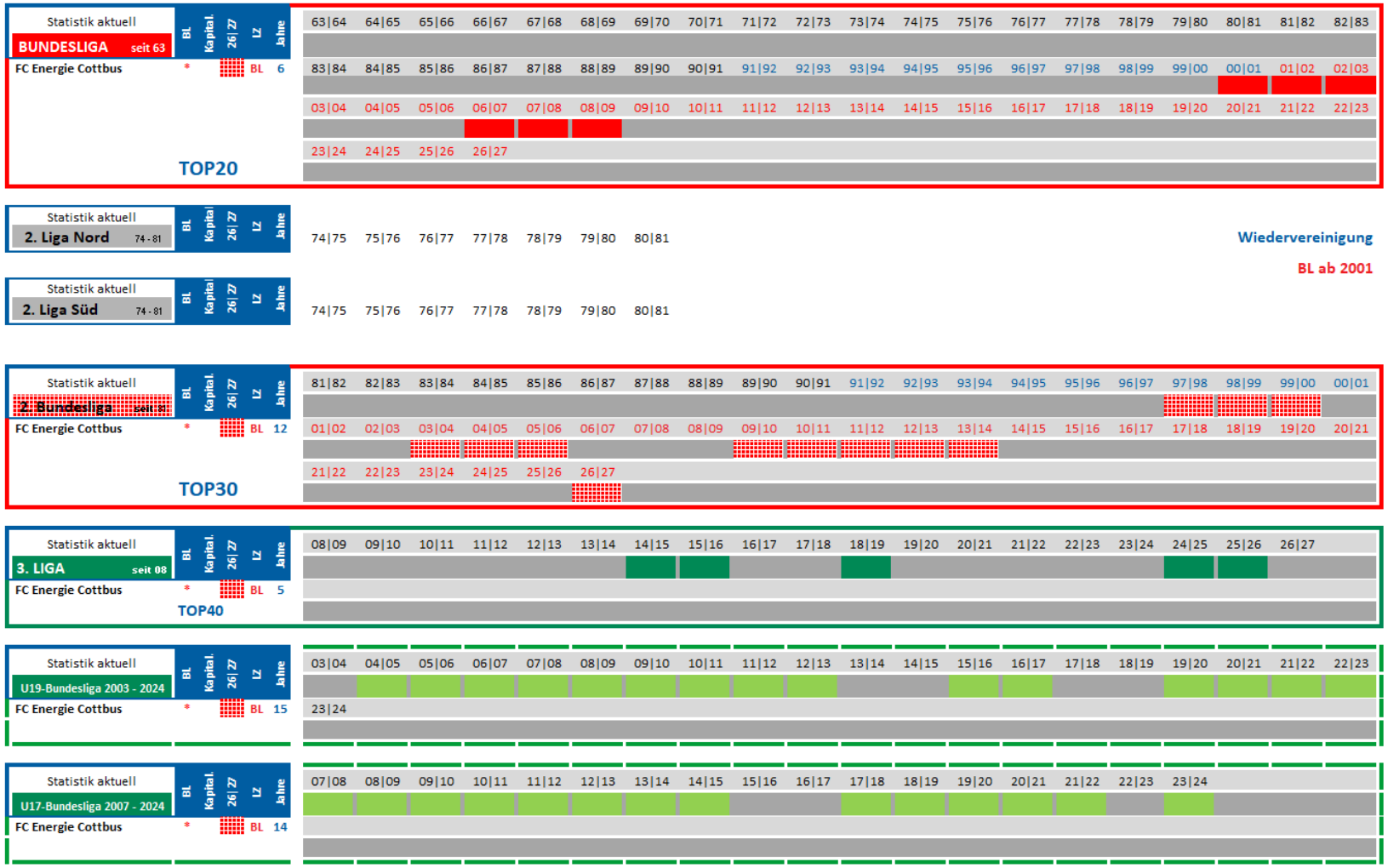

* BL-Gesellschafter **K** Kapitalgesellschaft BUNDESLIGA 2. Bundesliga 3. LIGA Regionalliga Amateurligen **BL** LZ **verpflichtend** **DFB** LZ Deutscher Meister

BL 2. Ligen seit 1974

SV Darmstadt 98 auf einen Blick

HKS Münster/Westf. HELMUT-KALTHOFF-STIFTUNG FUSSBALL stiftet ZUKUNFT
fussballkarte-deutschland.de

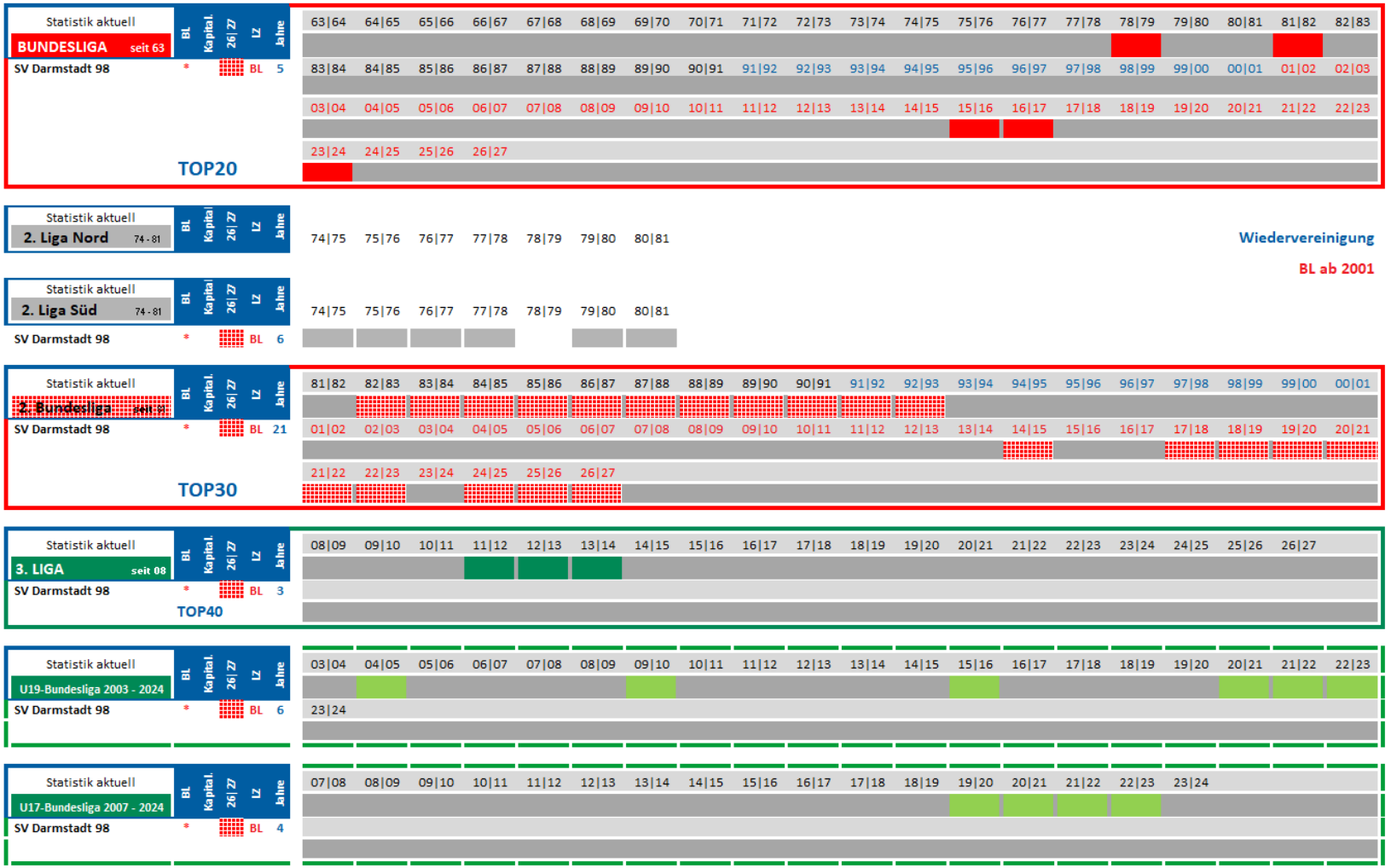

* BL-Gesellschafter **K** Kapitalgesellschaft BUNDESLIGA 2. Bundesliga 3. LIGA Regionalliga Amateurligen **BL** LZ **verpflichtend** **DFB** LZ Deutscher Meister

BL **2. Ligen seit 1974**

BvB 09 Dortmund auf einen Blick

HKS Münster/Westf. HELMUT-KALTHOFF-STIFTUNG FUSSBALL stiftet ZUKUNFT fussballkarte-deutschland.de

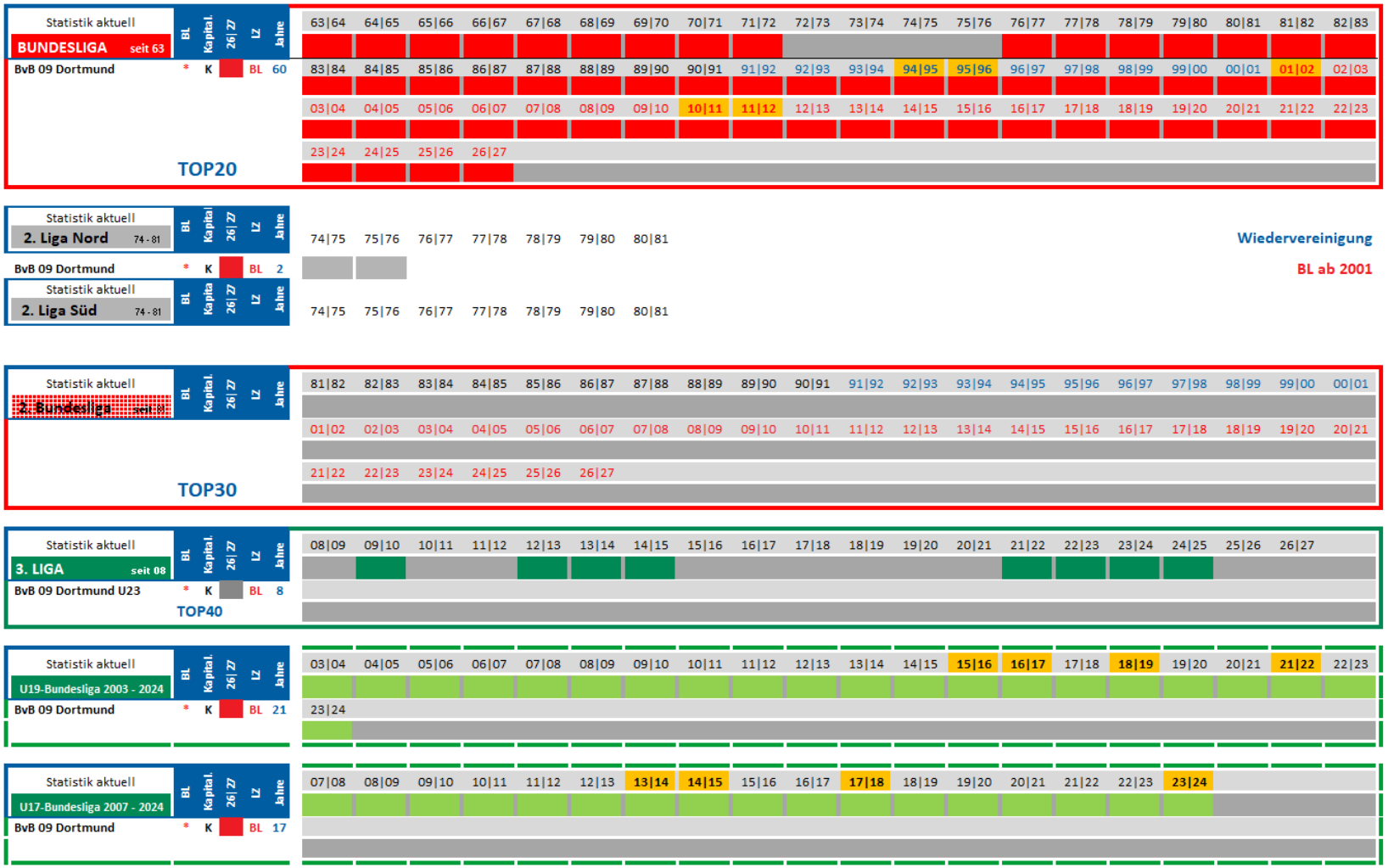

* BL-Gesellschafter **K** Kapitalgesellschaft BUNDESLIGA 2. Bundesliga 3. LIGA Regionalliga Amateurligen **BL** LZ **verpflichtend** **DFB** LZ Deutscher Meister

BL **2. Ligen seit 1974**

SG Dynamo Dresden auf einen Blick

HKS Münster/Westf. HELMUT-KALTHOFF-STIFTUNG FUSSBALL stiftet ZUKUNFT
fussballkarte-deutschland.de

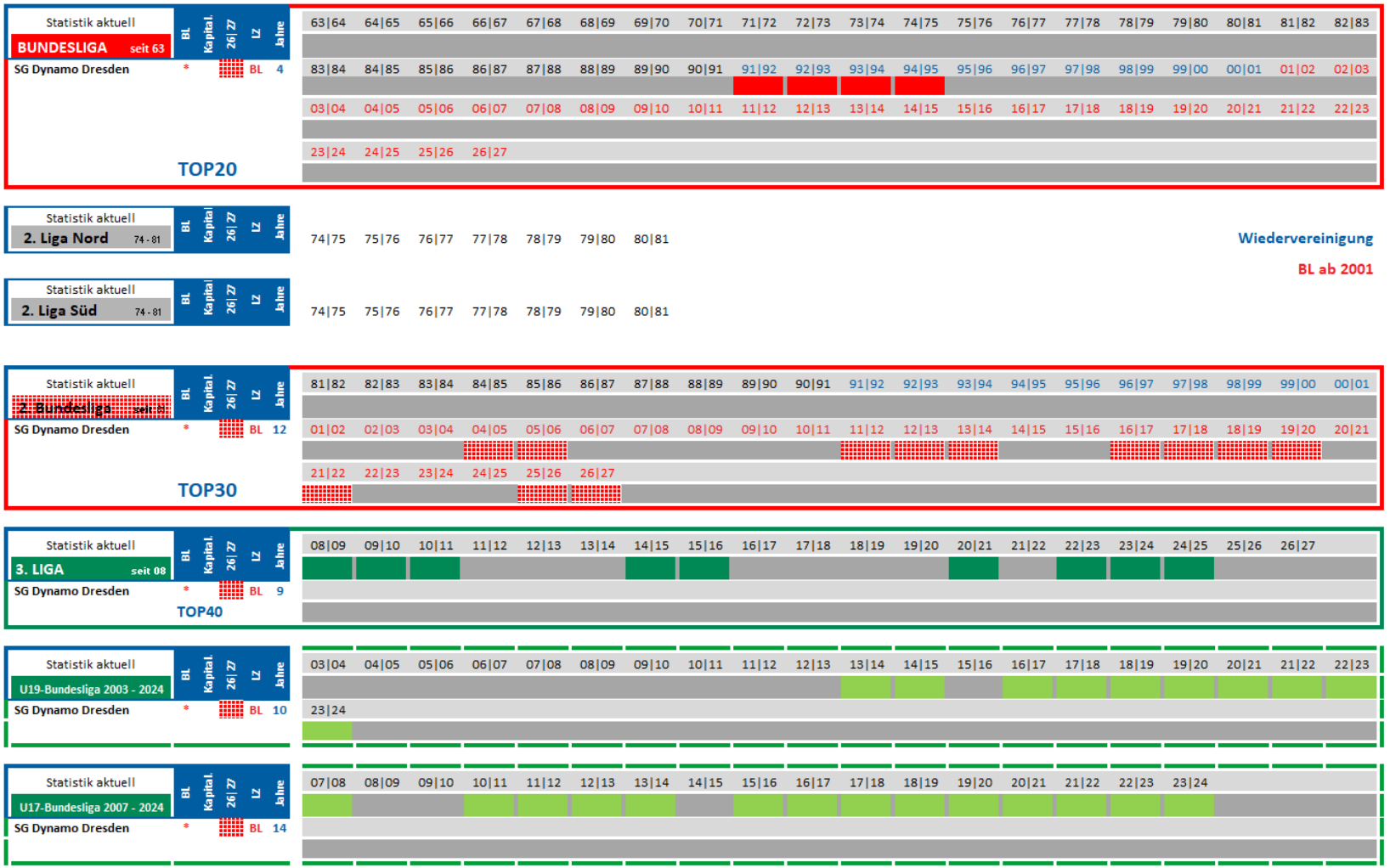

* BL-Gesellschafter **K** Kapitalgesellschaft BUNDESLIGA 2. Bundesliga 3. LIGA Regionalliga Amateurligen **BL** LZ **verpflichtend** **DFB** LZ Deutscher Meister

BL 2. Ligen seit 1974

MSV Duisburg auf einen Blick

HKS Münster/Westf. HELMUT-KALTHOFF-STIFTUNG FUSSBALL stiftet ZUKUNFT fussballkarte-deutschland.de

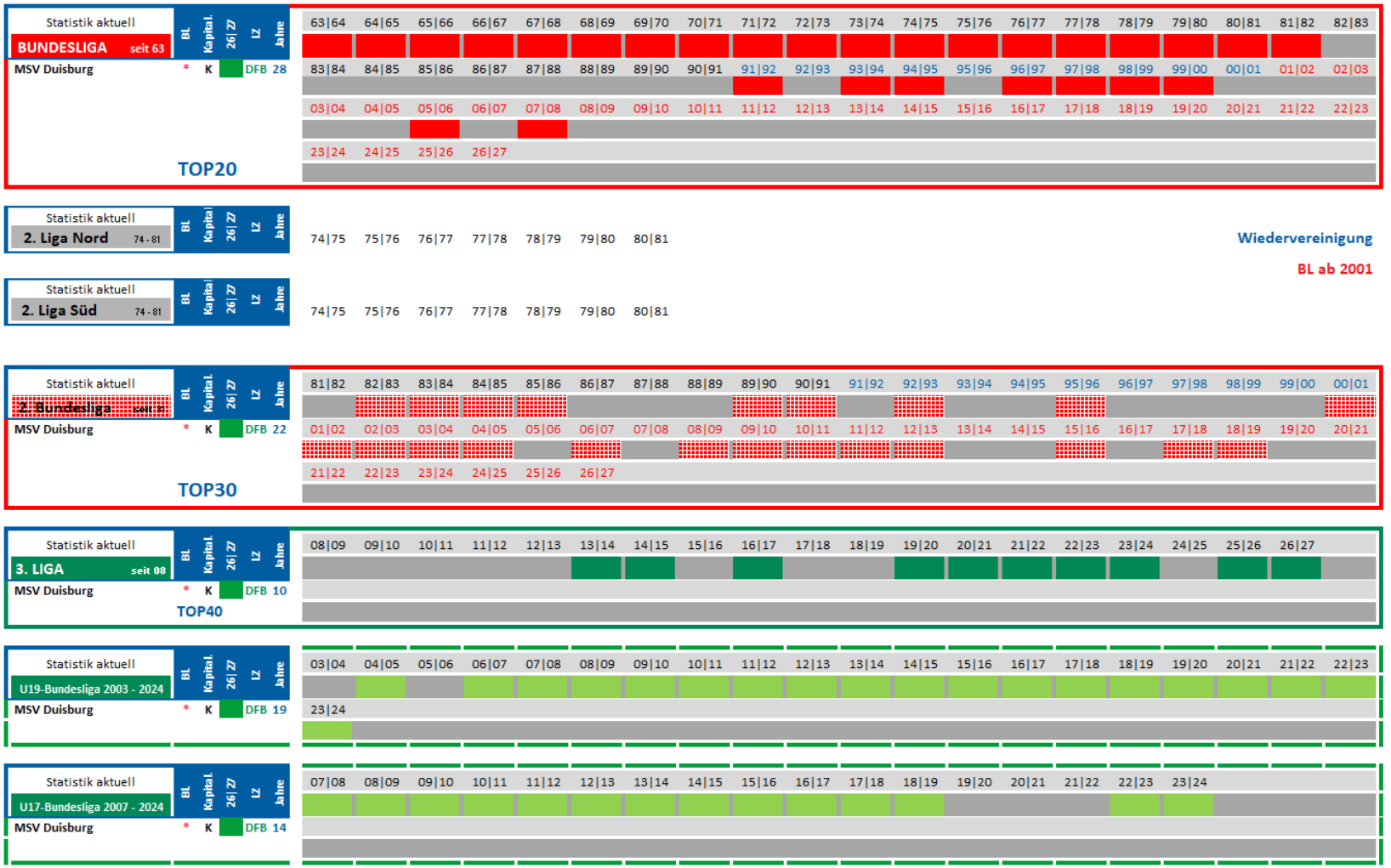

* BL-Gesellschafter **K** Kapitalgesellschaft BUNDESLIGA 2. Bundesliga 3. LIGA Regionalliga Amateurligen **BL** LZ **verpflichtend** DFB LZ Deutscher Meister

TuS Fortuna Düsseldorf auf einen Blick

BL 2. Ligen seit 1974

HKS Münster/Westf. HELMUT-KALTHOFF-STIFTUNG FUSSBALL stiftet ZUKUNFT fussballkarte-deutschland.de

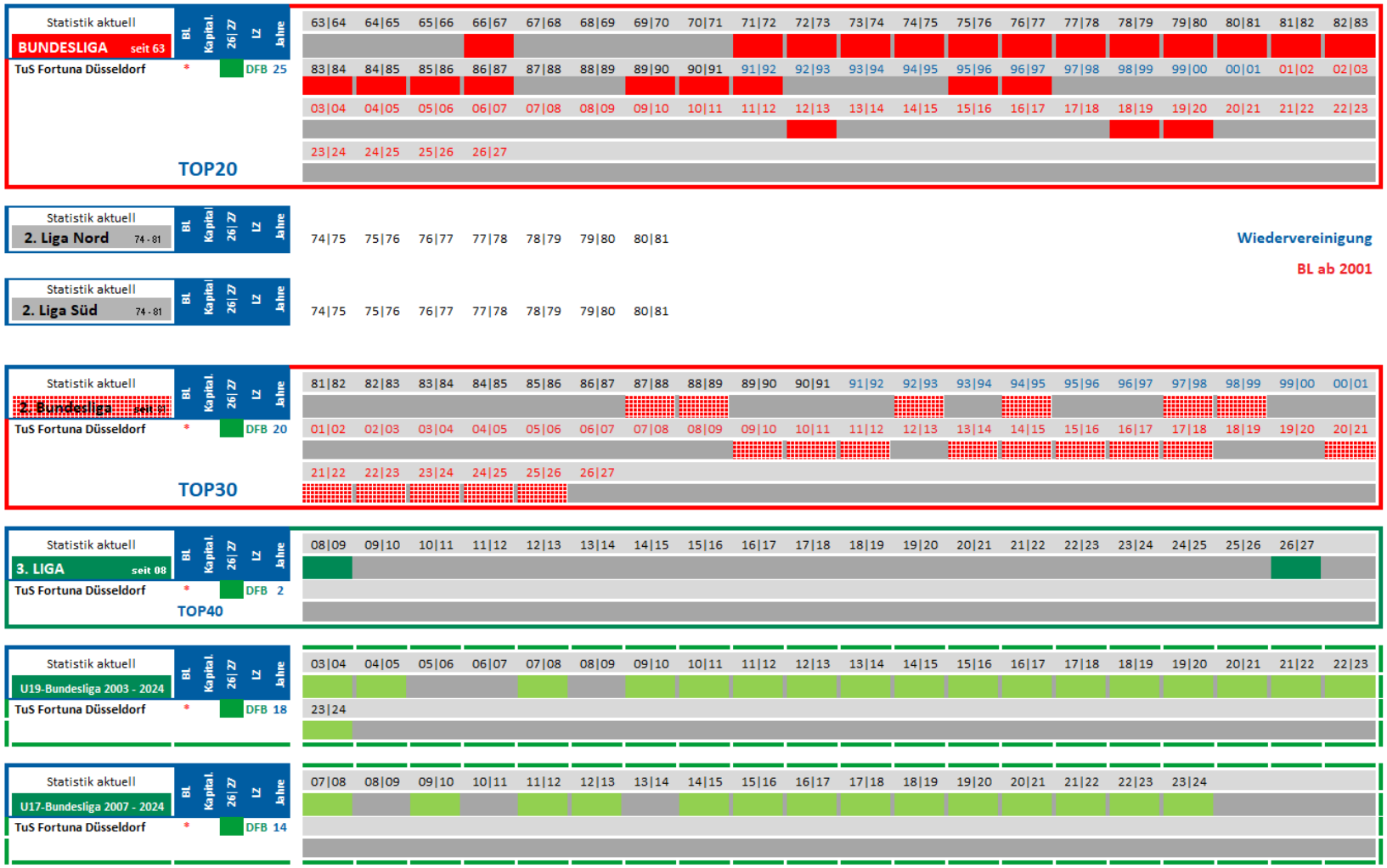

* BL-Gesellschafter **K** Kapitalgesellschaft BUNDESLIGA 2. Bundesliga 3. LIGA Regionalliga Amateurligen **BL** LZ **verpflichtend** DFB LZ Deutscher Meister

BL **2. Ligen seit 1974**

SV 07 Elversberg auf einen Blick

HKS Münster/Westf. HELMUT-KALTHOFF-STIFTUNG FUSSBALL stiftet ZUKUNFT
fussballkarte-deutschland.de

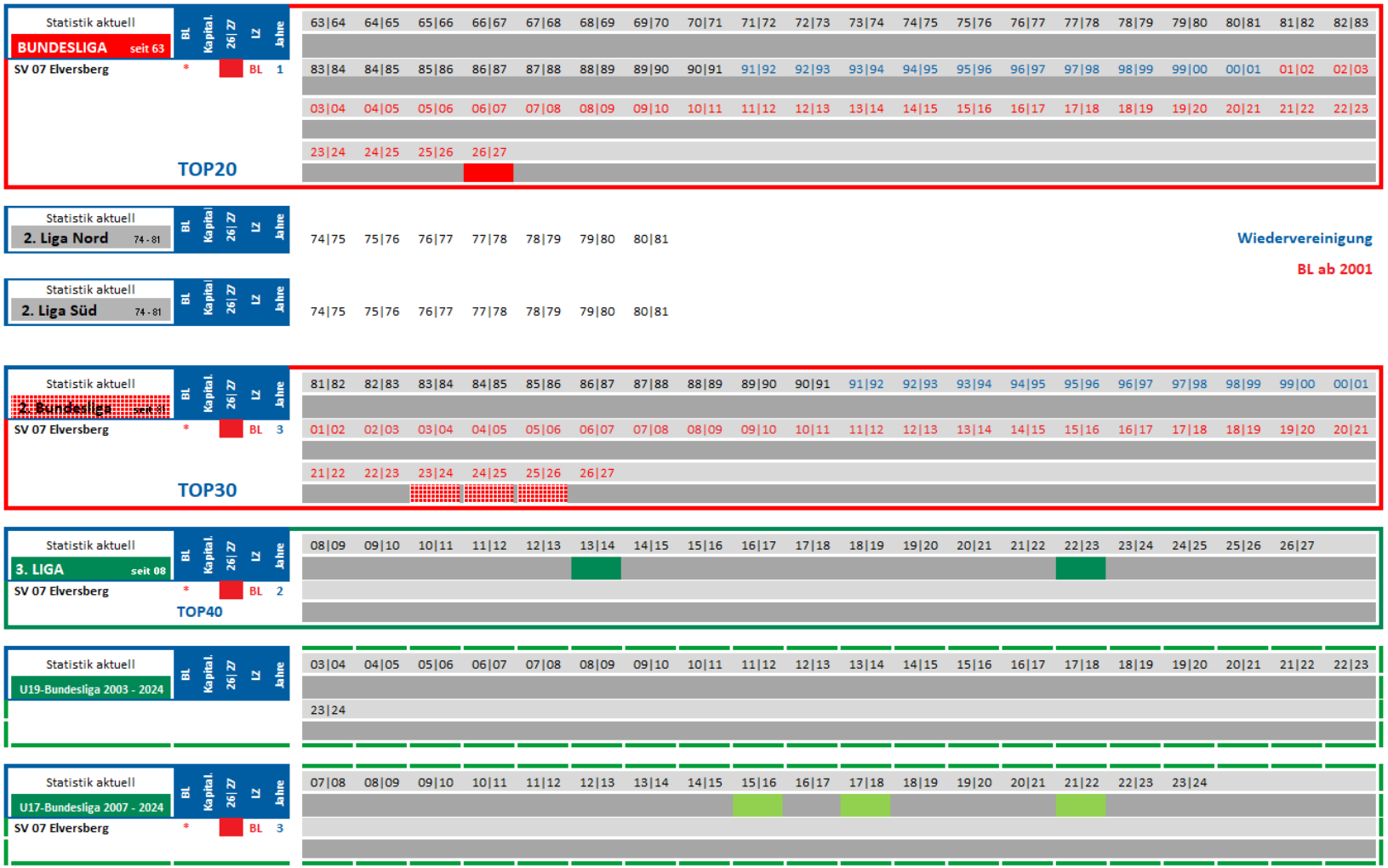

* BL-Gesellschafter **K** Kapitalgesellschaft BUNDESLIGA 2. Bundesliga 3. LIGA Regionalliga Amateurligen **BL** LZ **verpflichtend** **DFB** LZ Deutscher Meister



2. Ligen seit 1974

VfB Eppingen auf einen Blick



Statistik aktuell — BUNDESLIGA seit 63 — BL | Kapital. | 26\|27 | LZ | Jahre

TOP20

63|64	64|65	65|66	66|67	67|68	68|69	69|70	70|71	71|72	72|73	73|74	74|75	75|76	76|77	77|78	78|79	79|80	80|81	81|82	82|83
83|84	84|85	85|86	86|87	87|88	88|89	89|90	90|91	91|92	92|93	93|94	94|95	95|96	96|97	97|98	98|99	99|00	00|01	01|02	02|03
03|04	04|05	05|06	06|07	07|08	08|09	09|10	10|11	11|12	12|13	13|14	14|15	15|16	16|17	17|18	18|19	19|20	20|21	21|22	22|23
23|24	24|25	25|26	26|27																	

Statistik aktuell — 2. Liga Nord 74 - 81 — BL | Kapital. | 26\|27 | LZ | Jahre

74|75	75|76	76|77	77|78	78|79	79|80	80|81

Wiedervereinigung

BL ab 2001

Statistik aktuell — 2. Liga Süd 74 - 81 — BL | Kapital. | 26\|27 | LZ | Jahre

74|75	75|76	76|77	77|78	78|79	79|80	80|81

VfB Eppingen ☐ 1

Statistik aktuell — 2. Bundesliga seit 81 — BL | Kapital. | 26\|27 | LZ | Jahre

TOP30

81|82	82|83	83|84	84|85	85|86	86|87	87|88	88|89	89|90	90|91	91|92	92|93	93|94	94|95	95|96	96|97	97|98	98|99	99|00	00|01
01|02	02|03	03|04	04|05	05|06	06|07	07|08	08|09	09|10	10|11	11|12	12|13	13|14	14|15	15|16	16|17	17|18	18|19	19|20	20|21
21|22	22|23	23|24	24|25	25|26	26|27															

Statistik aktuell — 3. LIGA seit 08 — BL | Kapital. | 26\|27 | LZ | Jahre

TOP40

08|09	09|10	10|11	11|12	12|13	13|14	14|15	15|16	16|17	17|18	18|19	19|20	20|21	21|22	22|23	23|24	24|25	25|26	26|27		

Statistik aktuell — U19-Bundesliga 2003 - 2024 — BL | Kapital. | 26\|27 | LZ | Jahre

03|04	04|05	05|06	06|07	07|08	08|09	09|10	10|11	11|12	12|13	13|14	14|15	15|16	16|17	17|18	18|19	19|20	20|21	21|22	22|23
23|24																					

Statistik aktuell — U17-Bundesliga 2007 - 2024 — BL | Kapital. | 26\|27 | LZ | Jahre

07|08	08|09	09|10	10|11	11|12	12|13	13|14	14|15	15|16	16|17	17|18	18|19	19|20	20|21	21|22	22|23	23|24				

* BL-Gesellschafter **K** Kapitalgesellschaft BUNDESLIGA 2. Bundesliga 3. LIGA Regionalliga Amateurligen **BL** LZ **verpflichtend** **DFB** LZ Deutscher Meister



BL 2. Ligen seit 1974

FC Rot-Weiß Erfurt auf einen Blick



HKS Münster/Westf. HELMUT-KALTHOFF-STIFTUNG FUSSBALL stiftet ZUKUNFT
fussballkarte-deutschland.de

Statistik aktuell	BL	Kapital.	26|27	LZ	Jahre
BUNDESLIGA seit 63					

63|64	64|65	65|66	66|67	67|68	68|69	69|70	70|71	71|72	72|73	73|74	74|75	75|76	76|77	77|78	78|79	79|80	80|81	81|82	82|83
83|84	84|85	85|86	86|87	87|88	88|89	89|90	90|91	91|92	92|93	93|94	94|95	95|96	96|97	97|98	98|99	99|00	00|01	01|02	02|03
03|04	04|05	05|06	06|07	07|08	08|09	09|10	10|11	11|12	12|13	13|14	14|15	15|16	16|17	17|18	18|19	19|20	20|21	21|22	22|23
23|24	24|25	25|26	26|27																

TOP20

Statistik aktuell	BL	Kapital.	26|27	LZ	Jahre
2. Liga Nord 74 - 81					

74|75	75|76	76|77	77|78	78|79	79|80	80|81

Wiedervereinigung

BL ab 2001

Statistik aktuell	BL	Kapital.	26|27	LZ	Jahre
2. Liga Süd 74 - 81					

74|75	75|76	76|77	77|78	78|79	79|80	80|81

Statistik aktuell	BL	Kapital.	26|27	LZ	Jahre
2. Bundesliga seit 81					
FC Rot-Weiß Erfurt	*			DFB	2

81|82	82|83	83|84	84|85	85|86	86|87	87|88	88|89	89|90	90|91	91|92	92|93	93|94	94|95	95|96	96|97	97|98	98|99	99|00	00|01
01|02	02|03	03|04	04|05	05|06	06|07	07|08	08|09	09|10	10|11	11|12	12|13	13|14	14|15	15|16	16|17	17|18	18|19	19|20	20|21
21|22	22|23	23|24	24|25	25|26	26|27														

TOP30

Statistik aktuell	BL	Kapital.	26|27	LZ	Jahre
3. LIGA seit 08					
FC Rot-Weiß Erfurt	*			DFB	10

08|09	09|10	10|11	11|12	12|13	13|14	14|15	15|16	16|17	17|18	18|19	19|20	20|21	21|22	22|23	23|24	24|25	25|26	26|27	

TOP40

Statistik aktuell	BL	Kapital.	26|27	LZ	Jahre
U19-Bundesliga 2003 - 2024					
FC Rot-Weiß Erfurt	*			DFB	11

03|04	04|05	05|06	06|07	07|08	08|09	09|10	10|11	11|12	12|13	13|14	14|15	15|16	16|17	17|18	18|19	19|20	20|21	21|22	22|23
23|24																			

Statistik aktuell	BL	Kapital.	26|27	LZ	Jahre
U17-Bundesliga 2007 - 2024					
FC Rot-Weiß Erfurt	*			DFB	5

07|08	08|09	09|10	10|11	11|12	12|13	13|14	14|15	15|16	16|17	17|18	18|19	19|20	20|21	21|22	22|23	23|24		

* BL-Gesellschafter K Kapitalgesellschaft BUNDESLIGA 2. Bundesliga 3. LIGA Regionalliga Amateurligen BL LZ **verpflichtend** DFB LZ Deutscher Meister



BL 2. Ligen seit 1974

SpVgg Erkenschwick auf einen Blick



HKS Münster/Westf. HELMUT-KALTHOFF-STIFTUNG FUSSBALL stiftet ZUKUNFT fussballkarte-deutschland.de

Statistik aktuell	BL	Kapital.	26/27	LZ	Jahre
BUNDESLIGA seit 63					

63|64	64|65	65|66	66|67	67|68	68|69	69|70	70|71	71|72	72|73	73|74	74|75	75|76	76|77	77|78	78|79	79|80	80|81	81|82	82|83
83|84	84|85	85|86	86|87	87|88	88|89	89|90	90|91	91|92	92|93	93|94	94|95	95|96	96|97	97|98	98|99	99|00	00|01	01|02	02|03
03|04	04|05	05|06	06|07	07|08	08|09	09|10	10|11	11|12	12|13	13|14	14|15	15|16	16|17	17|18	18|19	19|20	20|21	21|22	22|23
23|24	24|25	25|26	26|27																

TOP20

Statistik aktuell	BL	Kapital.	26/27	LZ	Jahre
2. Liga Nord 74 - 81					
SpVgg Erkenschwick					3

74|75	75|76	76|77	77|78	78|79	79|80	80|81	

Wiedervereinigung

BL ab 2001

Statistik aktuell	BL	Kapital.	26/27	LZ	Jahre
2. Liga Süd 74 - 81					

74|75	75|76	76|77	77|78	78|79	79|80	80|81	

Statistik aktuell	BL	Kapital.	26/27	LZ	Jahre
2. Bundesliga seit 81					

81|82	82|83	83|84	84|85	85|86	86|87	87|88	88|89	89|90	90|91	91|92	92|93	93|94	94|95	95|96	96|97	97|98	98|99	99|00	00|01
01|02	02|03	03|04	04|05	05|06	06|07	07|08	08|09	09|10	10|11	11|12	12|13	13|14	14|15	15|16	16|17	17|18	18|19	19|20	20|21
21|22	22|23	23|24	24|25	25|26	26|27														

TOP30

Statistik aktuell	BL	Kapital.	26/27	LZ	Jahre
3. LIGA seit 08					

08|09	09|10	10|11	11|12	12|13	13|14	14|15	15|16	16|17	17|18	18|19	19|20	20|21	21|22	22|23	23|24	24|25	25|26	26|27	

TOP40

Statistik aktuell	BL	Kapital.	26/27	LZ	Jahre
U19-Bundesliga 2003 - 2024					
SpVgg Erkenschwick					2

03|04	04|05	05|06	06|07	07|08	08|09	09|10	10|11	11|12	12|13	13|14	14|15	15|16	16|17	17|18	18|19	19|20	20|21	21|22	22|23
23|24																			

Statistik aktuell	BL	Kapital.	26/27	LZ	Jahre
U17-Bundesliga 2007 - 2024					

07|08	08|09	09|10	10|11	11|12	12|13	13|14	14|15	15|16	16|17	17|18	18|19	19|20	20|21	21|22	22|23	23|24			

* BL-Gesellschafter K Kapitalgesellschaft BUNDESLIGA 2. Bundesliga 3. LIGA Regionalliga Amateurligen BL LZ **verpflichtend** DFB LZ Deutscher Meister

Rot-Weiß Essen auf einen Blick

BL 2. Ligen seit 1974

HKS Münster/Westf. HELMUT-KALTHOFF-STIFTUNG FUSSBALL stiftet ZUKUNFT fussballkarte-deutschland.de

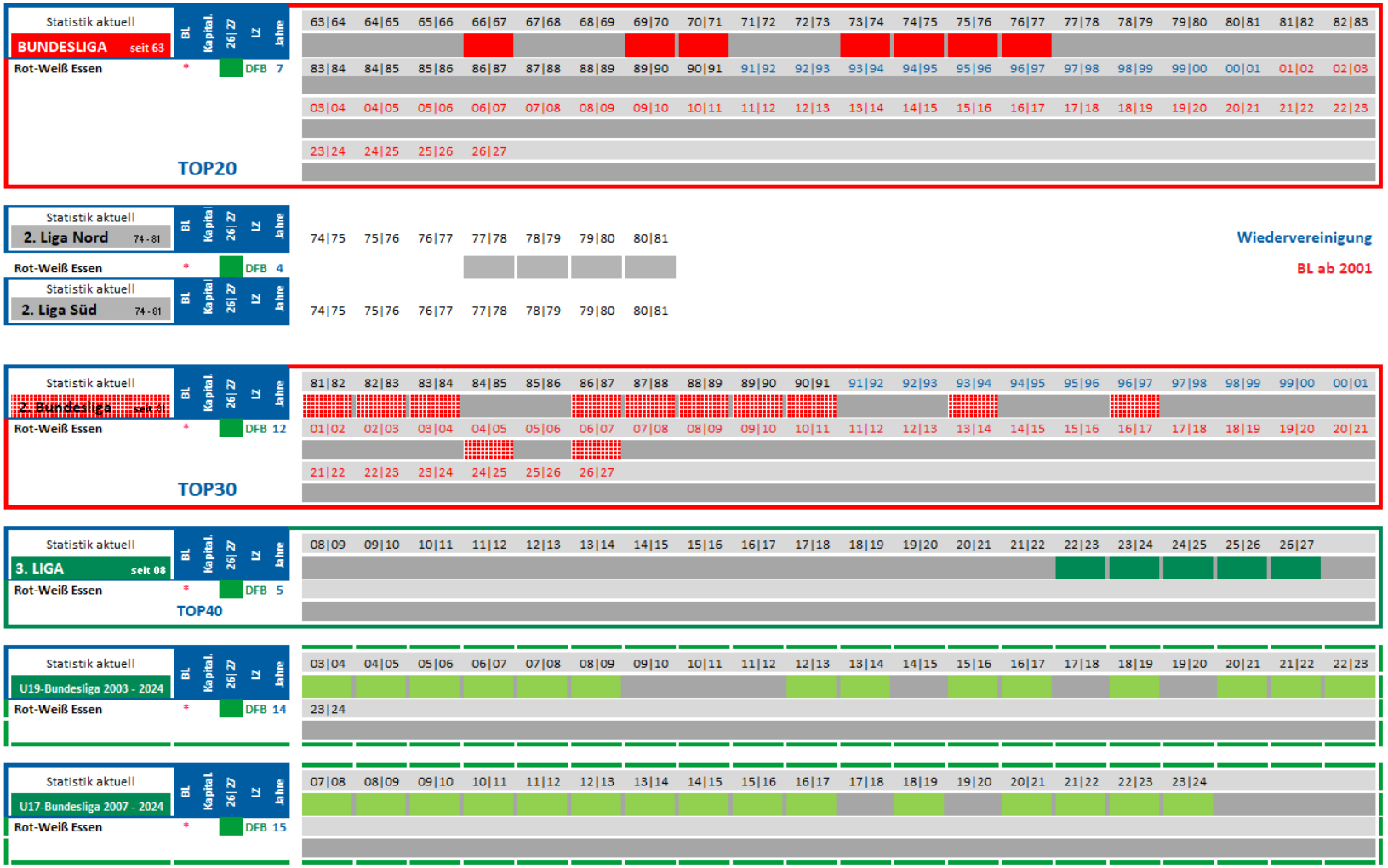

* BL-Gesellschafter K Kapitalgesellschaft BUNDESLIGA 2. Bundesliga 3. LIGA Regionalliga Amateurligen BL LZ **verpflichtend** DFB LZ Deutscher Meister



BL 2. Ligen seit 1974

ETB Schwarz Weiß Essen auf einen Blick



HKS Münster/Westf. HELMUT-KALTHOFF-STIFTUNG FUSSBALL stiftet ZUKUNFT
fussballkarte-deutschland.de

Statistik aktuell	BL	Kapital.	26/27	LZ	Jahre
BUNDESLIGA seit 63	63|64	64|65	65|66	66|67	67|68	68|69	69|70	70|71	71|72	72|73	73|74	74|75	75|76	76|77	77|78	78|79	79|80	80|81	81|82	82|83
	83|84	84|85	85|86	86|87	87|88	88|89	89|90	90|91	91|92	92|93	93|94	94|95	95|96	96|97	97|98	98|99	99|00	00|01	01|02	02|03
	03|04	04|05	05|06	06|07	07|08	08|09	09|10	10|11	11|12	12|13	13|14	14|15	15|16	16|17	17|18	18|19	19|20	20|21	21|22	22|23
TOP20	23|24	24|25	25|26	26|27																

Statistik aktuell	BL	Kapital.	26/27	LZ	Jahre
2. Liga Nord 74 - 81	74|75	75|76	76|77	77|78	78|79	79|80	80|81
ETB Schwarz Weiß Essen				4	
2. Liga Süd 74 - 81	74|75	75|76	76|77	77|78	78|79	79|80	80|81

Wiedervereinigung

BL ab 2001

Statistik aktuell	BL	Kapital.	26/27	LZ	Jahre
2. Bundesliga seit 81	81|82	82|83	83|84	84|85	85|86	86|87	87|88	88|89	89|90	90|91	91|92	92|93	93|94	94|95	95|96	96|97	97|98	98|99	99|00	00|01
	01|02	02|03	03|04	04|05	05|06	06|07	07|08	08|09	09|10	10|11	11|12	12|13	13|14	14|15	15|16	16|17	17|18	18|19	19|20	20|21
TOP30	21|22	22|23	23|24	24|25	25|26	26|27														

Statistik aktuell	BL	Kapital.	26/27	LZ	Jahre
3. LIGA seit 08	08|09	09|10	10|11	11|12	12|13	13|14	14|15	15|16	16|17	17|18	18|19	19|20	20|21	21|22	22|23	23|24	24|25	25|26	26|27
TOP40																				

Statistik aktuell	BL	Kapital.	26/27	LZ	Jahre
U19-Bundesliga 2003 - 2024	03|04	04|05	05|06	06|07	07|08	08|09	09|10	10|11	11|12	12|13	13|14	14|15	15|16	16|17	17|18	18|19	19|20	20|21	21|22	22|23
	23|24																			

Statistik aktuell	BL	Kapital.	26/27	LZ	Jahre
U17-Bundesliga 2007 - 2024	07|08	08|09	09|10	10|11	11|12	12|13	13|14	14|15	15|16	16|17	17|18	18|19	19|20	20|21	21|22	22|23	23|24			

* BL-Gesellschafter **K** Kapitalgesellschaft BUNDESLIGA 2. Bundesliga 3. LIGA Regionalliga Amateurligen **BL** LZ **verpflichtend** **DFB** LZ Deutscher Meister

BL **2. Ligen seit 1974**

SG Eintracht Frankfurt auf einen Blick

HKS Münster/Westf. HELMUT-KALTHOFF-STIFTUNG FUSSBALL stiftet ZUKUNFT
fussballkarte-deutschland.de

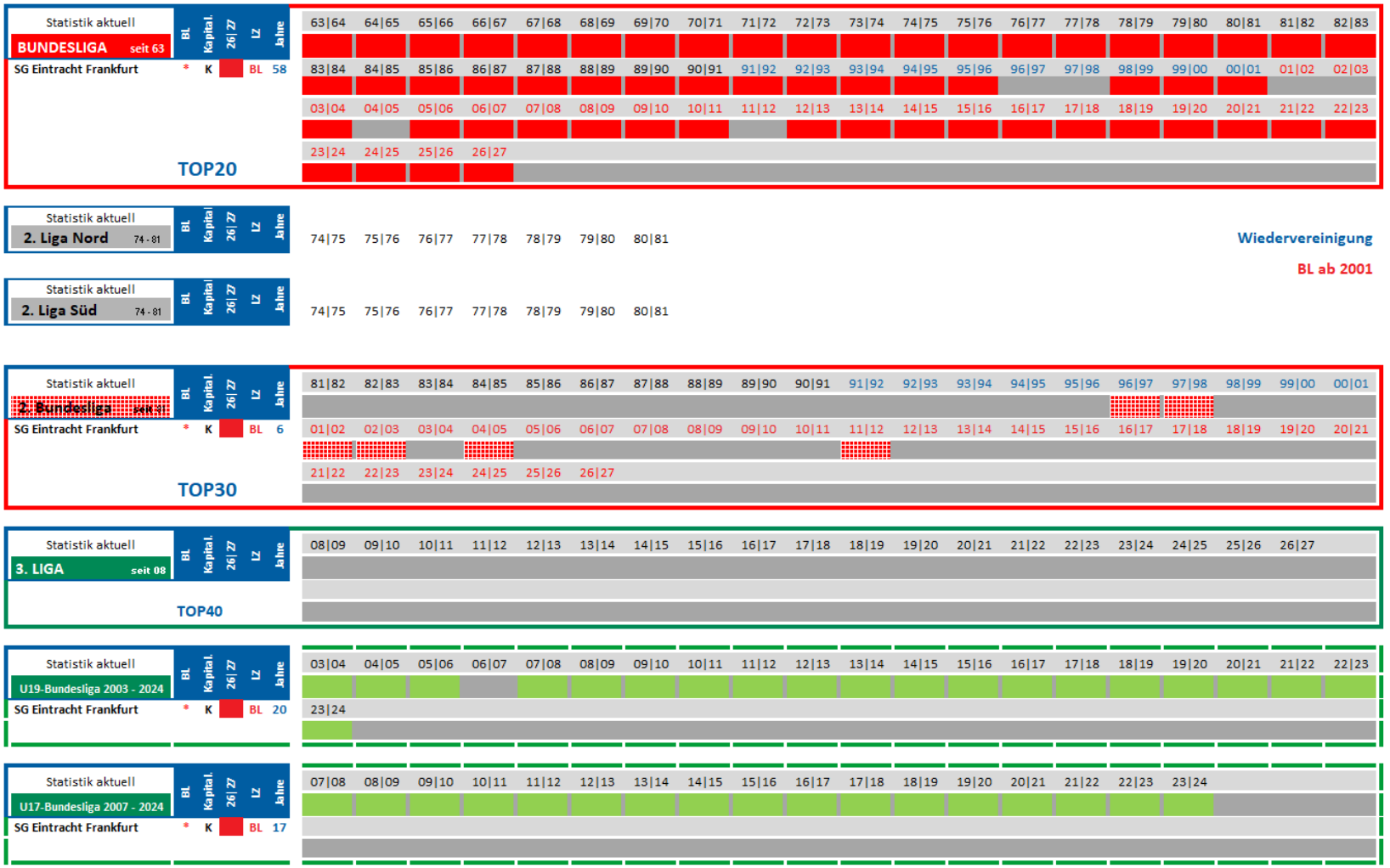

* BL-Gesellschafter **K** Kapitalgesellschaft BUNDESLIGA 2. Bundesliga 3. LIGA Regionalliga Amateurligen **BL** LZ **verpflichtend** **DFB** LZ Deutscher Meister

BL 2. Ligen seit 1974

FSV Frankfurt 1899 auf einen Blick

HKS Münster/Westf. HELMUT-KALTHOFF-STIFTUNG FUSSBALL stiftet ZUKUNFT
fussballkarte-deutschland.de

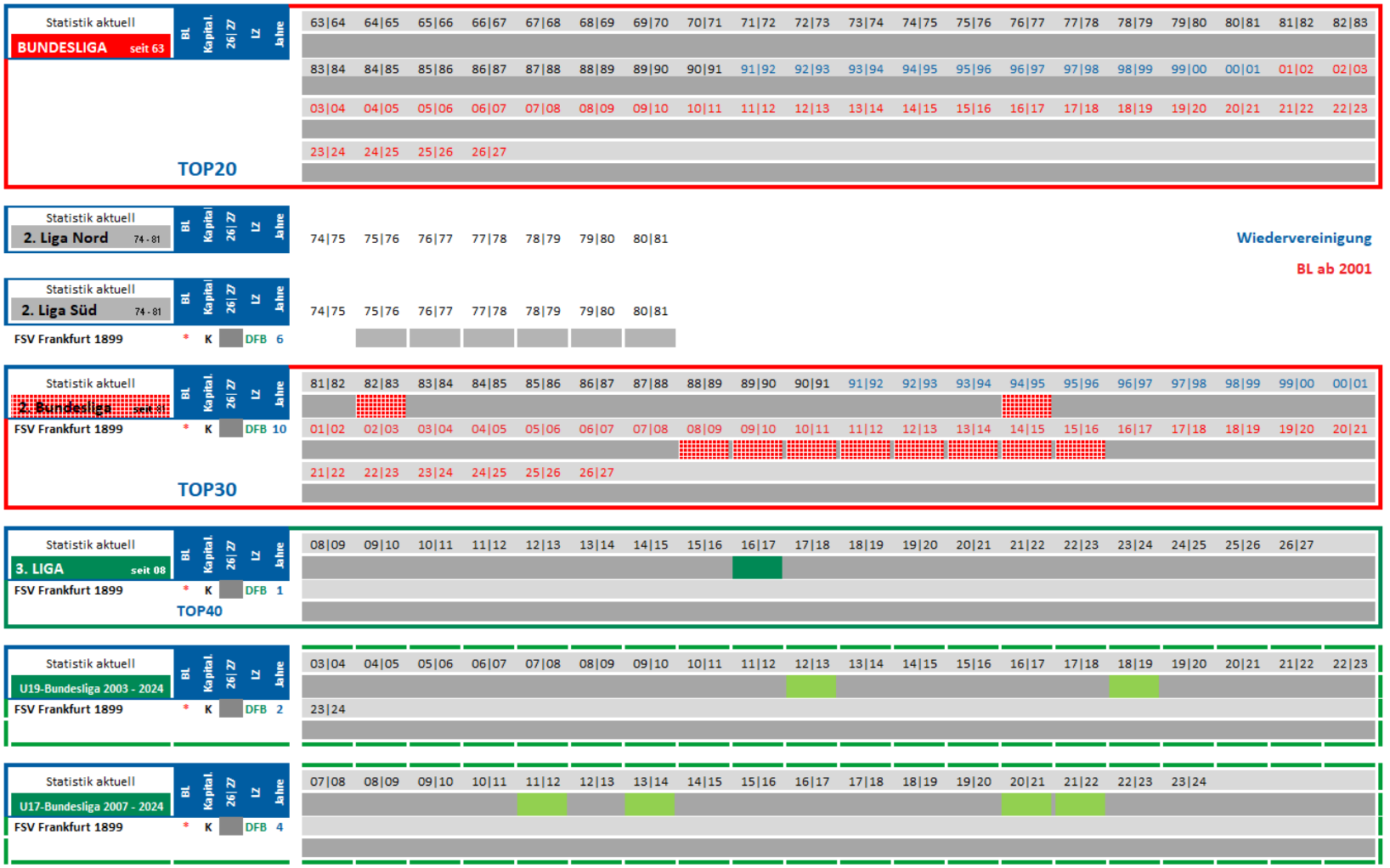

* BL-Gesellschafter **K** Kapitalgesellschaft BUNDESLIGA 2. Bundesliga 3. LIGA Regionalliga Amateurligen **BL** LZ **verpflichtend** DFB LZ Deutscher Meister

SC Freiburg auf einen Blick

BL 2. Ligen seit 1974

HKS Münster/Westf. HELMUT-KALTHOFF-STIFTUNG FUSSBALL stiftet ZUKUNFT

fussballkarte-deutschland.de

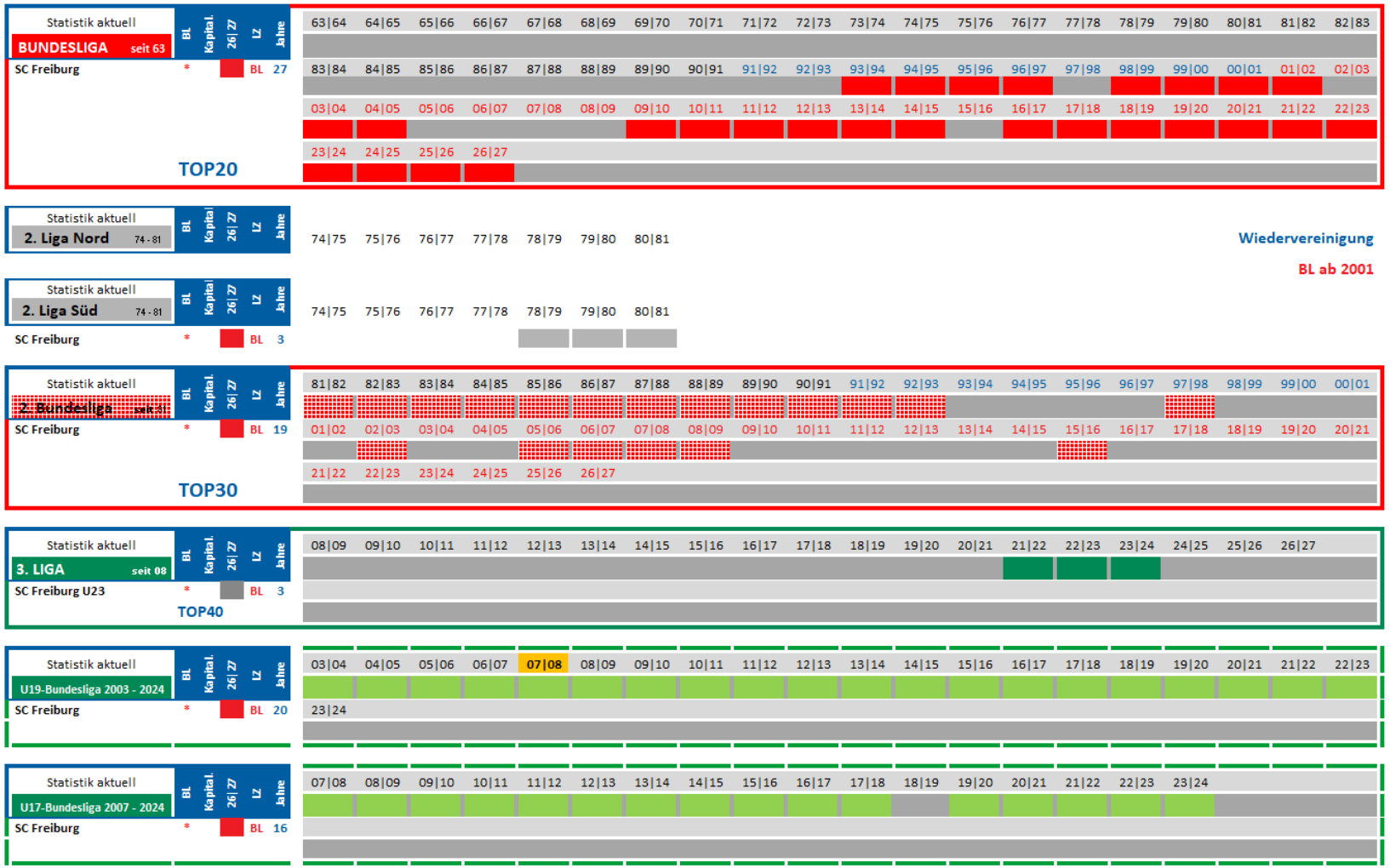

* BL-Gesellschafter **K** Kapitalgesellschaft BUNDESLIGA 2. Bundesliga 3. LIGA Regionalliga Amateurligen **BL** LZ **verpflichtend** DFB LZ Deutscher Meister



2. Ligen seit 1974

Freiburger FC auf einen Blick



Statistik aktuell — BUNDESLIGA seit 63 — BL | Kapital. | 26\|27 | LZ | Jahre

TOP20

63|64	64|65	65|66	66|67	67|68	68|69	69|70	70|71	71|72	72|73	73|74	74|75	75|76	76|77	77|78	78|79	79|80	80|81	81|82	82|83
83|84	84|85	85|86	86|87	87|88	88|89	89|90	90|91	91|92	92|93	93|94	94|95	95|96	96|97	97|98	98|99	99|00	00|01	01|02	02|03
03|04	04|05	05|06	06|07	07|08	08|09	09|10	10|11	11|12	12|13	13|14	14|15	15|16	16|17	17|18	18|19	19|20	20|21	21|22	22|23
23|24	24|25	25|26	26|27																		

Statistik aktuell — 2. Liga Nord 74 - 81 — BL | Kapital. | 26\|27 | LZ | Jahre

74|75	75|76	76|77	77|78	78|79	79|80	80|81

Wiedervereinigung

BL ab 2001

Statistik aktuell — 2. Liga Süd 74 - 81 — BL | Kapital. | 26\|27 | LZ | Jahre

74|75	75|76	76|77	77|78	78|79	79|80	80|81

Freiburger FC — 4

Statistik aktuell — 2. Bundesliga seit 81 — BL | Kapital. | 26\|27 | LZ | Jahre

Freiburger FC — 1

TOP30

81|82	82|83	83|84	84|85	85|86	86|87	87|88	88|89	89|90	90|91	91|92	92|93	93|94	94|95	95|96	96|97	97|98	98|99	99|00	00|01
01|02	02|03	03|04	04|05	05|06	06|07	07|08	08|09	09|10	10|11	11|12	12|13	13|14	14|15	15|16	16|17	17|18	18|19	19|20	20|21
21|22	22|23	23|24	24|25	25|26	26|27																

Statistik aktuell — 3. LIGA seit 08 — BL | Kapital. | 26\|27 | LZ | Jahre

TOP40

08|09	09|10	10|11	11|12	12|13	13|14	14|15	15|16	16|17	17|18	18|19	19|20	20|21	21|22	22|23	23|24	24|25	25|26	26|27		

Statistik aktuell — U19-Bundesliga 2003 - 2024 — BL | Kapital. | 26\|27 | LZ | Jahre

03|04	04|05	05|06	06|07	07|08	08|09	09|10	10|11	11|12	12|13	13|14	14|15	15|16	16|17	17|18	18|19	19|20	20|21	21|22	22|23
23|24																					

Statistik aktuell — U17-Bundesliga 2007 - 2024 — BL | Kapital. | 26\|27 | LZ | Jahre

07|08	08|09	09|10	10|11	11|12	12|13	13|14	14|15	15|16	16|17	17|18	18|19	19|20	20|21	21|22	22|23	23|24				

* BL-Gesellschafter **K** Kapitalgesellschaft BUNDESLIGA 2. Bundesliga 3. LIGA Regionalliga Amateurligen **BL** LZ **verpflichtend** **DFB** LZ Deutscher Meister

SpVgg Greuther Fürth auf einen Blick

BL 2. Ligen seit 1974

HKS Münster/Westf. HELMUT-KALTHOFF-STIFTUNG FUSSBALL stiftet ZUKUNFT

fussballkarte-deutschland.de

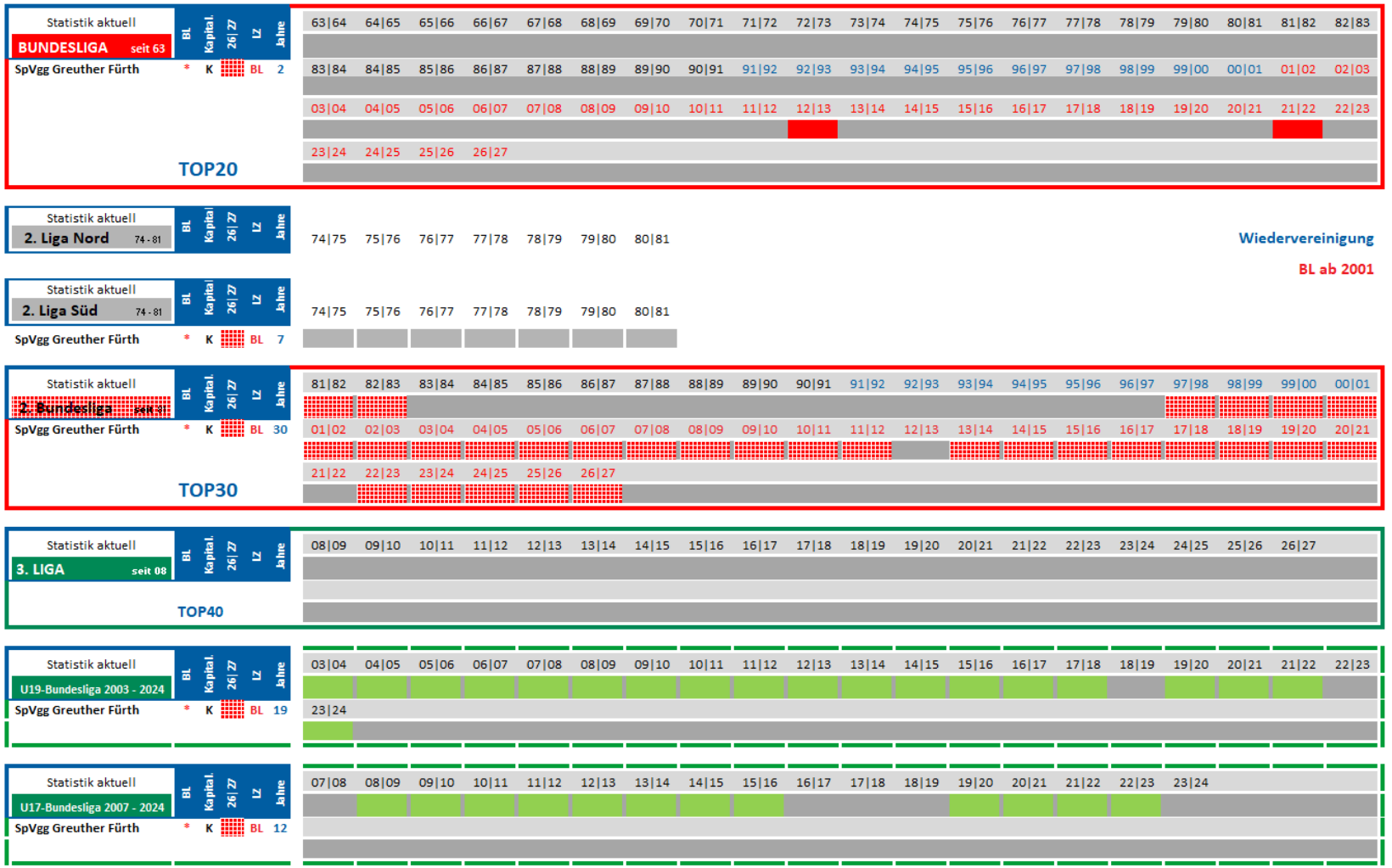

* BL-Gesellschafter **K** Kapitalgesellschaft BUNDESLIGA 2. Bundesliga 3. LIGA Regionalliga Amateurligen **BL** LZ **verpflichtend** DFB LZ Deutscher Meister



BL **2. Ligen seit 1974**

SC Göttingen 05 auf einen Blick



Statistik aktuell — BUNDESLIGA seit 63 — BL | Kapital. | 26\|27 | LZ | Jahre

TOP20

63|64	64|65	65|66	66|67	67|68	68|69	69|70	70|71	71|72	72|73	73|74	74|75	75|76	76|77	77|78	78|79	79|80	80|81	81|82	82|83
83|84	84|85	85|86	86|87	87|88	88|89	89|90	90|91	91|92	92|93	93|94	94|95	95|96	96|97	97|98	98|99	99|00	00|01	01|02	02|03
03|04	04|05	05|06	06|07	07|08	08|09	09|10	10|11	11|12	12|13	13|14	14|15	15|16	16|17	17|18	18|19	19|20	20|21	21|22	22|23
23|24	24|25	25|26	26|27																		

Statistik aktuell — 2. Liga Nord 74 - 81 — BL | Kapital. | 26\|27 | LZ | Jahre

SC Göttingen 05 — K — 4

Statistik aktuell — 2. Liga Süd 74 - 81 — BL | Kapital. | 26\|27 | LZ | Jahre

74|75	75|76	76|77	77|78	78|79	79|80	80|81
74|75	75|76	76|77	77|78	78|79	79|80	80|81

Wiedervereinigung

BL ab 2001

Statistik aktuell — 2. Bundesliga seit 81 — BL | Kapital. | 26\|27 | LZ | Jahre

TOP30

81|82	82|83	83|84	84|85	85|86	86|87	87|88	88|89	89|90	90|91	91|92	92|93	93|94	94|95	95|96	96|97	97|98	98|99	99|00	00|01
01|02	02|03	03|04	04|05	05|06	06|07	07|08	08|09	09|10	10|11	11|12	12|13	13|14	14|15	15|16	16|17	17|18	18|19	19|20	20|21
21|22	22|23	23|24	24|25	25|26	26|27																

Statistik aktuell — 3. LIGA seit 08 — BL | Kapital. | 26\|27 | LZ | Jahre

TOP40

08|09	09|10	10|11	11|12	12|13	13|14	14|15	15|16	16|17	17|18	18|19	19|20	20|21	21|22	22|23	23|24	24|25	25|26	26|27		

Statistik aktuell — U19-Bundesliga 2003 - 2024 — BL | Kapital. | 26\|27 | LZ | Jahre

03|04	04|05	05|06	06|07	07|08	08|09	09|10	10|11	11|12	12|13	13|14	14|15	15|16	16|17	17|18	18|19	19|20	20|21	21|22	22|23
23|24																					

Statistik aktuell — U17-Bundesliga 2007 - 2024 — BL | Kapital. | 26\|27 | LZ | Jahre

07|08	08|09	09|10	10|11	11|12	12|13	13|14	14|15	15|16	16|17	17|18	18|19	19|20	20|21	21|22	22|23	23|24				

* BL-Gesellschafter **K** Kapitalgesellschaft BUNDESLIGA 2. Bundesliga 3. LIGA Regionalliga Amateurligen **BL** LZ **verpflichtend** **DFB** LZ Deutscher Meister



2. Ligen seit 1974

FC Gütersloh auf einen Blick



Statistik aktuell — BUNDESLIGA seit 63 (BL, Kapital., 26/27, LZ, Jahre)

TOP20

63/64 64/65 65/66 66/67 67/68 68/69 69/70 70/71 71/72 72/73 73/74 74/75 75/76 76/77 77/78 78/79 79/80 80/81 81/82 82/83
83/84 84/85 85/86 86/87 87/88 88/89 89/90 90/91 91/92 92/93 93/94 94/95 95/96 96/97 97/98 98/99 99/00 00/01 01/02 02/03
03/04 04/05 05/06 06/07 07/08 08/09 09/10 10/11 11/12 12/13 13/14 14/15 15/16 16/17 17/18 18/19 19/20 20/21 21/22 22/23
23/24 24/25 25/26 26/27

Statistik aktuell — 2. Liga Nord 74 - 81 (BL, Kapital., 26/27, LZ, Jahre)

74/75 75/76 76/77 77/78 78/79 79/80 80/81

Statistik aktuell — 2. Liga Süd 74 - 81 (BL, Kapital., 26/27, LZ, Jahre)

74/75 75/76 76/77 77/78 78/79 79/80 80/81

Wiedervereinigung

BL ab 2001

Statistik aktuell — 2. Bundesliga seit 81 (BL, Kapital., 26/27, LZ, Jahre)

FC Gütersloh — 3

TOP30

81/82 82/83 83/84 84/85 85/86 86/87 87/88 88/89 89/90 90/91 91/92 92/93 93/94 94/95 95/96 96/97 97/98 98/99 99/00 00/01
01/02 02/03 03/04 04/05 05/06 06/07 07/08 08/09 09/10 10/11 11/12 12/13 13/14 14/15 15/16 16/17 17/18 18/19 19/20 20/21
21/22 22/23 23/24 24/25 25/26 26/27

Statistik aktuell — 3. LIGA seit 08 (BL, Kapital., 26/27, LZ, Jahre)

TOP40

08/09 09/10 10/11 11/12 12/13 13/14 14/15 15/16 16/17 17/18 18/19 19/20 20/21 21/22 22/23 23/24 24/25 25/26 26/27

Statistik aktuell — U19-Bundesliga 2003 - 2024 (BL, Kapital., 26/27, LZ, Jahre)

03/04 04/05 05/06 06/07 07/08 08/09 09/10 10/11 11/12 12/13 13/14 14/15 15/16 16/17 17/18 18/19 19/20 20/21 21/22 22/23
23/24

Statistik aktuell — U17-Bundesliga 2007 - 2024 (BL, Kapital., 26/27, LZ, Jahre)

07/08 08/09 09/10 10/11 11/12 12/13 13/14 14/15 15/16 16/17 17/18 18/19 19/20 20/21 21/22 22/23 23/24

* BL-Gesellschafter **K** Kapitalgesellschaft BUNDESLIGA 2. Bundesliga 3. LIGA Regionalliga Amateurligen **BL** LZ **verpflichtend** **DFB** LZ Deutscher Meister



2. Ligen seit 1974

DJK Gütersloh auf einen Blick

HKS Münster/Westf. HELMUT-KALTHOFF-STIFTUNG — FUSSBALL stiftet ZUKUNFT

fussballkarte-deutschland.de

Statistik aktuell — BUNDESLIGA seit 63 (BL | Kapital. 26|27 | LZ | Jahre)

TOP20

63|64	64|65	65|66	66|67	67|68	68|69	69|70	70|71	71|72	72|73	73|74	74|75	75|76	76|77	77|78	78|79	79|80	80|81	81|82	82|83
83|84	84|85	85|86	86|87	87|88	88|89	89|90	90|91	91|92	92|93	93|94	94|95	95|96	96|97	97|98	98|99	99|00	00|01	01|02	02|03
03|04	04|05	05|06	06|07	07|08	08|09	09|10	10|11	11|12	12|13	13|14	14|15	15|16	16|17	17|18	18|19	19|20	20|21	21|22	22|23
23|24	24|25	25|26	26|27																	

Statistik aktuell — 2. Liga Nord 74 - 81 (BL | Kapital. 26|27 | LZ | Jahre)

DJK Gütersloh — Kapital. 26|27: ☐ — LZ: 2

74|75	75|76	76|77	77|78	78|79	79|80	80|81

Statistik aktuell — 2. Liga Süd 74 - 81 (BL | Kapital. 26|27 | LZ | Jahre)

74|75	75|76	76|77	77|78	78|79	79|80	80|81

Wiedervereinigung

BL ab 2001

Statistik aktuell — 2. Bundesliga seit 81 (BL | Kapital. 26|27 | LZ | Jahre)

TOP30

81|82	82|83	83|84	84|85	85|86	86|87	87|88	88|89	89|90	90|91	91|92	92|93	93|94	94|95	95|96	96|97	97|98	98|99	99|00	00|01
01|02	02|03	03|04	04|05	05|06	06|07	07|08	08|09	09|10	10|11	11|12	12|13	13|14	14|15	15|16	16|17	17|18	18|19	19|20	20|21
21|22	22|23	23|24	24|25	25|26	26|27															

Statistik aktuell — 3. LIGA seit 08 (BL | Kapital. 26|27 | LZ | Jahre)

TOP40

08|09	09|10	10|11	11|12	12|13	13|14	14|15	15|16	16|17	17|18	18|19	19|20	20|21	21|22	22|23	23|24	24|25	25|26	26|27

Statistik aktuell — U19-Bundesliga 2003 - 2024 (BL | Kapital. 26|27 | LZ | Jahre)

03|04	04|05	05|06	06|07	07|08	08|09	09|10	10|11	11|12	12|13	13|14	14|15	15|16	16|17	17|18	18|19	19|20	20|21	21|22	22|23
23|24																				

Statistik aktuell — U17-Bundesliga 2007 - 2024 (BL | Kapital. 26|27 | LZ | Jahre)

07|08	08|09	09|10	10|11	11|12	12|13	13|14	14|15	15|16	16|17	17|18	18|19	19|20	20|21	21|22	22|23	23|24				

* BL-Gesellschafter **K** Kapitalgesellschaft BUNDESLIGA 2. Bundesliga 3. LIGA Regionalliga Amateurligen **BL** LZ **verpflichtend** **DFB** LZ Deutscher Meister



BL **2. Ligen seit 1974**

Hallescher FC auf einen Blick



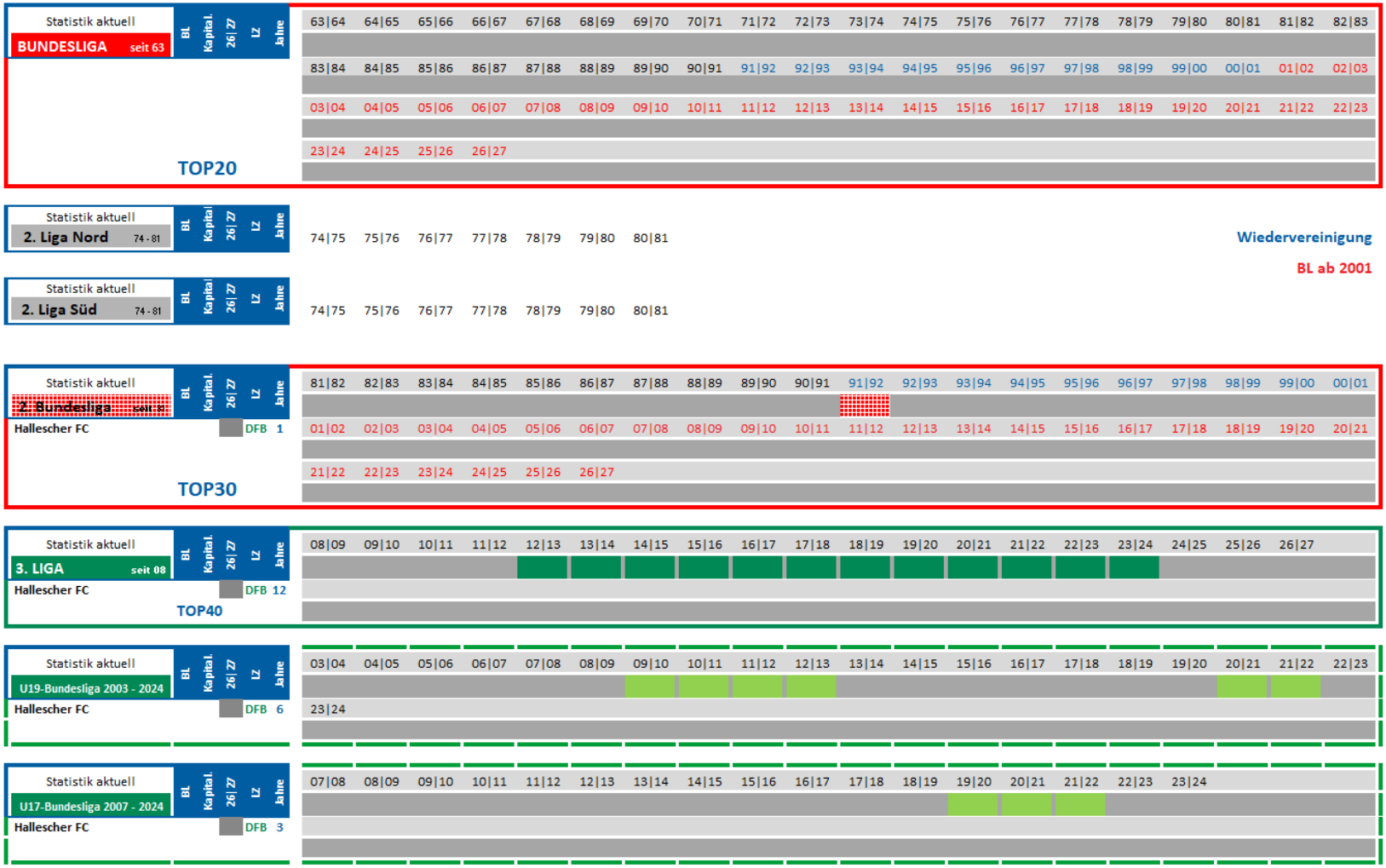

* BL-Gesellschafter **K** Kapitalgesellschaft BUNDESLIGA 2. Bundesliga 3. LIGA Regionalliga Amateurligen **BL** LZ **verpflichtend** **DFB** LZ Deutscher Meister

BL **2. Ligen seit 1974**

Hamburger SV auf einen Blick

HKS Münster/Westf. HELMUT-KALTHOFF-STIFTUNG FUSSBALL stiftet ZUKUNFT
fussballkarte-deutschland.de

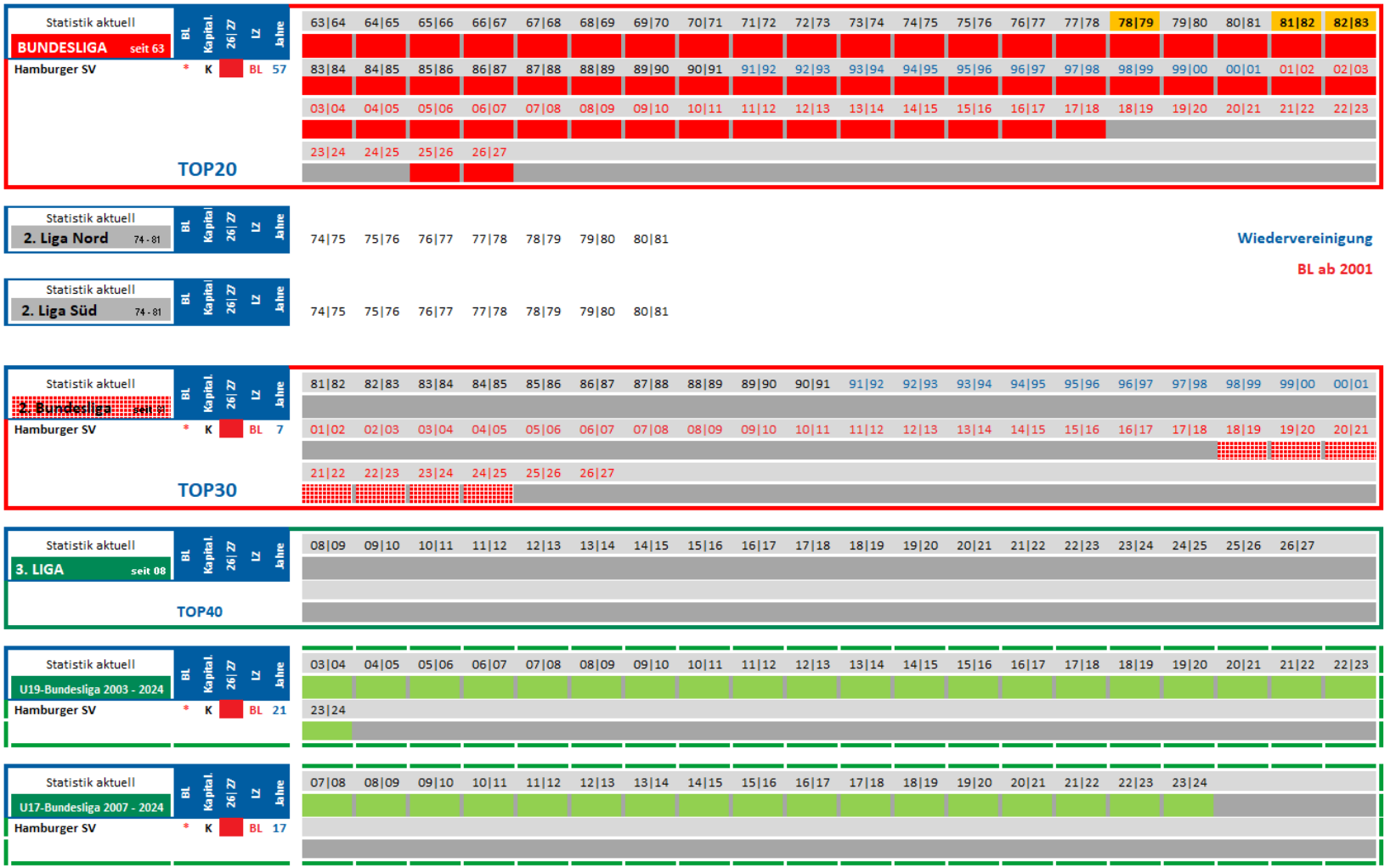

* BL-Gesellschafter **K** Kapitalgesellschaft BUNDESLIGA 2. Bundesliga 3. LIGA Regionalliga Amateurligen **BL** LZ **verpflichtend** **DFB** LZ Deutscher Meister



2. Ligen seit 1974

FC Hanau 93 auf einen Blick



Statistik aktuell — BUNDESLIGA seit 63 (BL | Kapital. 26|27 | LZ | Jahre)

TOP20

63|64	64|65	65|66	66|67	67|68	68|69	69|70	70|71	71|72	72|73	73|74	74|75	75|76	76|77	77|78	78|79	79|80	80|81	81|82	82|83
83|84	84|85	85|86	86|87	87|88	88|89	89|90	90|91	91|92	92|93	93|94	94|95	95|96	96|97	97|98	98|99	99|00	00|01	01|02	02|03
03|04	04|05	05|06	06|07	07|08	08|09	09|10	10|11	11|12	12|13	13|14	14|15	15|16	16|17	17|18	18|19	19|20	20|21	21|22	22|23
23|24	24|25	25|26	26|27																	

Statistik aktuell — 2. Liga Nord 74 - 81 (BL | Kapital. 26|27 | LZ | Jahre)

74|75	75|76	76|77	77|78	78|79	79|80	80|81

Wiedervereinigung

BL ab 2001

Statistik aktuell — 2. Liga Süd 74 - 81 (BL | Kapital. 26|27 | LZ | Jahre)

74|75	75|76	76|77	77|78	78|79	79|80	80|81

FC Hanau 93 — ☐ — 1

Statistik aktuell — 2. Bundesliga seit 74 (BL | Kapital. 26|27 | LZ | Jahre)

TOP30

81|82	82|83	83|84	84|85	85|86	86|87	87|88	88|89	89|90	90|91	91|92	92|93	93|94	94|95	95|96	96|97	97|98	98|99	99|00	00|01
01|02	02|03	03|04	04|05	05|06	06|07	07|08	08|09	09|10	10|11	11|12	12|13	13|14	14|15	15|16	16|17	17|18	18|19	19|20	20|21
21|22	22|23	23|24	24|25	25|26	26|27															

Statistik aktuell — 3. LIGA seit 08 (BL | Kapital. 26|27 | LZ | Jahre)

TOP40

08|09	09|10	10|11	11|12	12|13	13|14	14|15	15|16	16|17	17|18	18|19	19|20	20|21	21|22	22|23	23|24	24|25	25|26	26|27		

Statistik aktuell — U19-Bundesliga 2003 - 2024 (BL | Kapital. 26|27 | LZ | Jahre)

03|04	04|05	05|06	06|07	07|08	08|09	09|10	10|11	11|12	12|13	13|14	14|15	15|16	16|17	17|18	18|19	19|20	20|21	21|22	22|23
23|24																					

Statistik aktuell — U17-Bundesliga 2007 - 2024 (BL | Kapital. 26|27 | LZ | Jahre)

07|08	08|09	09|10	10|11	11|12	12|13	13|14	14|15	15|16	16|17	17|18	18|19	19|20	20|21	21|22	22|23	23|24				

* BL-Gesellschafter **K** Kapitalgesellschaft BUNDESLIGA 2. Bundesliga 3. LIGA Regionalliga Amateurligen **BL** LZ **verpflichtend** **DFB** LZ Deutscher Meister

BL **2. Ligen seit 1974**

Hannover SV 96 auf einen Blick

HKS Münster/Westf. HELMUT-KALTHOFF-STIFTUNG FUSSBALL stiftet ZUKUNFT
fussballkarte-deutschland.de

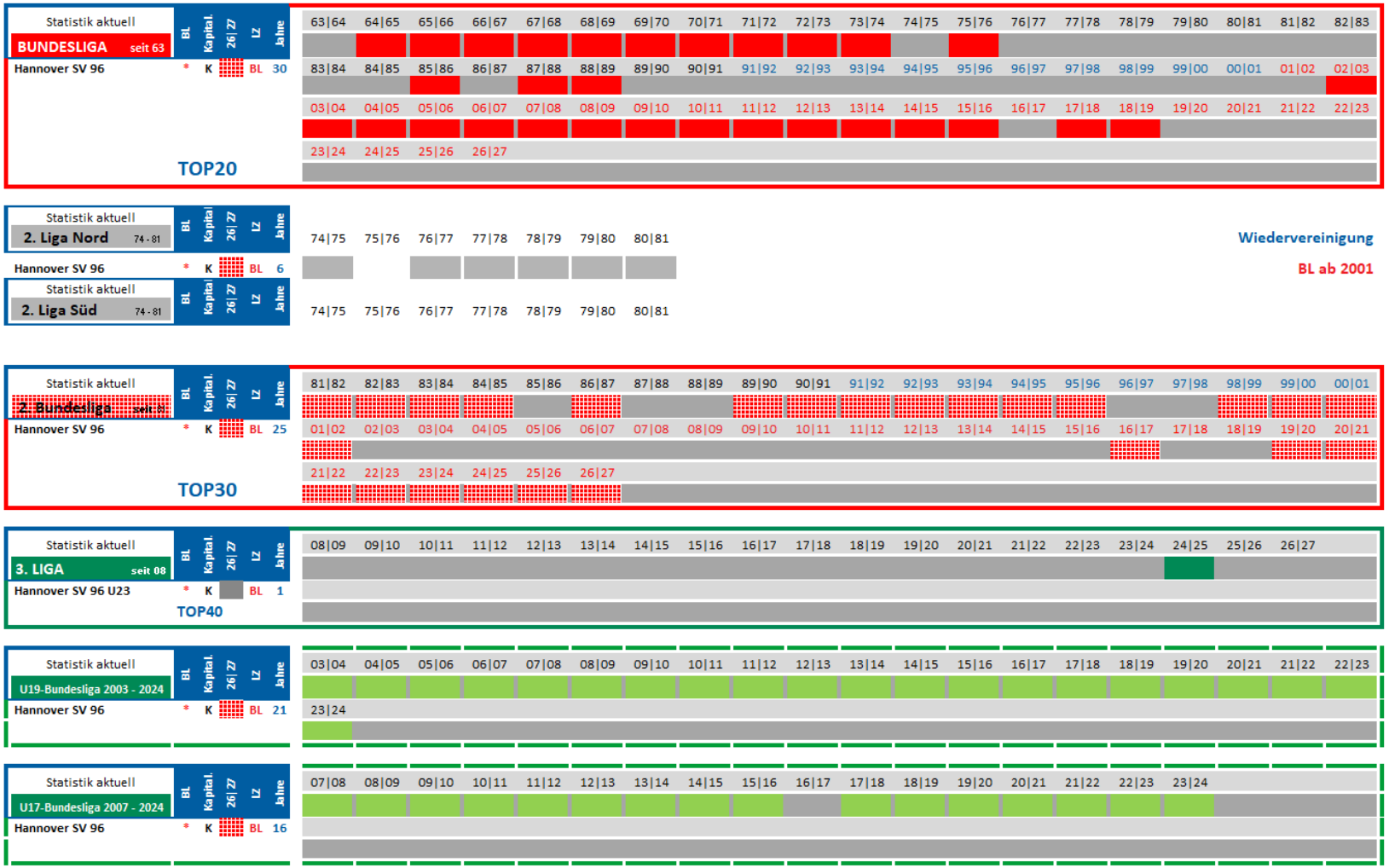

* BL-Gesellschafter **K** Kapitalgesellschaft BUNDESLIGA 2. Bundesliga 3. LIGA Regionalliga Amateurligen **BL** LZ **verpflichtend** DFB LZ Deutscher Meister



BL 2. Ligen seit 1974

SV Arminia Hannover auf einen Blick



HKS Münster/Westf. HELMUT-KALTHOFF-STIFTUNG FUSSBALL stiftet ZUKUNFT
fussballkarte-deutschland.de

Statistik aktuell	BL	Kapital.	26|27	LZ	Jahre
BUNDESLIGA seit 63	63|64	64|65	65|66	66|67	67|68	68|69	69|70	70|71	71|72	72|73	73|74	74|75	75|76	76|77	77|78	78|79	79|80	80|81	81|82	82|83
	83|84	84|85	85|86	86|87	87|88	88|89	89|90	90|91	91|92	92|93	93|94	94|95	95|96	96|97	97|98	98|99	99|00	00|01	01|02	02|03
	03|04	04|05	05|06	06|07	07|08	08|09	09|10	10|11	11|12	12|13	13|14	14|15	15|16	16|17	17|18	18|19	19|20	20|21	21|22	22|23
TOP20	23|24	24|25	25|26	26|27																

Statistik aktuell	BL	Kapital.	26|27	LZ	Jahre
2. Liga Nord 74 - 81	74|75	75|76	76|77	77|78	78|79	79|80	80|81
SV Arminia Hannover					4
2. Liga Süd 74 - 81	74|75	75|76	76|77	77|78	78|79	79|80	80|81

Wiedervereinigung

BL ab 2001

Statistik aktuell	BL	Kapital.	26|27	LZ	Jahre
2. Bundesliga seit 81	81|82	82|83	83|84	84|85	85|86	86|87	87|88	88|89	89|90	90|91	91|92	92|93	93|94	94|95	95|96	96|97	97|98	98|99	99|00	00|01
	01|02	02|03	03|04	04|05	05|06	06|07	07|08	08|09	09|10	10|11	11|12	12|13	13|14	14|15	15|16	16|17	17|18	18|19	19|20	20|21
TOP30	21|22	22|23	23|24	24|25	25|26	26|27														

Statistik aktuell	BL	Kapital.	26|27	LZ	Jahre
3. LIGA seit 08	08|09	09|10	10|11	11|12	12|13	13|14	14|15	15|16	16|17	17|18	18|19	19|20	20|21	21|22	22|23	23|24	24|25	25|26	26|27	
TOP40																				

Statistik aktuell	BL	Kapital.	26|27	LZ	Jahre
U19-Bundesliga 2003 - 2024	03|04	04|05	05|06	06|07	07|08	08|09	09|10	10|11	11|12	12|13	13|14	14|15	15|16	16|17	17|18	18|19	19|20	20|21	21|22	22|23
	23|24																			

Statistik aktuell	BL	Kapital.	26|27	LZ	Jahre
U17-Bundesliga 2007 - 2024	07|08	08|09	09|10	10|11	11|12	12|13	13|14	14|15	15|16	16|17	17|18	18|19	19|20	20|21	21|22	22|23	23|24			

* BL-Gesellschafter **K** Kapitalgesellschaft BUNDESLIGA 2. Bundesliga 3. LIGA Regionalliga Amateurligen **BL** LZ **verpflichtend** **DFB** LZ Deutscher Meister



OSV Hannover auf einen Blick



Statistik aktuell — BUNDESLIGA seit 63 (BL | Kapital. | 26\|27 | LZ | Jahre)

TOP20

63|64	64|65	65|66	66|67	67|68	68|69	69|70	70|71	71|72	72|73	73|74	74|75	75|76	76|77	77|78	78|79	79|80	80|81	81|82	82|83
83|84	84|85	85|86	86|87	87|88	88|89	89|90	90|91	91|92	92|93	93|94	94|95	95|96	96|97	97|98	98|99	99|00	00|01	01|02	02|03
03|04	04|05	05|06	06|07	07|08	08|09	09|10	10|11	11|12	12|13	13|14	14|15	15|16	16|17	17|18	18|19	19|20	20|21	21|22	22|23
23|24	24|25	25|26	26|27																	

Statistik aktuell — 2. Liga Nord 74 - 81 (BL | Kapital. | 26\|27 | LZ | Jahre)

OSV Hannover — 2

74|75	75|76	76|77	77|78	78|79	79|80	80|81

Wiedervereinigung

BL ab 2001

Statistik aktuell — 2. Liga Süd 74 - 81 (BL | Kapital. | 26\|27 | LZ | Jahre)

74|75	75|76	76|77	77|78	78|79	79|80	80|81

Statistik aktuell — 2. Bundesliga seit 81 (BL | Kapital. | 26\|27 | LZ | Jahre)

TOP30

81|82	82|83	83|84	84|85	85|86	86|87	87|88	88|89	89|90	90|91	91|92	92|93	93|94	94|95	95|96	96|97	97|98	98|99	99|00	00|01
01|02	02|03	03|04	04|05	05|06	06|07	07|08	08|09	09|10	10|11	11|12	12|13	13|14	14|15	15|16	16|17	17|18	18|19	19|20	20|21
21|22	22|23	23|24	24|25	25|26	26|27															

Statistik aktuell — 3. LIGA seit 08 (BL | Kapital. | 26\|27 | LZ | Jahre)

TOP40

08|09	09|10	10|11	11|12	12|13	13|14	14|15	15|16	16|17	17|18	18|19	19|20	20|21	21|22	22|23	23|24	24|25	25|26	26|27

Statistik aktuell — U19-Bundesliga 2003 - 2024 (BL | Kapital. | 26\|27 | LZ | Jahre)

03|04	04|05	05|06	06|07	07|08	08|09	09|10	10|11	11|12	12|13	13|14	14|15	15|16	16|17	17|18	18|19	19|20	20|21	21|22	22|23
23|24																				

Statistik aktuell — U17-Bundesliga 2007 - 2024 (BL | Kapital. | 26\|27 | LZ | Jahre)

07|08	08|09	09|10	10|11	11|12	12|13	13|14	14|15	15|16	16|17	17|18	18|19	19|20	20|21	21|22	22|23	23|24		

* BL-Gesellschafter **K** Kapitalgesellschaft BUNDESLIGA 2. Bundesliga 3. LIGA Regionalliga Amateurligen **BL** LZ **verpflichtend** **DFB** LZ Deutscher Meister



BL 2. Ligen seit 1974

TSV Havelse auf einen Blick



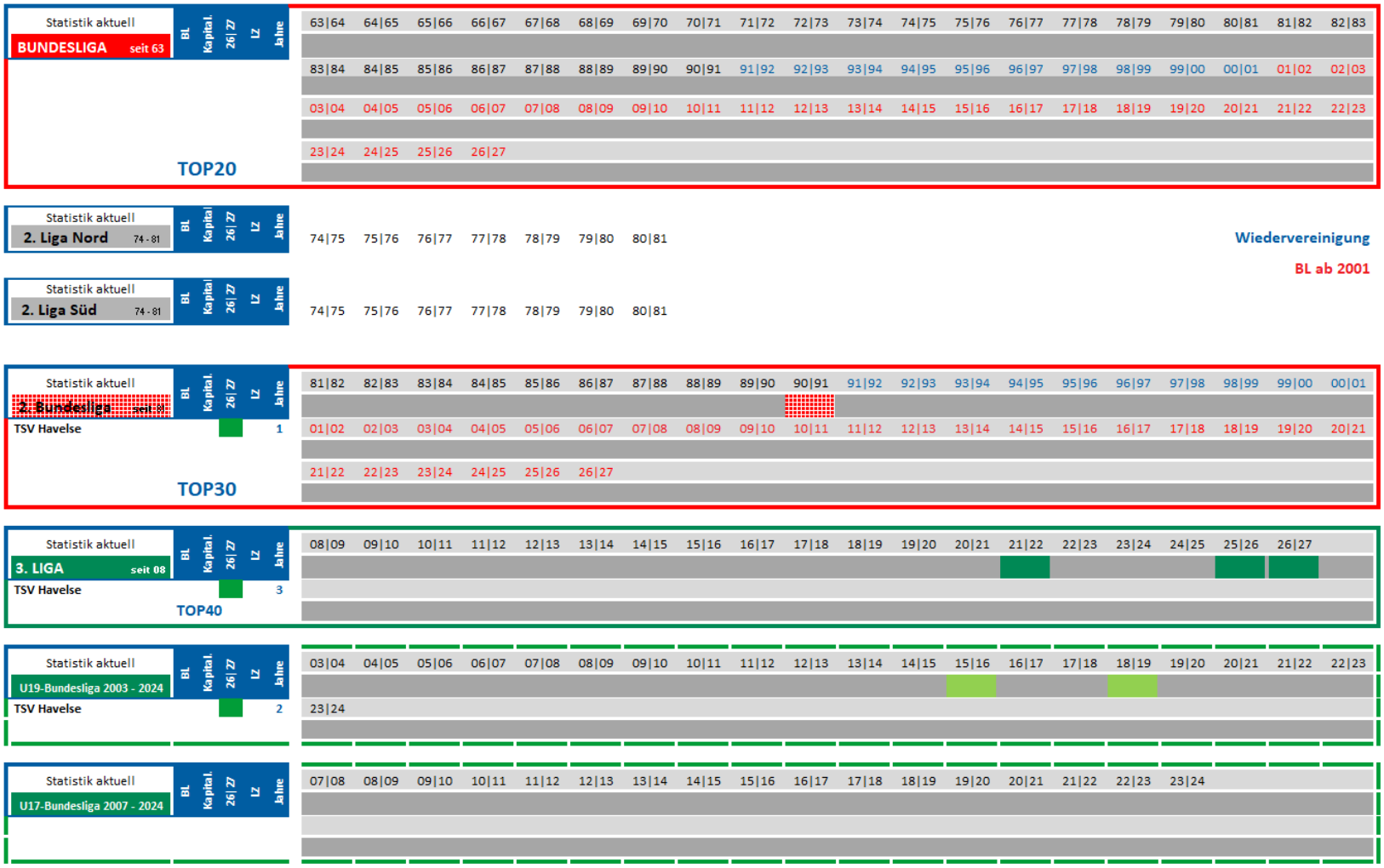

* BL-Gesellschafter **K** Kapitalgesellschaft BUNDESLIGA 2. Bundesliga 3. LIGA Regionalliga Amateurligen **BL** LZ **verpflichtend** **DFB** LZ Deutscher Meister

BL **2. Ligen seit 1974**

1. FC Heidenheim 1846 auf einen Blick

HKS Münster/Westf. HELMUT-KALTHOFF-STIFTUNG FUSSBALL stiftet ZUKUNFT
fussballkarte-deutschland.de

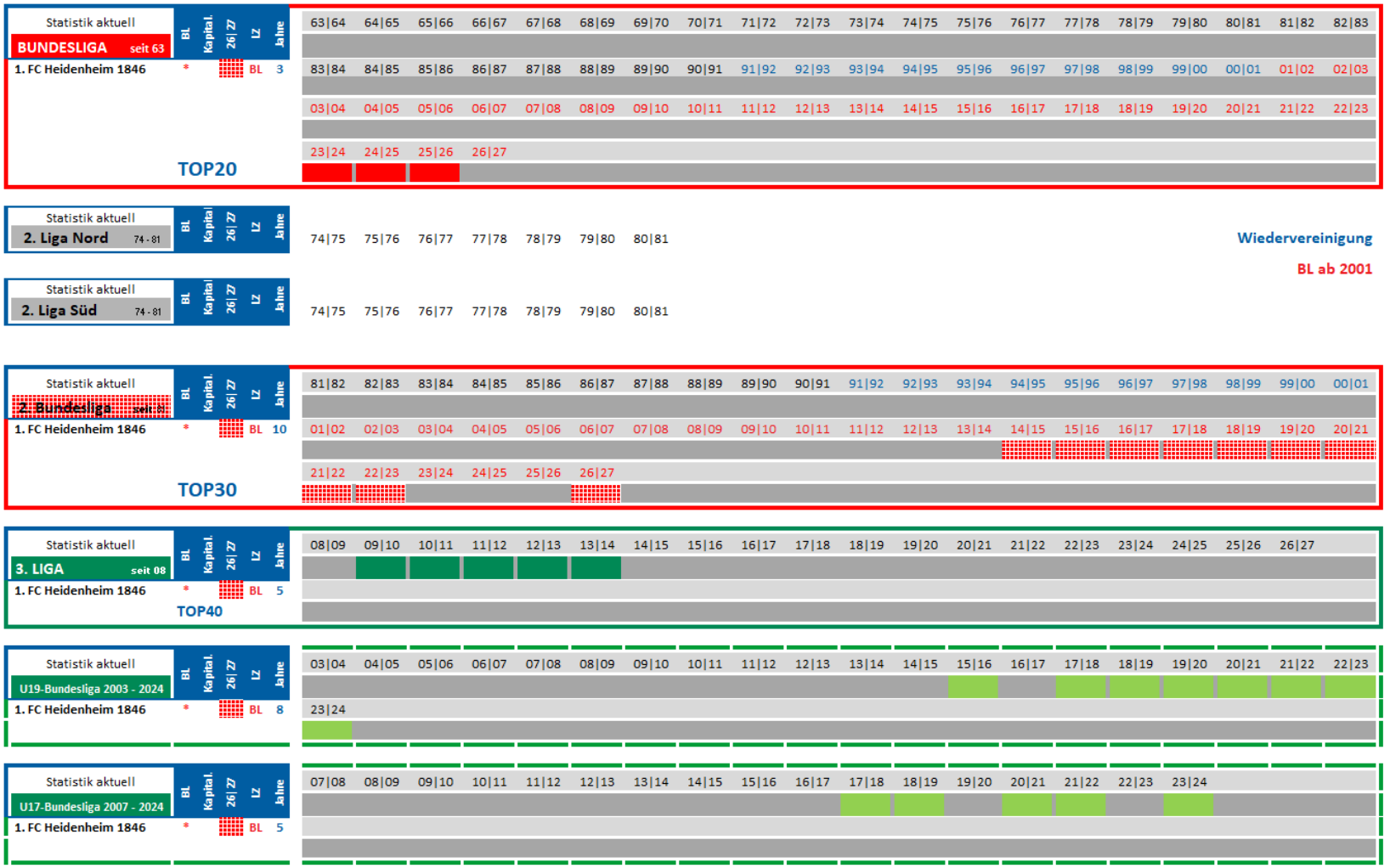

* BL-Gesellschafter **K** Kapitalgesellschaft BUNDESLIGA 2. Bundesliga 3. LIGA Regionalliga Amateurligen **BL** LZ **verpflichtend** DFB LZ Deutscher Meister



2. Ligen seit 1974

VfR Heilbron auf einen Blick



Statistik aktuell — BUNDESLIGA seit 63 (BL | Kapital. | 26\|27 | LZ | Jahre)

TOP20

63|64	64|65	65|66	66|67	67|68	68|69	69|70	70|71	71|72	72|73	73|74	74|75	75|76	76|77	77|78	78|79	79|80	80|81	81|82	82|83
83|84	84|85	85|86	86|87	87|88	88|89	89|90	90|91	91|92	92|93	93|94	94|95	95|96	96|97	97|98	98|99	99|00	00|01	01|02	02|03
03|04	04|05	05|06	06|07	07|08	08|09	09|10	10|11	11|12	12|13	13|14	14|15	15|16	16|17	17|18	18|19	19|20	20|21	21|22	22|23
23|24	24|25	25|26	26|27																	

Statistik aktuell — 2. Liga Nord 74 - 81 (BL | Kapital. | 26\|27 | LZ | Jahre)

74|75	75|76	76|77	77|78	78|79	79|80	80|81

Wiedervereinigung

BL ab 2001

Statistik aktuell — 2. Liga Süd 74 - 81 (BL | Kapital. | 26\|27 | LZ | Jahre)

74|75	75|76	76|77	77|78	78|79	79|80	80|81

VfR Heilbron — 1

Statistik aktuell — 2. Bundesliga seit 81 (BL | Kapital. | 26\|27 | LZ | Jahre)

TOP30

81|82	82|83	83|84	84|85	85|86	86|87	87|88	88|89	89|90	90|91	91|92	92|93	93|94	94|95	95|96	96|97	97|98	98|99	99|00	00|01
01|02	02|03	03|04	04|05	05|06	06|07	07|08	08|09	09|10	10|11	11|12	12|13	13|14	14|15	15|16	16|17	17|18	18|19	19|20	20|21
21|22	22|23	23|24	24|25	25|26	26|27															

Statistik aktuell — 3. LIGA seit 08 (BL | Kapital. | 26\|27 | LZ | Jahre)

TOP40

08|09	09|10	10|11	11|12	12|13	13|14	14|15	15|16	16|17	17|18	18|19	19|20	20|21	21|22	22|23	23|24	24|25	25|26	26|27	

Statistik aktuell — U19-Bundesliga 2003 - 2024 (BL | Kapital. | 26\|27 | LZ | Jahre)

03|04	04|05	05|06	06|07	07|08	08|09	09|10	10|11	11|12	12|13	13|14	14|15	15|16	16|17	17|18	18|19	19|20	20|21	21|22	22|23
23|24																				

Statistik aktuell — U17-Bundesliga 2007 - 2024 (BL | Kapital. | 26\|27 | LZ | Jahre)

07|08	08|09	09|10	10|11	11|12	12|13	13|14	14|15	15|16	16|17	17|18	18|19	19|20	20|21	21|22	22|23	23|24				

* BL-Gesellschafter **K** Kapitalgesellschaft BUNDESLIGA 2. Bundesliga 3. LIGA Regionalliga Amateurligen **BL** LZ **verpflichtend** **DFB** LZ Deutscher Meister



BL 2. Ligen seit 1974

SC Herford auf einen Blick



HKS Münster/Westf. HELMUT-KALTHOFF-STIFTUNG FUSSBALL stiftet ZUKUNFT
fussballkarte-deutschland.de

Statistik aktuell	BL	Kapital.	26|27	LZ	Jahre
BUNDESLIGA seit 63	63|64	64|65	65|66	66|67	67|68	68|69	69|70	70|71	71|72	72|73	73|74	74|75	75|76	76|77	77|78	78|79	79|80	80|81	81|82	82|83
	83|84	84|85	85|86	86|87	87|88	88|89	89|90	90|91	91|92	92|93	93|94	94|95	95|96	96|97	97|98	98|99	99|00	00|01	01|02	02|03
	03|04	04|05	05|06	06|07	07|08	08|09	09|10	10|11	11|12	12|13	13|14	14|15	15|16	16|17	17|18	18|19	19|20	20|21	21|22	22|23
TOP20	23|24	24|25	25|26	26|27																

Statistik aktuell	BL	Kapital.	26|27	LZ	Jahre								
2. Liga Nord 74 - 81	74|75	75|76	76|77	77|78	78|79	79|80	80|81						
SC Herford					4								
2. Liga Süd 74 - 81	74|75	75|76	76|77	77|78	78|79	79|80	80|81						

Wiedervereinigung

BL ab 2001

Statistik aktuell	BL	Kapital.	26|27	LZ	Jahre
2. Bundesliga seit 02	81|82	82|83	83|84	84|85	85|86	86|87	87|88	88|89	89|90	90|91	91|92	92|93	93|94	94|95	95|96	96|97	97|98	98|99	99|00	00|01
	01|02	02|03	03|04	04|05	05|06	06|07	07|08	08|09	09|10	10|11	11|12	12|13	13|14	14|15	15|16	16|17	17|18	18|19	19|20	20|21
TOP30	21|22	22|23	23|24	24|25	25|26	26|27														

Statistik aktuell	BL	Kapital.	26|27	LZ	Jahre
3. LIGA seit 08	08|09	09|10	10|11	11|12	12|13	13|14	14|15	15|16	16|17	17|18	18|19	19|20	20|21	21|22	22|23	23|24	24|25	25|26	26|27	
TOP40																				

Statistik aktuell	BL	Kapital.	26|27	LZ	Jahre
U19-Bundesliga 2003 - 2024	03|04	04|05	05|06	06|07	07|08	08|09	09|10	10|11	11|12	12|13	13|14	14|15	15|16	16|17	17|18	18|19	19|20	20|21	21|22	22|23
	23|24																			

Statistik aktuell	BL	Kapital.	26|27	LZ	Jahre
U17-Bundesliga 2007 - 2024	07|08	08|09	09|10	10|11	11|12	12|13	13|14	14|15	15|16	16|17	17|18	18|19	19|20	20|21	21|22	22|23	23|24			

* BL-Gesellschafter **K** Kapitalgesellschaft BUNDESLIGA 2. Bundesliga 3. LIGA Regionalliga Amateurligen **BL** LZ **verpflichtend** **DFB** LZ Deutscher Meister



BL

2. Ligen seit 1974

SC Westfalia Herne auf einen Blick



Statistik aktuell — BUNDESLIGA seit 63 (BL | Kapital. | 26\|27 | LZ | Jahre)

TOP20

63|64	64|65	65|66	66|67	67|68	68|69	69|70	70|71	71|72	72|73	73|74	74|75	75|76	76|77	77|78	78|79	79|80	80|81	81|82	82|83
83|84	84|85	85|86	86|87	87|88	88|89	89|90	90|91	91|92	92|93	93|94	94|95	95|96	96|97	97|98	98|99	99|00	00|01	01|02	02|03
03|04	04|05	05|06	06|07	07|08	08|09	09|10	10|11	11|12	12|13	13|14	14|15	15|16	16|17	17|18	18|19	19|20	20|21	21|22	22|23
23|24	24|25	25|26	26|27																	

Statistik aktuell — 2. Liga Nord 74 - 81 (BL | Kapital. | 26\|27 | LZ | Jahre)

SC Westfalia Herne — 4

74|75	75|76	76|77	77|78	78|79	79|80	80|81

Statistik aktuell — 2. Liga Süd 74 - 81 (BL | Kapital. | 26\|27 | LZ | Jahre)

74|75	75|76	76|77	77|78	78|79	79|80	80|81

Wiedervereinigung

BL ab 2001

Statistik aktuell — 2. Bundesliga seit 81 (BL | Kapital. | 26\|27 | LZ | Jahre)

TOP30

81|82	82|83	83|84	84|85	85|86	86|87	87|88	88|89	89|90	90|91	91|92	92|93	93|94	94|95	95|96	96|97	97|98	98|99	99|00	00|01
01|02	02|03	03|04	04|05	05|06	06|07	07|08	08|09	09|10	10|11	11|12	12|13	13|14	14|15	15|16	16|17	17|18	18|19	19|20	20|21
21|22	22|23	23|24	24|25	25|26	26|27															

Statistik aktuell — 3. LIGA seit 08 (BL | Kapital. | 26\|27 | LZ | Jahre)

TOP40

08|09	09|10	10|11	11|12	12|13	13|14	14|15	15|16	16|17	17|18	18|19	19|20	20|21	21|22	22|23	23|24	24|25	25|26	26|27		

Statistik aktuell — U19-Bundesliga 2003 - 2024 (BL | Kapital. | 26\|27 | LZ | Jahre)

03|04	04|05	05|06	06|07	07|08	08|09	09|10	10|11	11|12	12|13	13|14	14|15	15|16	16|17	17|18	18|19	19|20	20|21	21|22	22|23
23|24																					

Statistik aktuell — U17-Bundesliga 2007 - 2024 (BL | Kapital. | 26\|27 | LZ | Jahre)

07|08	08|09	09|10	10|11	11|12	12|13	13|14	14|15	15|16	16|17	17|18	18|19	19|20	20|21	21|22	22|23	23|24				

* BL-Gesellschafter **K** Kapitalgesellschaft BUNDESLIGA 2. Bundesliga 3. LIGA Regionalliga Amateurligen **BL** LZ **verpflichtend** **DFB** LZ Deutscher Meister



BL **2. Ligen seit 1974**

FC Bayern Hof auf einen Blick



Statistik aktuell — BL | Kapital. | 26\|27 | LZ | Jahre

BUNDESLIGA seit 63

63\|64 64\|65 65\|66 66\|67 67\|68 68\|69 69\|70 70\|71 71\|72 72\|73 73\|74 74\|75 75\|76 76\|77 77\|78 78\|79 79\|80 80\|81 81\|82 82\|83

83\|84 84\|85 85\|86 86\|87 87\|88 88\|89 89\|90 90\|91 91\|92 92\|93 93\|94 94\|95 95\|96 96\|97 97\|98 98\|99 99\|00 00\|01 01\|02 02\|03

03\|04 04\|05 05\|06 06\|07 07\|08 08\|09 09\|10 10\|11 11\|12 12\|13 13\|14 14\|15 15\|16 16\|17 17\|18 18\|19 19\|20 20\|21 21\|22 22\|23

23\|24 24\|25 25\|26 26\|27

TOP20

Statistik aktuell — BL | Kapital. | 26\|27 | LZ | Jahre

2. Liga Nord 74 - 81

74\|75 75\|76 76\|77 77\|78 78\|79 79\|80 80\|81

Wiedervereinigung

BL ab 2001

Statistik aktuell — BL | Kapital. | 26\|27 | LZ | Jahre

2. Liga Süd 74 - 81

74\|75 75\|76 76\|77 77\|78 78\|79 79\|80 80\|81

FC Bayern Hof ☐ 4

Statistik aktuell — BL | Kapital. | 26\|27 | LZ | Jahre

2. Bundesliga seit 81

81\|82 82\|83 83\|84 84\|85 85\|86 86\|87 87\|88 88\|89 89\|90 90\|91 91\|92 92\|93 93\|94 94\|95 95\|96 96\|97 97\|98 98\|99 99\|00 00\|01

01\|02 02\|03 03\|04 04\|05 05\|06 06\|07 07\|08 08\|09 09\|10 10\|11 11\|12 12\|13 13\|14 14\|15 15\|16 16\|17 17\|18 18\|19 19\|20 20\|21

21\|22 22\|23 23\|24 24\|25 25\|26 26\|27

TOP30

Statistik aktuell — BL | Kapital. | 26\|27 | LZ | Jahre

3. LIGA seit 08

08\|09 09\|10 10\|11 11\|12 12\|13 13\|14 14\|15 15\|16 16\|17 17\|18 18\|19 19\|20 20\|21 21\|22 22\|23 23\|24 24\|25 25\|26 26\|27

TOP40

Statistik aktuell — BL | Kapital. | 26\|27 | LZ | Jahre

U19-Bundesliga 2003 - 2024

03\|04 04\|05 05\|06 06\|07 07\|08 08\|09 09\|10 10\|11 11\|12 12\|13 13\|14 14\|15 15\|16 16\|17 17\|18 18\|19 19\|20 20\|21 21\|22 22\|23

23\|24

Statistik aktuell — BL | Kapital. | 26\|27 | LZ | Jahre

U17-Bundesliga 2007 - 2024

07\|08 08\|09 09\|10 10\|11 11\|12 12\|13 13\|14 14\|15 15\|16 16\|17 17\|18 18\|19 19\|20 20\|21 21\|22 22\|23 23\|24

* BL-Gesellschafter **K** Kapitalgesellschaft BUNDESLIGA 2. Bundesliga 3. LIGA Regionalliga Amateurligen **BL** LZ **verpflichtend** DFB LZ Deutscher Meister

BL 2. Ligen seit 1974

TSG 1899 Hoffenheim auf einen Blick

HKS Münster/Westf. HELMUT-KALTHOFF-STIFTUNG FUSSBALL stiftet ZUKUNFT
fussballkarte-deutschland.de

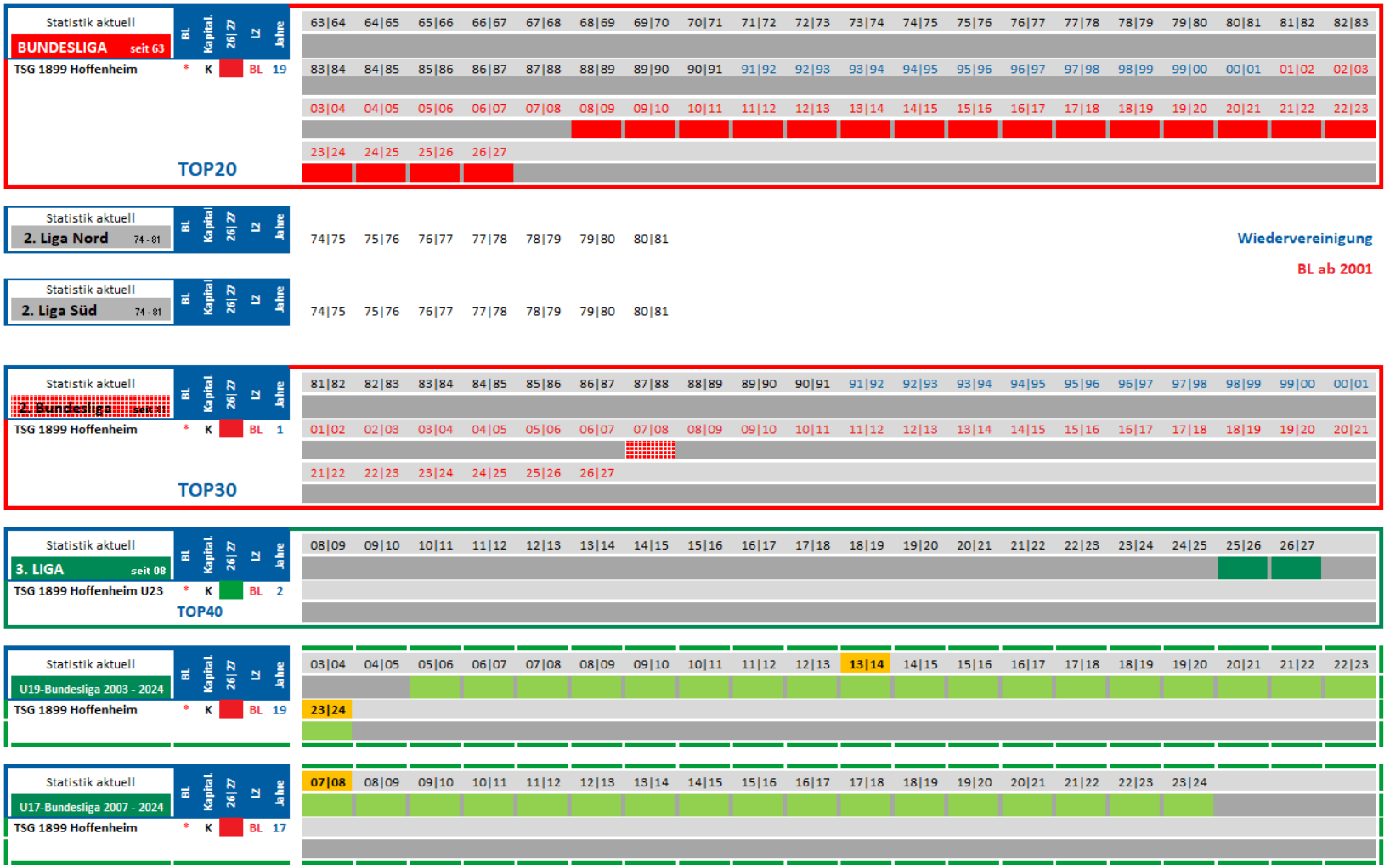

* BL-Gesellschafter **K** Kapitalgesellschaft BUNDESLIGA 2. Bundesliga 3. LIGA Regionalliga Amateurligen **BL** LZ **verpflichtend** DFB LZ Deutscher Meister



BL 2. Ligen seit 1974

FC 08 Homburg auf einen Blick

HKS Münster/Westf. HELMUT-KALTHOFF-STIFTUNG FUSSBALL stiftet ZUKUNFT
fussballkarte-deutschland.de

Statistik aktuell	BL	Kapital.	26/27	LZ	Jahre
BUNDESLIGA seit 63					
FC 08 Homburg					3

TOP20

63/64	64/65	65/66	66/67	67/68	68/69	69/70	70/71	71/72	72/73	73/74	74/75	75/76	76/77	77/78	78/79	79/80	80/81	81/82	82/83
83/84	84/85	85/86	86/87	87/88	88/89	89/90	90/91	91/92	92/93	93/94	94/95	95/96	96/97	97/98	98/99	99/00	00/01	01/02	02/03
03/04	04/05	05/06	06/07	07/08	08/09	09/10	10/11	11/12	12/13	13/14	14/15	15/16	16/17	17/18	18/19	19/20	20/21	21/22	22/23
23/24	24/25	25/26	26/27																

Statistik aktuell	BL	Kapital.	26/27	LZ	Jahre
2. Liga Nord 74 - 81					

74/75	75/76	76/77	77/78	78/79	79/80	80/81

Wiedervereinigung

BL ab 2001

Statistik aktuell	BL	Kapital.	26/27	LZ	Jahre
2. Liga Süd 74 - 81					
FC 08 Homburg					7

74/75	75/76	76/77	77/78	78/79	79/80	80/81

Statistik aktuell	BL	Kapital.	26/27	LZ	Jahre
2. Bundesliga seit 81					
FC 08 Homburg					8

TOP30

81/82	82/83	83/84	84/85	85/86	86/87	87/88	88/89	89/90	90/91	91/92	92/93	93/94	94/95	95/96	96/97	97/98	98/99	99/00	00/01
01/02	02/03	03/04	04/05	05/06	06/07	07/08	08/09	09/10	10/11	11/12	12/13	13/14	14/15	15/16	16/17	17/18	18/19	19/20	20/21
21/22	22/23	23/24	24/25	25/26	26/27														

Statistik aktuell	BL	Kapital.	26/27	LZ	Jahre
3. LIGA seit 08					

TOP40

08/09	09/10	10/11	11/12	12/13	13/14	14/15	15/16	16/17	17/18	18/19	19/20	20/21	21/22	22/23	23/24	24/25	25/26	26/27	

Statistik aktuell	BL	Kapital.	26/27	LZ	Jahre
U19-Bundesliga 2003 - 2024					

03/04	04/05	05/06	06/07	07/08	08/09	09/10	10/11	11/12	12/13	13/14	14/15	15/16	16/17	17/18	18/19	19/20	20/21	21/22	22/23
23/24																			

Statistik aktuell	BL	Kapital.	26/27	LZ	Jahre
U17-Bundesliga 2007 - 2024					

07/08	08/09	09/10	10/11	11/12	12/13	13/14	14/15	15/16	16/17	17/18	18/19	19/20	20/21	21/22	22/23	23/24			

* BL-Gesellschafter K Kapitalgesellschaft BUNDESLIGA 2. Bundesliga 3. LIGA Regionalliga Amateurligen BL LZ **verpflichtend** DFB LZ Deutscher Meister

FC Ingolstadt 04 auf einen Blick

BL 2. Ligen seit 1974

HKS Münster/Westf. HELMUT-KALTHOFF-STIFTUNG FUSSBALL stiftet ZUKUNFT

fussballkarte-deutschland.de

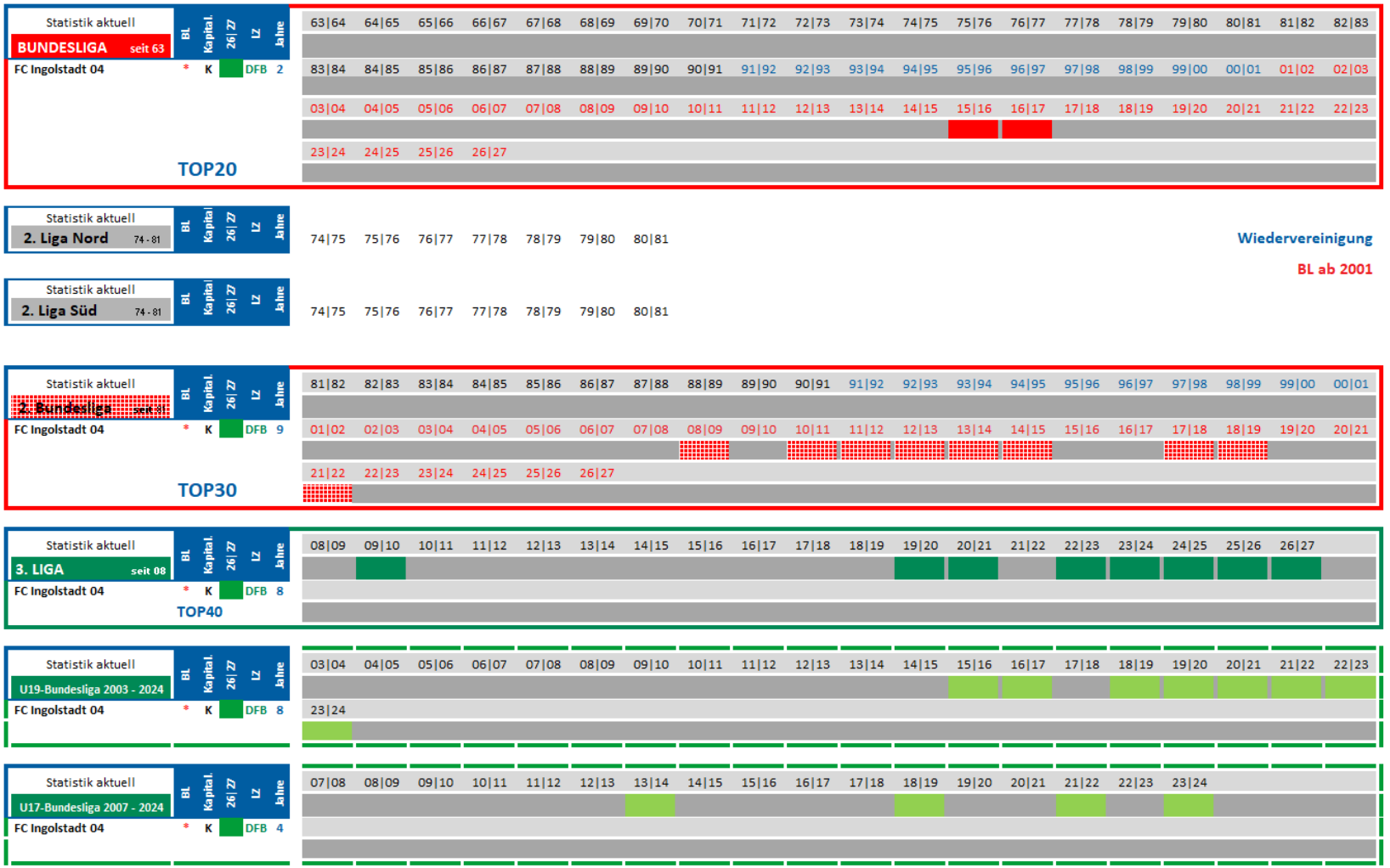

* BL-Gesellschafter **K** Kapitalgesellschaft BUNDESLIGA 2. Bundesliga 3. LIGA Regionalliga Amateurligen **BL** LZ **verpflichtend** DFB LZ Deutscher Meister



2. Ligen seit 1974

ESV Ingolstadt auf einen Blick



Statistik aktuell — BUNDESLIGA seit 63 (BL | Kapital. | 26\|27 | LZ | Jahre)

TOP20

63\|64 64\|65 65\|66 66\|67 67\|68 68\|69 69\|70 70\|71 71\|72 72\|73 73\|74 74\|75 75\|76 76\|77 77\|78 78\|79 79\|80 80\|81 81\|82 82\|83
83\|84 84\|85 85\|86 86\|87 87\|88 88\|89 89\|90 90\|91 91\|92 92\|93 93\|94 94\|95 95\|96 96\|97 97\|98 98\|99 99\|00 00\|01 01\|02 02\|03
03\|04 04\|05 05\|06 06\|07 07\|08 08\|09 09\|10 10\|11 11\|12 12\|13 13\|14 14\|15 15\|16 16\|17 17\|18 18\|19 19\|20 20\|21 21\|22 22\|23
23\|24 24\|25 25\|26 26\|27

Statistik aktuell — 2. Liga Nord 74 - 81 (BL | Kapital. | 26\|27 | LZ | Jahre)

74\|75 75\|76 76\|77 77\|78 78\|79 79\|80 80\|81

Wiedervereinigung

BL ab 2001

Statistik aktuell — 2. Liga Süd 74 - 81 (BL | Kapital. | 26\|27 | LZ | Jahre)

74\|75 75\|76 76\|77 77\|78 78\|79 79\|80 80\|81

ESV Ingolstadt — 2

Statistik aktuell — 2. Bundesliga seit 81 (BL | Kapital. | 26\|27 | LZ | Jahre)

TOP30

81\|82 82\|83 83\|84 84\|85 85\|86 86\|87 87\|88 88\|89 89\|90 90\|91 91\|92 92\|93 93\|94 94\|95 95\|96 96\|97 97\|98 98\|99 99\|00 00\|01
01\|02 02\|03 03\|04 04\|05 05\|06 06\|07 07\|08 08\|09 09\|10 10\|11 11\|12 12\|13 13\|14 14\|15 15\|16 16\|17 17\|18 18\|19 19\|20 20\|21
21\|22 22\|23 23\|24 24\|25 25\|26 26\|27

Statistik aktuell — 3. LIGA seit 08 (BL | Kapital. | 26\|27 | LZ | Jahre)

TOP40

08\|09 09\|10 10\|11 11\|12 12\|13 13\|14 14\|15 15\|16 16\|17 17\|18 18\|19 19\|20 20\|21 21\|22 22\|23 23\|24 24\|25 25\|26 26\|27

Statistik aktuell — U19-Bundesliga 2003 - 2024 (BL | Kapital. | 26\|27 | LZ | Jahre)

03\|04 04\|05 05\|06 06\|07 07\|08 08\|09 09\|10 10\|11 11\|12 12\|13 13\|14 14\|15 15\|16 16\|17 17\|18 18\|19 19\|20 20\|21 21\|22 22\|23
23\|24

Statistik aktuell — U17-Bundesliga 2007 - 2024 (BL | Kapital. | 26\|27 | LZ | Jahre)

07\|08 08\|09 09\|10 10\|11 11\|12 12\|13 13\|14 14\|15 15\|16 16\|17 17\|18 18\|19 19\|20 20\|21 21\|22 22\|23 23\|24

* BL-Gesellschafter **K** Kapitalgesellschaft BUNDESLIGA 2. Bundesliga 3. LIGA Regionalliga Amateurligen **BL** LZ **verpflichtend** **DFB** LZ Deutscher Meister



2. Ligen seit 1974

MTV 1881 Ingolstadt auf einen Blick



Statistik aktuell — BUNDESLIGA seit 63 (BL | Kapital. | 26\|27 | LZ | Jahre)

TOP20

63|64	64|65	65|66	66|67	67|68	68|69	69|70	70|71	71|72	72|73	73|74	74|75	75|76	76|77	77|78	78|79	79|80	80|81	81|82	82|83
83|84	84|85	85|86	86|87	87|88	88|89	89|90	90|91	91|92	92|93	93|94	94|95	95|96	96|97	97|98	98|99	99|00	00|01	01|02	02|03
03|04	04|05	05|06	06|07	07|08	08|09	09|10	10|11	11|12	12|13	13|14	14|15	15|16	16|17	17|18	18|19	19|20	20|21	21|22	22|23
23|24	24|25	25|26	26|27																	

Statistik aktuell — 2. Liga Nord 74 - 81 (BL | Kapital. | 26\|27 | LZ | Jahre)

74|75	75|76	76|77	77|78	78|79	79|80	80|81

Wiedervereinigung

BL ab 2001

Statistik aktuell — 2. Liga Süd 74 - 81 (BL | Kapital. | 26\|27 | LZ | Jahre)

74|75	75|76	76|77	77|78	78|79	79|80	80|81

MTV 1881 Ingolstadt — 2

Statistik aktuell — 2. Bundesliga seit 81 (BL | Kapital. | 26\|27 | LZ | Jahre)

TOP30

81|82	82|83	83|84	84|85	85|86	86|87	87|88	88|89	89|90	90|91	91|92	92|93	93|94	94|95	95|96	96|97	97|98	98|99	99|00	00|01
01|02	02|03	03|04	04|05	05|06	06|07	07|08	08|09	09|10	10|11	11|12	12|13	13|14	14|15	15|16	16|17	17|18	18|19	19|20	20|21
21|22	22|23	23|24	24|25	25|26	26|27															

Statistik aktuell — 3. LIGA seit 08 (BL | Kapital. | 26\|27 | LZ | Jahre)

TOP40

08|09	09|10	10|11	11|12	12|13	13|14	14|15	15|16	16|17	17|18	18|19	19|20	20|21	21|22	22|23	23|24	24|25	25|26	26|27	

Statistik aktuell — U19-Bundesliga 2003 - 2024 (BL | Kapital. | 26\|27 | LZ | Jahre)

03|04	04|05	05|06	06|07	07|08	08|09	09|10	10|11	11|12	12|13	13|14	14|15	15|16	16|17	17|18	18|19	19|20	20|21	21|22	22|23
23|24																				

Statistik aktuell — U17-Bundesliga 2007 - 2024 (BL | Kapital. | 26\|27 | LZ | Jahre)

07|08	08|09	09|10	10|11	11|12	12|13	13|14	14|15	15|16	16|17	17|18	18|19	19|20	20|21	21|22	22|23	23|24			

* BL-Gesellschafter **K** Kapitalgesellschaft BUNDESLIGA 2. Bundesliga 3. LIGA Regionalliga Amateurligen **BL** LZ **verpflichtend** **DFB** LZ Deutscher Meister



2. Ligen seit 1974

FC Carl Zeiss Jena auf einen Blick



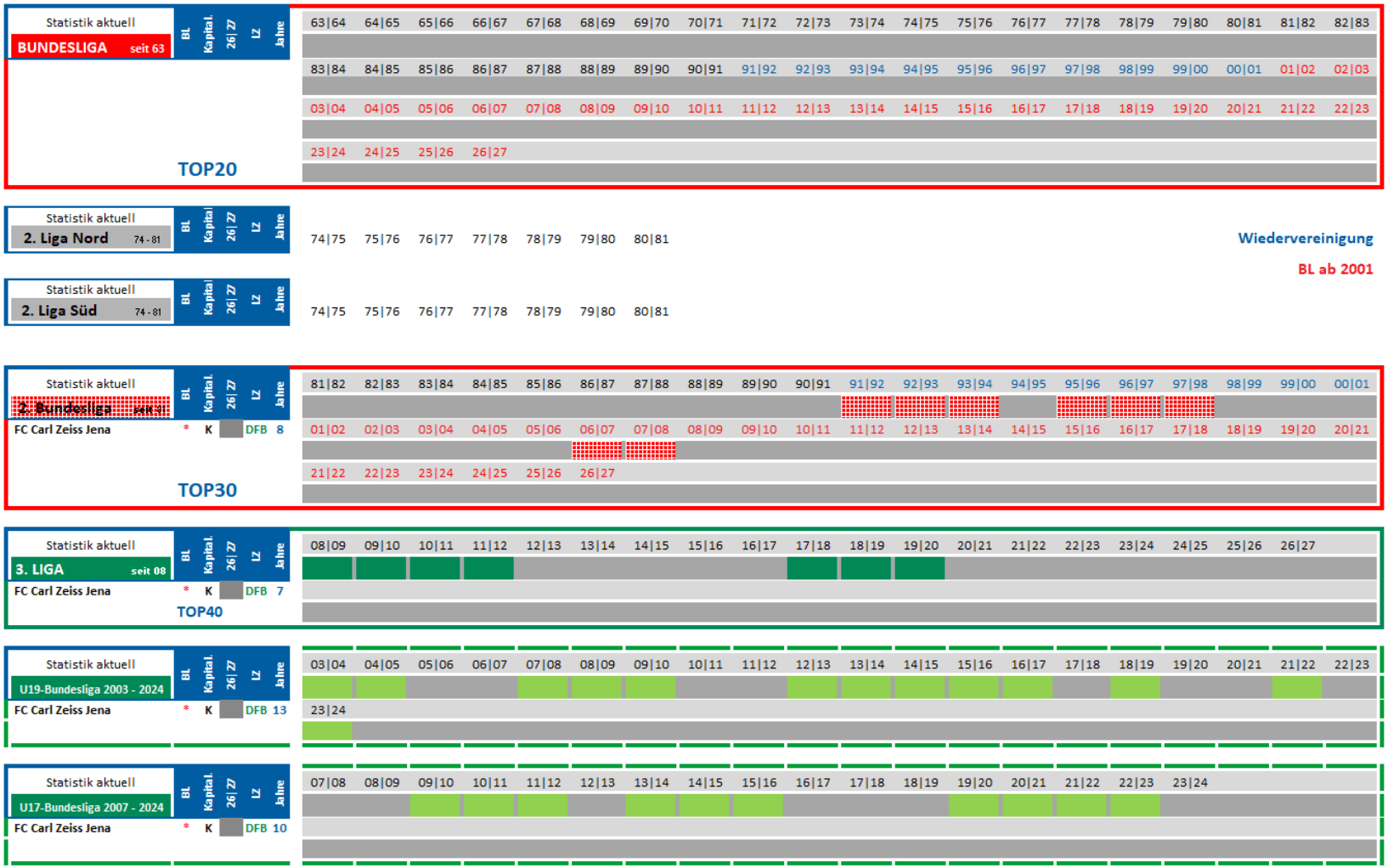

* BL-Gesellschafter **K** Kapitalgesellschaft BUNDESLIGA 2. Bundesliga 3. LIGA Regionalliga Amateurligen **BL** LZ **verpflichtend** **DFB** LZ Deutscher Meister

BL **2. Ligen seit 1974**

1. FC Kaiserslautern auf einen Blick

HKS Münster/Westf. HELMUT-KALTHOFF-STIFTUNG FUSSBALL stiftet ZUKUNFT
fussballkarte-deutschland.de

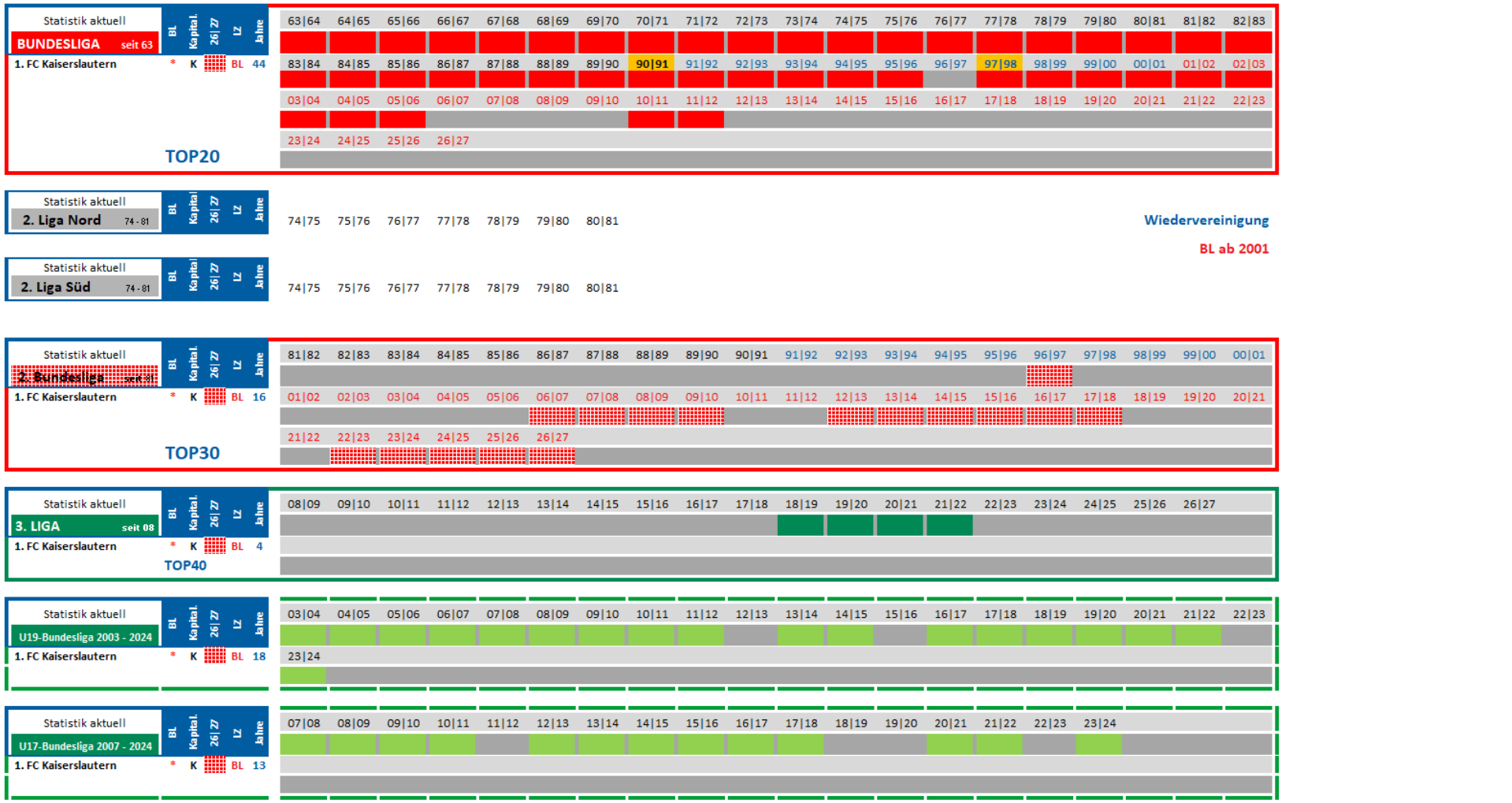

* BL-Gesellschafter **K** Kapitalgesellschaft BUNDESLIGA 2. Bundesliga 3. LIGA Regionalliga Amateurligen **BL** LZ **verpflichtend** DFB LZ Deutscher Meister

BL 2. Ligen seit 1974

Karlsruher SC auf einen Blick

HKS Münster/Westf. HELMUT-KALTHOFF-STIFTUNG FUSSBALL stiftet ZUKUNFT
fussballkarte-deutschland.de

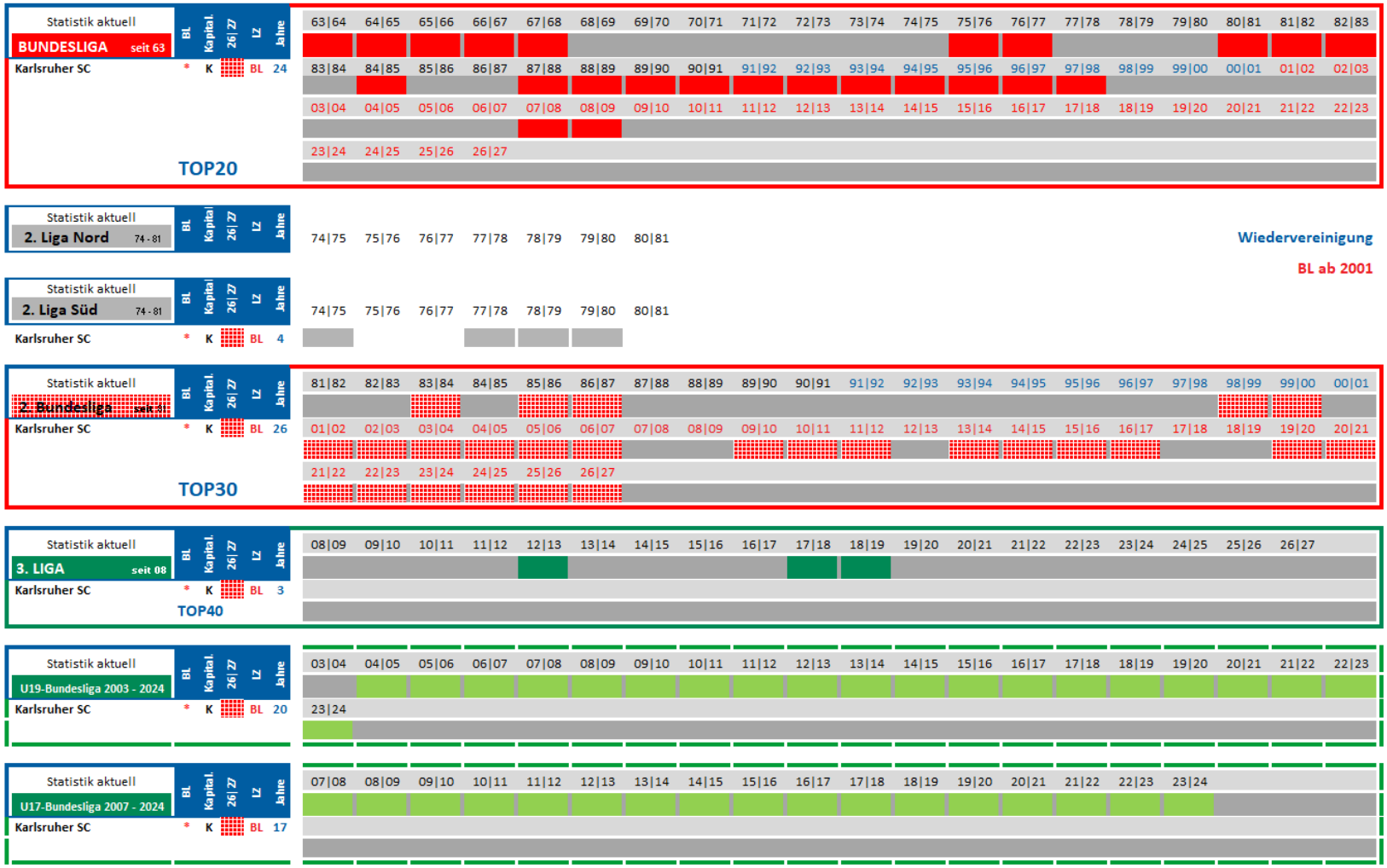

* BL-Gesellschafter **K** Kapitalgesellschaft BUNDESLIGA 2. Bundesliga 3. LIGA Regionalliga Amateurligen **BL** LZ **verpflichtend** **DFB** LZ Deutscher Meister



BL 2. Ligen seit 1974

KSV Hessen Kassel auf einen Blick

HKS Münster/Westf. HELMUT-KALTHOFF-STIFTUNG FUSSBALL stiftet ZUKUNFT
fussballkarte-deutschland.de

Statistik aktuell	BL	Kapital.	26|27	LZ	Jahre
BUNDESLIGA seit 63					

TOP20

63|64	64|65	65|66	66|67	67|68	68|69	69|70	70|71	71|72	72|73	73|74	74|75	75|76	76|77	77|78	78|79	79|80	80|81	81|82	82|83	
83|84	84|85	85|86	86|87	87|88	88|89	89|90	90|91	91|92	92|93	93|94	94|95	95|96	96|97	97|98	98|99	99|00	00|01	01|02	02|03	
03|04	04|05	05|06	06|07	07|08	08|09	09|10	10|11	11|12	12|13	13|14	14|15	15|16	16|17	17|18	18|19	19|20	20|21	21|22	22|23	
23|24	24|25	25|26	26|27																	

Statistik aktuell	BL	Kapital.	26|27	LZ	Jahre
2. Liga Nord 74 - 81					

74|75	75|76	76|77	77|78	78|79	79|80	80|81	

Wiedervereinigung

BL ab 2001

Statistik aktuell	BL	Kapital.	26|27	LZ	Jahre
2. Liga Süd 74 - 81					
KSV Hessen Kassel					1

74|75	75|76	76|77	77|78	78|79	79|80	80|81	

Statistik aktuell	BL	Kapital.	26|27	LZ	Jahre
2. Bundesliga seit 81					
KSV Hessen Kassel					7

TOP30

81|82	82|83	83|84	84|85	85|86	86|87	87|88	88|89	89|90	90|91	91|92	92|93	93|94	94|95	95|96	96|97	97|98	98|99	99|00	00|01	
01|02	02|03	03|04	04|05	05|06	06|07	07|08	08|09	09|10	10|11	11|12	12|13	13|14	14|15	15|16	16|17	17|18	18|19	19|20	20|21	
21|22	22|23	23|24	24|25	25|26	26|27															

Statistik aktuell	BL	Kapital.	26|27	LZ	Jahre
3. LIGA seit 08					

TOP40

08|09	09|10	10|11	11|12	12|13	13|14	14|15	15|16	16|17	17|18	18|19	19|20	20|21	21|22	22|23	23|24	24|25	25|26	26|27		

Statistik aktuell	BL	Kapital.	26|27	LZ	Jahre
U19-Bundesliga 2003 - 2024					
KSV Hessen Kassel					1

03|04	04|05	05|06	06|07	07|08	08|09	09|10	10|11	11|12	12|13	13|14	14|15	15|16	16|17	17|18	18|19	19|20	20|21	21|22	22|23	
23|24																				

Statistik aktuell	BL	Kapital.	26|27	LZ	Jahre
U17-Bundesliga 2007 - 2024					

07|08	08|09	09|10	10|11	11|12	12|13	13|14	14|15	15|16	16|17	17|18	18|19	19|20	20|21	21|22	22|23	23|24				

* BL-Gesellschafter K Kapitalgesellschaft BUNDESLIGA 2. Bundesliga 3. LIGA Regionalliga Amateurligen BL LZ **verpflichtend** DFB LZ Deutscher Meister

BL **2. Ligen seit 1974**

KSV Holstein Kiel auf einen Blick

HKS Münster/Westf. HELMUT-KALTHOFF-STIFTUNG FUSSBALL stiftet ZUKUNFT
fussballkarte-deutschland.de

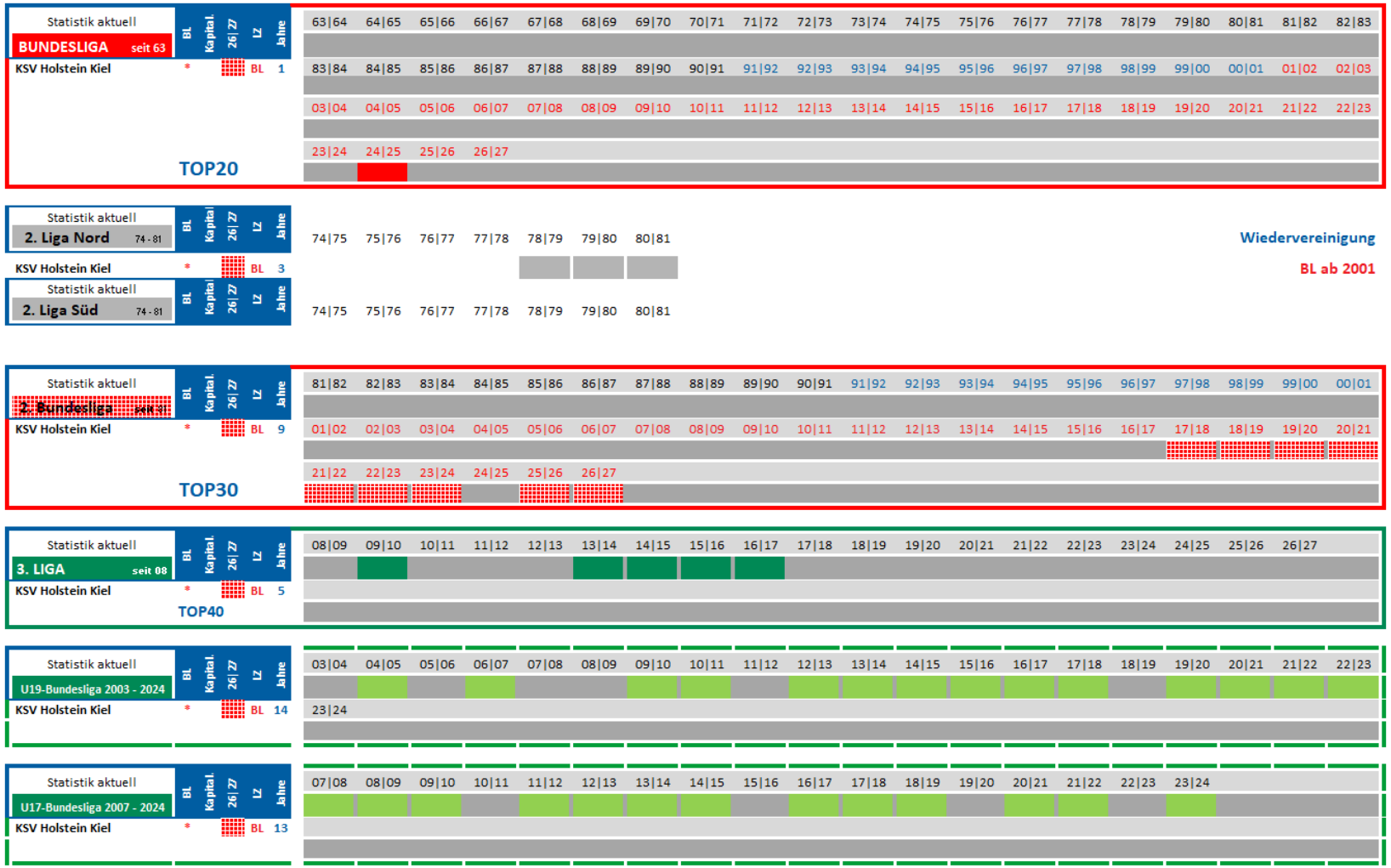

* BL-Gesellschafter **K** Kapitalgesellschaft BUNDESLIGA 2. Bundesliga 3. LIGA Regionalliga Amateurligen **BL** LZ **verpflichtend** **DFB** LZ Deutscher Meister



BL 2. Ligen seit 1974

TuS Koblenz auf einen Blick



HKS Münster/Westf. HELMUT-KALTHOFF-STIFTUNG FUSSBALL stiftet ZUKUNFT
fussballkarte-deutschland.de

Statistik aktuell	BL	Kapital.	26|27	LZ	Jahre
BUNDESLIGA seit 63					

TOP20

63|64	64|65	65|66	66|67	67|68	68|69	69|70	70|71	71|72	72|73	73|74	74|75	75|76	76|77	77|78	78|79	79|80	80|81	81|82	82|83
83|84	84|85	85|86	86|87	87|88	88|89	89|90	90|91	91|92	92|93	93|94	94|95	95|96	96|97	97|98	98|99	99|00	00|01	01|02	02|03
03|04	04|05	05|06	06|07	07|08	08|09	09|10	10|11	11|12	12|13	13|14	14|15	15|16	16|17	17|18	18|19	19|20	20|21	21|22	22|23
23|24	24|25	25|26	26|27																

Statistik aktuell	BL	Kapital.	26|27	LZ	Jahre
2. Liga Nord 74 - 81					

74|75	75|76	76|77	77|78	78|79	79|80	80|81

Wiedervereinigung

BL ab 2001

Statistik aktuell	BL	Kapital.	26|27	LZ	Jahre
2. Liga Süd 74 - 81					

74|75	75|76	76|77	77|78	78|79	79|80	80|81

Statistik aktuell	BL	Kapital.	26|27	LZ	Jahre
2. Bundesliga seit 81					
TuS Koblenz	*				4

TOP30

81|82	82|83	83|84	84|85	85|86	86|87	87|88	88|89	89|90	90|91	91|92	92|93	93|94	94|95	95|96	96|97	97|98	98|99	99|00	00|01
01|02	02|03	03|04	04|05	05|06	06|07	07|08	08|09	09|10	10|11	11|12	12|13	13|14	14|15	15|16	16|17	17|18	18|19	19|20	20|21
21|22	22|23	23|24	24|25	25|26	26|27														

Statistik aktuell	BL	Kapital.	26|27	LZ	Jahre
3. LIGA seit 08					
TuS Koblenz	*				1

TOP40

08|09	09|10	10|11	11|12	12|13	13|14	14|15	15|16	16|17	17|18	18|19	19|20	20|21	21|22	22|23	23|24	24|25	25|26	26|27	

Statistik aktuell	BL	Kapital.	26|27	LZ	Jahre
U19-Bundesliga 2003 - 2024					

03|04	04|05	05|06	06|07	07|08	08|09	09|10	10|11	11|12	12|13	13|14	14|15	15|16	16|17	17|18	18|19	19|20	20|21	21|22	22|23
23|24																			

Statistik aktuell	BL	Kapital.	26|27	LZ	Jahre
U17-Bundesliga 2007 - 2024					

07|08	08|09	09|10	10|11	11|12	12|13	13|14	14|15	15|16	16|17	17|18	18|19	19|20	20|21	21|22	22|23	23|24			

* BL-Gesellschafter K Kapitalgesellschaft BUNDESLIGA 2. Bundesliga 3. LIGA Regionalliga Amateurligen BL LZ **verpflichtend** DFB LZ Deutscher Meister

BL **2. Ligen seit 1974**

1. FC Köln auf einen Blick

HKS Münster/Westf. HELMUT-KALTHOFF-STIFTUNG FUSSBALL stiftet ZUKUNFT
fussballkarte-deutschland.de

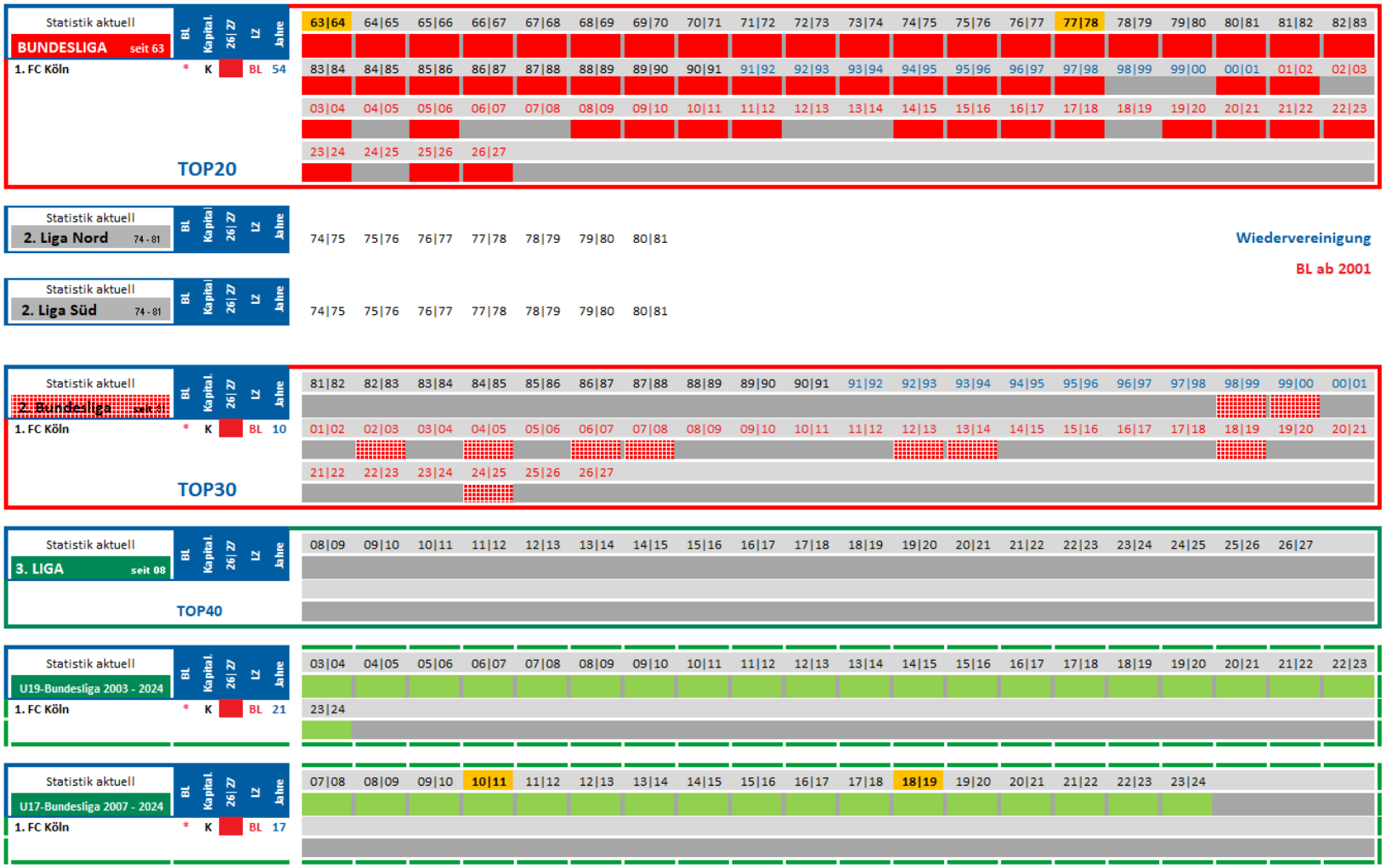

* BL-Gesellschafter **K** Kapitalgesellschaft BUNDESLIGA 2. Bundesliga 3. LIGA Regionalliga Amateurligen **BL** LZ **verpflichtend** **DFB** LZ Deutscher Meister

BL 2. Ligen seit 1974

FC Viktoria Köln auf einen Blick

HKS Münster/Westf. HELMUT-KALTHOFF-STIFTUNG FUSSBALL stiftet ZUKUNFT
fussballkarte-deutschland.de

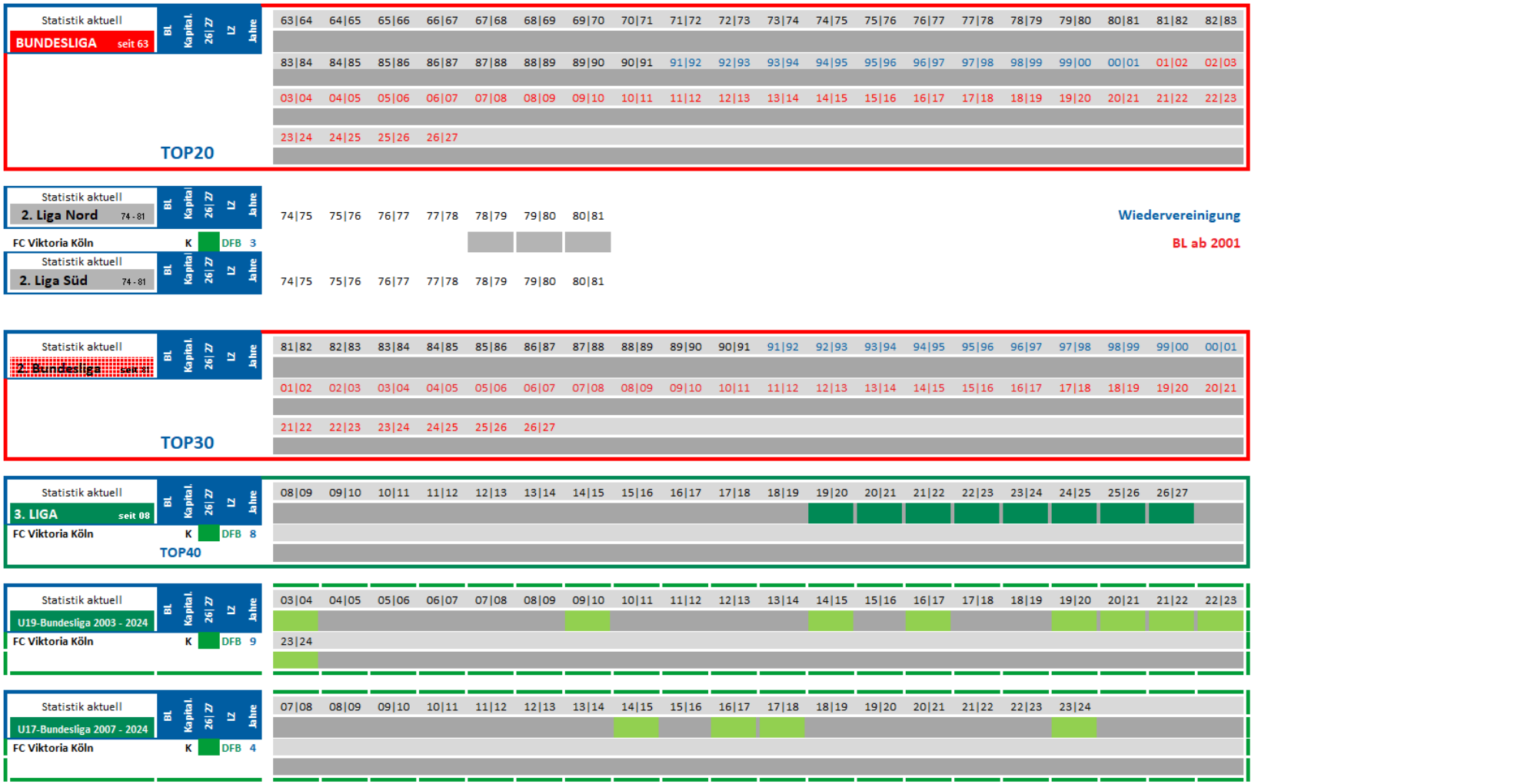

* BL-Gesellschafter **K** Kapitalgesellschaft BUNDESLIGA 2. Bundesliga 3. LIGA Regionalliga Amateurligen **BL** LZ **verpflichtend** DFB LZ Deutscher Meister



BL 2. Ligen seit 1974

SC Fortuna Köln auf einen Blick

HKS Münster/Westf. HELMUT-KALTHOFF-STIFTUNG FUSSBALL stiftet ZUKUNFT

fussballkarte-deutschland.de

Statistik aktuell	BL	Kapital.	26|27	LZ	Jahre
BUNDESLIGA seit 63					
SC Fortuna Köln		K			1

TOP20

63\|64 64\|65 65\|66 66\|67 67\|68 68\|69 69\|70 70\|71 71\|72 72\|73 **73\|74** 74\|75 75\|76 76\|77 77\|78 78\|79 79\|80 80\|81 81\|82 82\|83
83\|84 84\|85 85\|86 86\|87 87\|88 88\|89 89\|90 90\|91 91\|92 92\|93 93\|94 94\|95 95\|96 96\|97 97\|98 98\|99 99\|00 00\|01 01\|02 02\|03
03\|04 04\|05 05\|06 06\|07 07\|08 08\|09 09\|10 10\|11 11\|12 12\|13 13\|14 14\|15 15\|16 16\|17 17\|18 18\|19 19\|20 20\|21 21\|22 22\|23
23\|24 24\|25 25\|26 26\|27

Statistik aktuell	BL	Kapital.	26|27	LZ	Jahre
2. Liga Nord 74 - 81					
SC Fortuna Köln		K			7

74\|75 75\|76 76\|77 77\|78 78\|79 79\|80 80\|81

Statistik aktuell	BL	Kapital.	26|27	LZ	Jahre
2. Liga Süd 74 - 81					

74\|75 75\|76 76\|77 77\|78 78\|79 79\|80 80\|81

Wiedervereinigung

BL ab 2001

Statistik aktuell	BL	Kapital.	26|27	LZ	Jahre
2. Bundesliga seit 01					
SC Fortuna Köln		K			19

TOP30

81\|82 82\|83 83\|84 84\|85 85\|86 86\|87 87\|88 88\|89 89\|90 90\|91 91\|92 92\|93 93\|94 94\|95 95\|96 96\|97 97\|98 98\|99 99\|00 00\|01
01\|02 02\|03 03\|04 04\|05 05\|06 06\|07 07\|08 08\|09 09\|10 10\|11 11\|12 12\|13 13\|14 14\|15 15\|16 16\|17 17\|18 18\|19 19\|20 20\|21
21\|22 22\|23 23\|24 24\|25 25\|26 26\|27

Statistik aktuell	BL	Kapital.	26|27	LZ	Jahre
3. LIGA seit 08					
SC Fortuna Köln		K			6

TOP40

08\|09 09\|10 10\|11 11\|12 12\|13 13\|14 14\|15 15\|16 16\|17 17\|18 18\|19 19\|20 20\|21 21\|22 22\|23 23\|24 24\|25 25\|26 26\|27

Statistik aktuell	BL	Kapital.	26|27	LZ	Jahre
U19-Bundesliga 2003 - 2024					
SC Fortuna Köln		K			5

03\|04 04\|05 05\|06 06\|07 07\|08 08\|09 09\|10 10\|11 11\|12 12\|13 13\|14 14\|15 15\|16 16\|17 17\|18 18\|19 19\|20 20\|21 21\|22 22\|23
23\|24

Statistik aktuell	BL	Kapital.	26|27	LZ	Jahre
U17-Bundesliga 2007 - 2024					
SC Fortuna Köln		K			3

07\|08 08\|09 09\|10 10\|11 11\|12 12\|13 13\|14 14\|15 15\|16 16\|17 17\|18 18\|19 19\|20 20\|21 21\|22 22\|23 23\|24

* BL-Gesellschafter **K** Kapitalgesellschaft BUNDESLIGA 2. Bundesliga 3. LIGA Regionalliga Amateurligen **BL** LZ **verpflichtend** **DFB** LZ Deutscher Meister

BL **2. Ligen seit 1974**

Rasen Ballsport Leipzig auf einen Blick

HKS Münster/Westf. HELMUT-KALTHOFF-STIFTUNG FUSSBALL stiftet ZUKUNFT

fussballkarte-deutschland.de

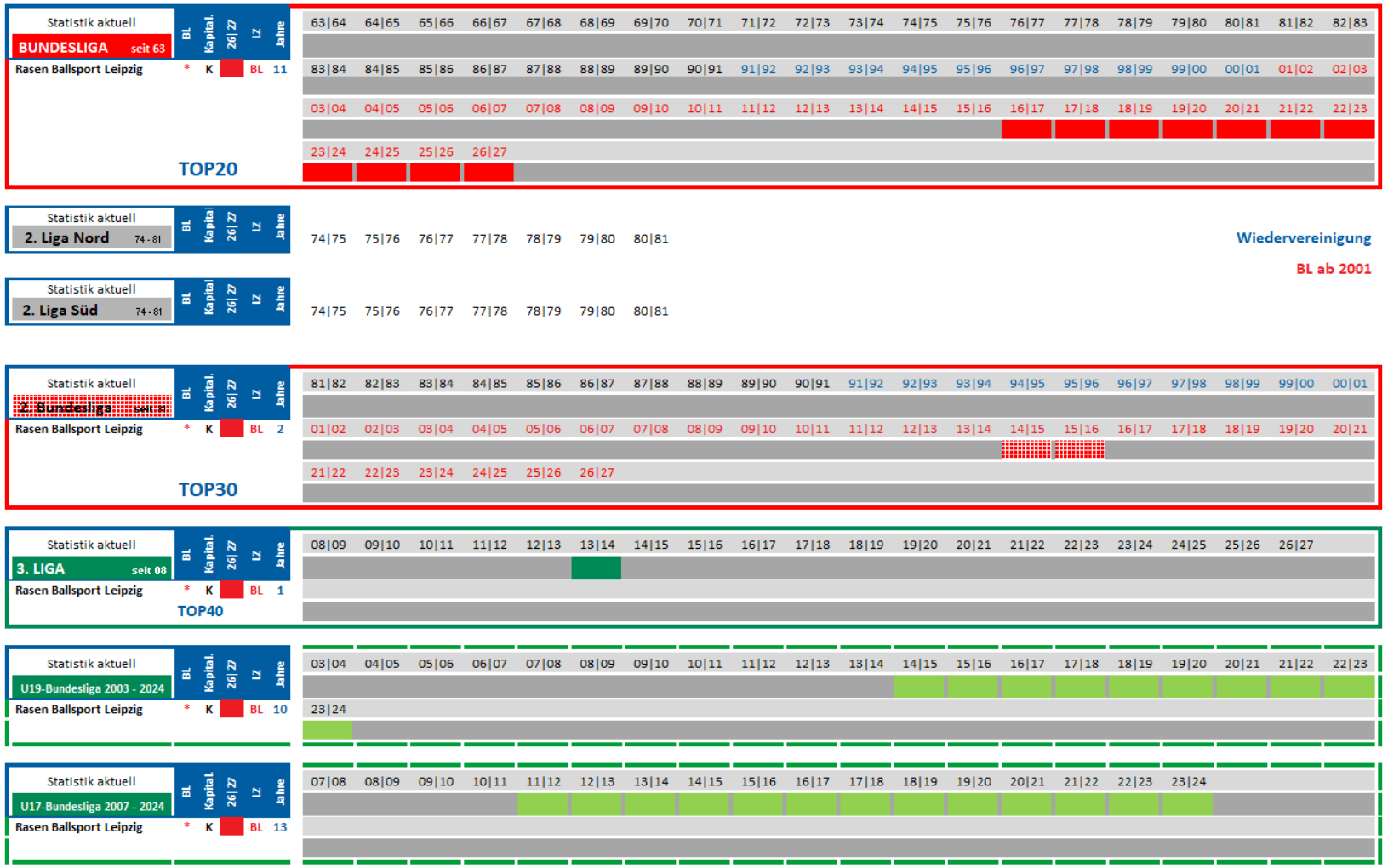

* BL-Gesellschafter **K** Kapitalgesellschaft BUNDESLIGA 2. Bundesliga 3. LIGA Regionalliga Amateurligen **BL** LZ **verpflichtend** **DFB** LZ Deutscher Meister



2. Ligen seit 1974

VfB Leipzig auf einen Blick



Statistik aktuell — BUNDESLIGA seit 63 — VfB Leipzig — BL | Kapital. | 26\|27 | LZ | Jahre: 1

TOP20

63\|64 64\|65 65\|66 66\|67 67\|68 68\|69 69\|70 70\|71 71\|72 72\|73 73\|74 74\|75 75\|76 76\|77 77\|78 78\|79 79\|80 80\|81 81\|82 82\|83
83\|84 84\|85 85\|86 86\|87 87\|88 88\|89 89\|90 90\|91 91\|92 92\|93 93\|94 94\|95 95\|96 96\|97 97\|98 98\|99 99\|00 00\|01 01\|02 02\|03
03\|04 04\|05 05\|06 06\|07 07\|08 08\|09 09\|10 10\|11 11\|12 12\|13 13\|14 14\|15 15\|16 16\|17 17\|18 18\|19 19\|20 20\|21 21\|22 22\|23
23\|24 24\|25 25\|26 26\|27

Statistik aktuell — 2. Liga Nord 74 - 81

74\|75 75\|76 76\|77 77\|78 78\|79 79\|80 80\|81

Wiedervereinigung

BL ab 2001

Statistik aktuell — 2. Liga Süd 74 - 81

74\|75 75\|76 76\|77 77\|78 78\|79 79\|80 80\|81

Statistik aktuell — 2. Bundesliga seit 81 — VfB Leipzig — BL | Kapital. | 26\|27 | LZ | Jahre: 6

TOP30

81\|82 82\|83 83\|84 84\|85 85\|86 86\|87 87\|88 88\|89 89\|90 90\|91 91\|92 92\|93 93\|94 94\|95 95\|96 96\|97 97\|98 98\|99 99\|00 00\|01
01\|02 02\|03 03\|04 04\|05 05\|06 06\|07 07\|08 08\|09 09\|10 10\|11 11\|12 12\|13 13\|14 14\|15 15\|16 16\|17 17\|18 18\|19 19\|20 20\|21
21\|22 22\|23 23\|24 24\|25 25\|26 26\|27

Statistik aktuell — 3. LIGA seit 08 — BL | Kapital. | 26\|27 | LZ | Jahre

TOP40

08\|09 09\|10 10\|11 11\|12 12\|13 13\|14 14\|15 15\|16 16\|17 17\|18 18\|19 19\|20 20\|21 21\|22 22\|23 23\|24 24\|25 25\|26 26\|27

Statistik aktuell — U19-Bundesliga 2003 - 2024 — BL | Kapital. | 26\|27 | LZ | Jahre

03\|04 04\|05 05\|06 06\|07 07\|08 08\|09 09\|10 10\|11 11\|12 12\|13 13\|14 14\|15 15\|16 16\|17 17\|18 18\|19 19\|20 20\|21 21\|22 22\|23
23\|24

Statistik aktuell — U17-Bundesliga 2007 - 2024 — BL | Kapital. | 26\|27 | LZ | Jahre

07\|08 08\|09 09\|10 10\|11 11\|12 12\|13 13\|14 14\|15 15\|16 16\|17 17\|18 18\|19 19\|20 20\|21 21\|22 22\|23 23\|24

* BL-Gesellschafter **K** Kapitalgesellschaft BUNDESLIGA 2. Bundesliga 3. LIGA Regionalliga Amateurligen **BL** LZ **verpflichtend** **DFB** LZ Deutscher Meister

BL **2. Ligen seit 1974**

Bayer 04 Leverkusen auf einen Blick

HKS Münster/Westf. HELMUT-KALTHOFF-STIFTUNG FUSSBALL stiftet ZUKUNFT
fussballkarte-deutschland.de

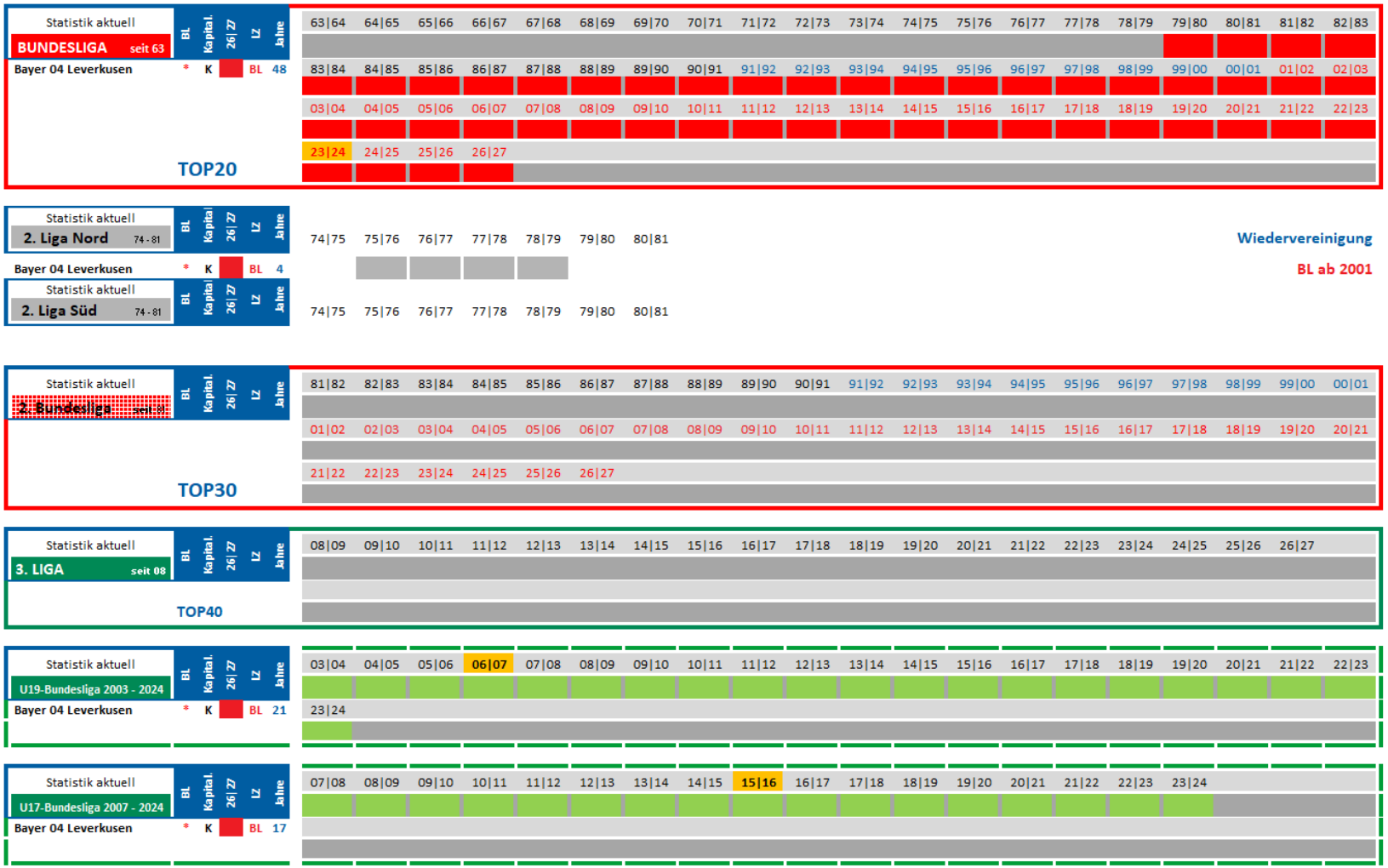

* BL-Gesellschafter **K** Kapitalgesellschaft BUNDESLIGA 2. Bundesliga 3. LIGA Regionalliga Amateurligen **BL** LZ **verpflichtend** **DFB** LZ Deutscher Meister



BL 2. Ligen seit 1974

VfB Lübeck auf einen Blick



HKS Münster/Westf. HELMUT-KALTHOFF-STIFTUNG FUSSBALL stiftet ZUKUNFT
fussballkarte-deutschland.de

Statistik aktuell	BL	Kapital.	26|27	LZ	Jahre
BUNDESLIGA seit 63					
TOP20					

63|64	64|65	65|66	66|67	67|68	68|69	69|70	70|71	71|72	72|73	73|74	74|75	75|76	76|77	77|78	78|79	79|80	80|81	81|82	82|83		
83|84	84|85	85|86	86|87	87|88	88|89	89|90	90|91	91|92	92|93	93|94	94|95	95|96	96|97	97|98	98|99	99|00	00|01	01|02	02|03		
03|04	04|05	05|06	06|07	07|08	08|09	09|10	10|11	11|12	12|13	13|14	14|15	15|16	16|17	17|18	18|19	19|20	20|21	21|22	22|23		
23|24	24|25	25|26	26|27																		

Statistik aktuell	BL	Kapital.	26|27	LZ	Jahre
2. Liga Nord 74 - 81					
2. Liga Süd 74 - 81					

74|75	75|76	76|77	77|78	78|79	79|80	80|81	
74|75	75|76	76|77	77|78	78|79	79|80	80|81	

Wiedervereinigung

BL ab 2001

Statistik aktuell	BL	Kapital.	26|27	LZ	Jahre
2. Bundesliga seit 81					
VfB Lübeck	*				4
TOP30					

81|82	82|83	83|84	84|85	85|86	86|87	87|88	88|89	89|90	90|91	91|92	92|93	93|94	94|95	95|96	96|97	97|98	98|99	99|00	00|01		
01|02	02|03	03|04	04|05	05|06	06|07	07|08	08|09	09|10	10|11	11|12	12|13	13|14	14|15	15|16	16|17	17|18	18|19	19|20	20|21		
21|22	22|23	23|24	24|25	25|26	26|27																

Statistik aktuell	BL	Kapital.	26|27	LZ	Jahre
3. LIGA seit 08					
VfB Lübeck	*				2
TOP40					

08|09	09|10	10|11	11|12	12|13	13|14	14|15	15|16	16|17	17|18	18|19	19|20	20|21	21|22	22|23	23|24	24|25	25|26	26|27			

Statistik aktuell	BL	Kapital.	26|27	LZ	Jahre
U19-Bundesliga 2003 - 2024					
VfB Lübeck	*				1

03|04	04|05	05|06	06|07	07|08	08|09	09|10	10|11	11|12	12|13	13|14	14|15	15|16	16|17	17|18	18|19	19|20	20|21	21|22	22|23		
23|24																					

Statistik aktuell	BL	Kapital.	26|27	LZ	Jahre
U17-Bundesliga 2007 - 2024					

07|08	08|09	09|10	10|11	11|12	12|13	13|14	14|15	15|16	16|17	17|18	18|19	19|20	20|21	21|22	22|23	23|24					

* BL-Gesellschafter K Kapitalgesellschaft BUNDESLIGA 2. Bundesliga 3. LIGA Regionalliga Amateurligen BL LZ **verpflichtend** DFB LZ Deutscher Meister



2. Ligen seit 1974

Rot Weiß Lüdenscheid auf einen Blick



Statistik aktuell — BUNDESLIGA seit 63 — BL | Kapital. | 26\|27 | LZ | Jahre

TOP20

63|64	64|65	65|66	66|67	67|68	68|69	69|70	70|71	71|72	72|73	73|74	74|75	75|76	76|77	77|78	78|79	79|80	80|81	81|82	82|83
83|84	84|85	85|86	86|87	87|88	88|89	89|90	90|91	91|92	92|93	93|94	94|95	95|96	96|97	97|98	98|99	99|00	00|01	01|02	02|03
03|04	04|05	05|06	06|07	07|08	08|09	09|10	10|11	11|12	12|13	13|14	14|15	15|16	16|17	17|18	18|19	19|20	20|21	21|22	22|23
23|24	24|25	25|26	26|27																		

Statistik aktuell — 2. Liga Nord 74 - 81 — BL | Kapital. | 26\|27 | LZ | Jahre

74|75	75|76	76|77	77|78	78|79	79|80	80|81	

Rot Weiß Lüdenscheid — 4

Statistik aktuell — 2. Liga Süd 74 - 81 — BL | Kapital. | 26\|27 | LZ | Jahre

74|75	75|76	76|77	77|78	78|79	79|80	80|81	

Wiedervereinigung

BL ab 2001

Statistik aktuell — 2. Bundesliga seit 81 — BL | Kapital. | 26\|27 | LZ | Jahre

TOP30

81|82	82|83	83|84	84|85	85|86	86|87	87|88	88|89	89|90	90|91	91|92	92|93	93|94	94|95	95|96	96|97	97|98	98|99	99|00	00|01
01|02	02|03	03|04	04|05	05|06	06|07	07|08	08|09	09|10	10|11	11|12	12|13	13|14	14|15	15|16	16|17	17|18	18|19	19|20	20|21
21|22	22|23	23|24	24|25	25|26	26|27																

Statistik aktuell — 3. LIGA seit 08 — BL | Kapital. | 26\|27 | LZ | Jahre

TOP40

08|09	09|10	10|11	11|12	12|13	13|14	14|15	15|16	16|17	17|18	18|19	19|20	20|21	21|22	22|23	23|24	24|25	25|26	26|27		

Statistik aktuell — U19-Bundesliga 2003 - 2024 — BL | Kapital. | 26\|27 | LZ | Jahre

03|04	04|05	05|06	06|07	07|08	08|09	09|10	10|11	11|12	12|13	13|14	14|15	15|16	16|17	17|18	18|19	19|20	20|21	21|22	22|23
23|24																					

Statistik aktuell — U17-Bundesliga 2007 - 2024 — BL | Kapital. | 26\|27 | LZ | Jahre

07|08	08|09	09|10	10|11	11|12	12|13	13|14	14|15	15|16	16|17	17|18	18|19	19|20	20|21	21|22	22|23	23|24				

* BL-Gesellschafter **K** Kapitalgesellschaft BUNDESLIGA 2. Bundesliga 3. LIGA Regionalliga Amateurligen **BL** LZ **verpflichtend** **DFB** LZ Deutscher Meister

BL 2. Ligen seit 1974

1. FC Magdeburg auf einen Blick

HKS Münster/Westf. HELMUT-KALTHOFF-STIFTUNG FUSSBALL stiftet ZUKUNFT
fussballkarte-deutschland.de

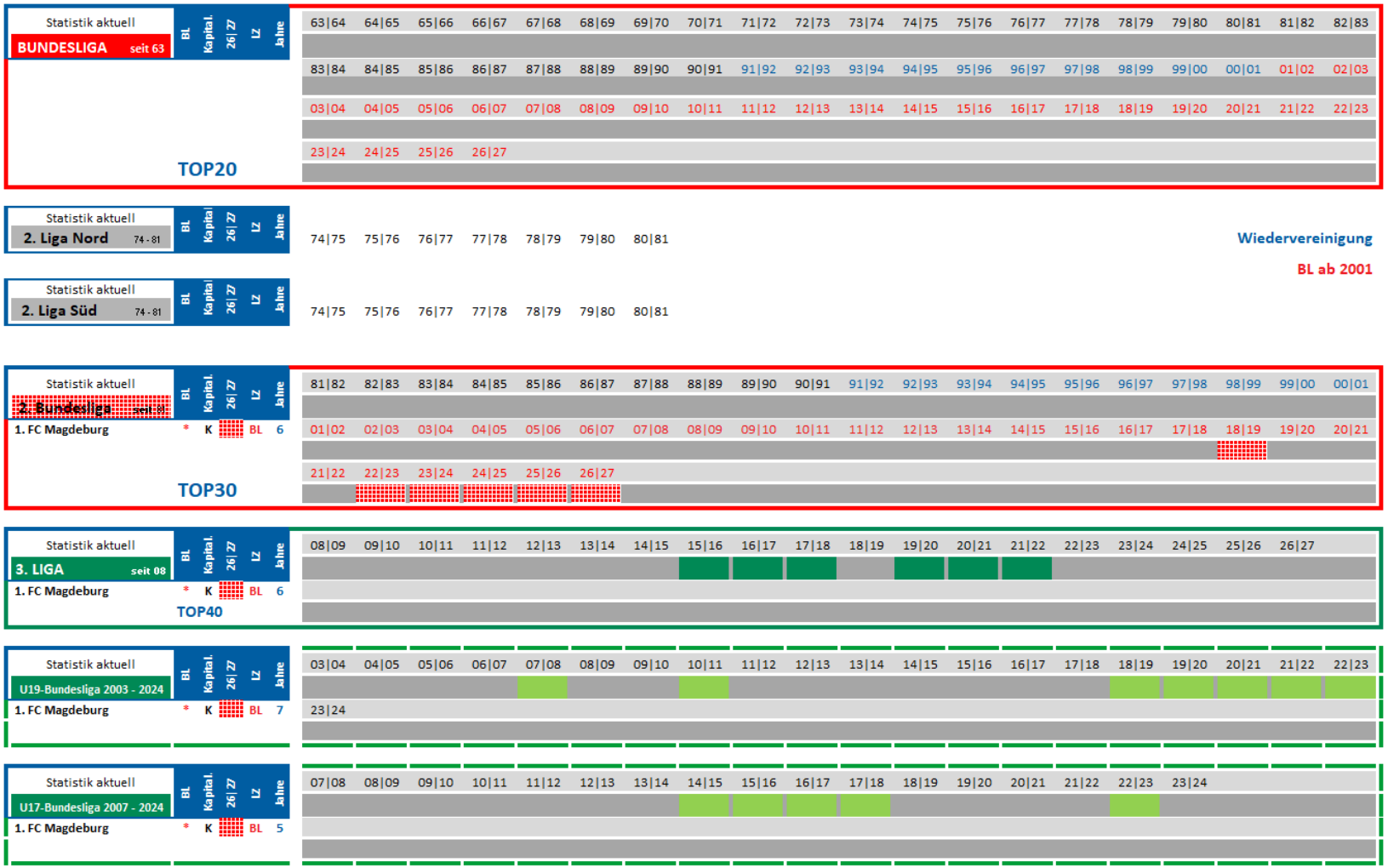

* BL-Gesellschafter **K** Kapitalgesellschaft BUNDESLIGA 2. Bundesliga 3. LIGA Regionalliga Amateurligen **BL** LZ **verpflichtend** DFB LZ Deutscher Meister

BL **2. Ligen seit 1974**

1. FSV Mainz 05 auf einen Blick

HKS Münster/Westf. HELMUT-KALTHOFF-STIFTUNG FUSSBALL stiftet ZUKUNFT
fussballkarte-deutschland.de

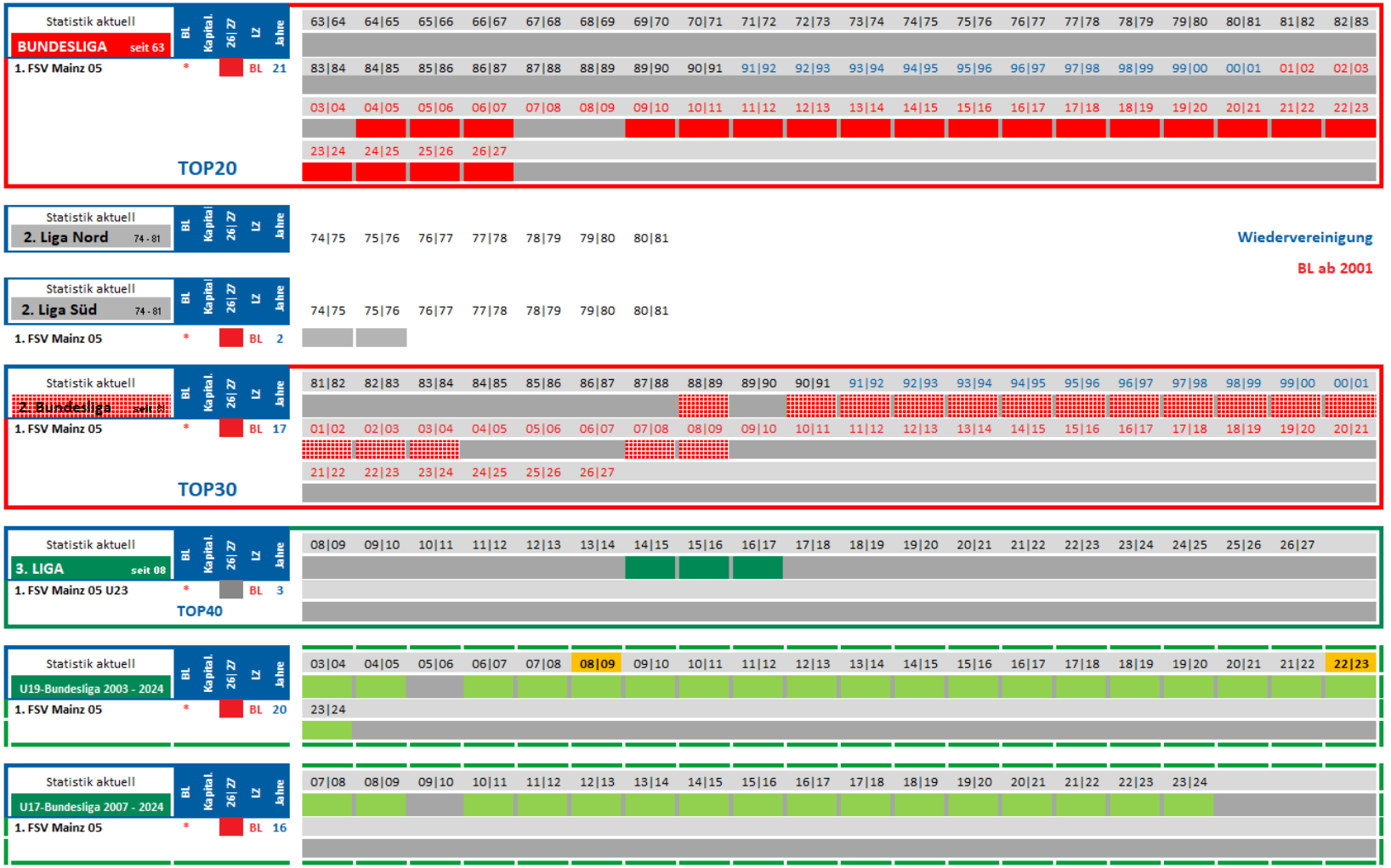

* BL-Gesellschafter **K** Kapitalgesellschaft BUNDESLIGA 2. Bundesliga 3. LIGA Regionalliga Amateurligen **BL** LZ **verpflichtend** **DFB** LZ Deutscher Meister

BL 2. Ligen seit 1974

SV Waldhof Mannheim auf einen Blick

HKS Münster/Westf. HELMUT-KALTHOFF-STIFTUNG FUSSBALL stiftet ZUKUNFT
fussballkarte-deutschland.de

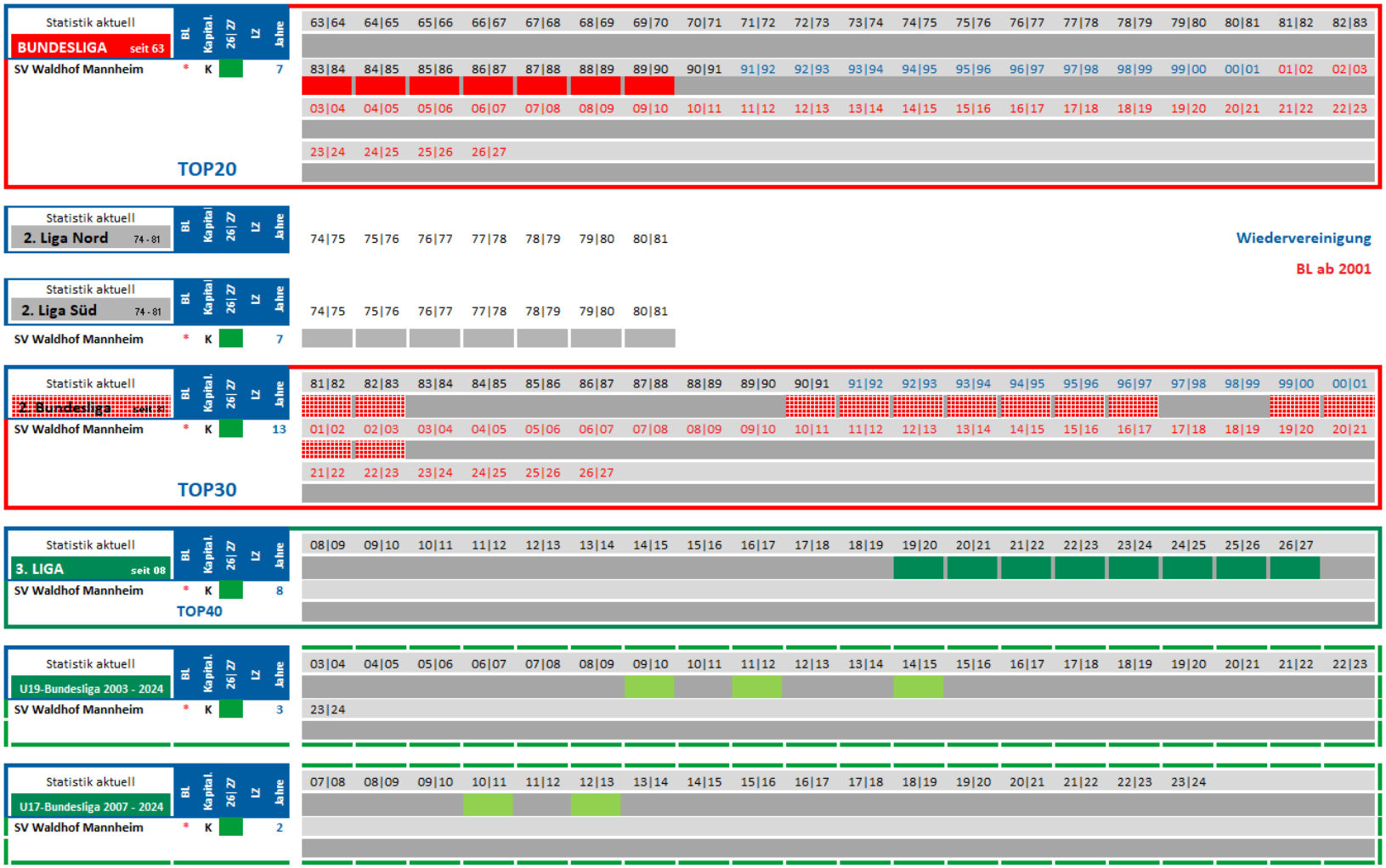

* BL-Gesellschafter **K** Kapitalgesellschaft BUNDESLIGA 2. Bundesliga 3. LIGA Regionalliga Amateurligen **BL** LZ **verpflichtend** DFB LZ Deutscher Meister



2. Ligen seit 1974

VfR Mannheim auf einen Blick



Statistik aktuell — BUNDESLIGA seit 63 (BL, Kapital. 26|27, LZ, Jahre)

TOP20

63|64	64|65	65|66	66|67	67|68	68|69	69|70	70|71	71|72	72|73	73|74	74|75	75|76	76|77	77|78	78|79	79|80	80|81	81|82	82|83
83|84	84|85	85|86	86|87	87|88	88|89	89|90	90|91	91|92	92|93	93|94	94|95	95|96	96|97	97|98	98|99	99|00	00|01	01|02	02|03
03|04	04|05	05|06	06|07	07|08	08|09	09|10	10|11	11|12	12|13	13|14	14|15	15|16	16|17	17|18	18|19	19|20	20|21	21|22	22|23
23|24	24|25	25|26	26|27																	

Statistik aktuell — 2. Liga Nord 74 - 81 (BL, Kapital. 26|27, LZ, Jahre)

74|75	75|76	76|77	77|78	78|79	79|80	80|81

Statistik aktuell — 2. Liga Süd 74 - 81 (BL, Kapital. 26|27, LZ, Jahre)

74|75	75|76	76|77	77|78	78|79	79|80	80|81

VfR Mannheim ☐ 1

Wiedervereinigung

BL ab 2001

Statistik aktuell — 2. Bundesliga seit 81 (BL, Kapital. 26|27, LZ, Jahre)

TOP30

81|82	82|83	83|84	84|85	85|86	86|87	87|88	88|89	89|90	90|91	91|92	92|93	93|94	94|95	95|96	96|97	97|98	98|99	99|00	00|01
01|02	02|03	03|04	04|05	05|06	06|07	07|08	08|09	09|10	10|11	11|12	12|13	13|14	14|15	15|16	16|17	17|18	18|19	19|20	20|21
21|22	22|23	23|24	24|25	25|26	26|27															

Statistik aktuell — 3. LIGA seit 08 (BL, Kapital. 26|27, LZ, Jahre)

TOP40

08|09	09|10	10|11	11|12	12|13	13|14	14|15	15|16	16|17	17|18	18|19	19|20	20|21	21|22	22|23	23|24	24|25	25|26	26|27		

Statistik aktuell — U19-Bundesliga 2003 - 2024 (BL, Kapital. 26|27, LZ, Jahre)

03|04	04|05	05|06	06|07	07|08	08|09	09|10	10|11	11|12	12|13	13|14	14|15	15|16	16|17	17|18	18|19	19|20	20|21	21|22	22|23
23|24																					

Statistik aktuell — U17-Bundesliga 2007 - 2024 (BL, Kapital. 26|27, LZ, Jahre)

07|08	08|09	09|10	10|11	11|12	12|13	13|14	14|15	15|16	16|17	17|18	18|19	19|20	20|21	21|22	22|23	23|24				

* BL-Gesellschafter **K** Kapitalgesellschaft BUNDESLIGA 2. Bundesliga 3. LIGA Regionalliga Amateurligen **BL** LZ **verpflichtend** **DFB** LZ Deutscher Meister



BL 2. Ligen seit 1974

SV Meppen auf einen Blick



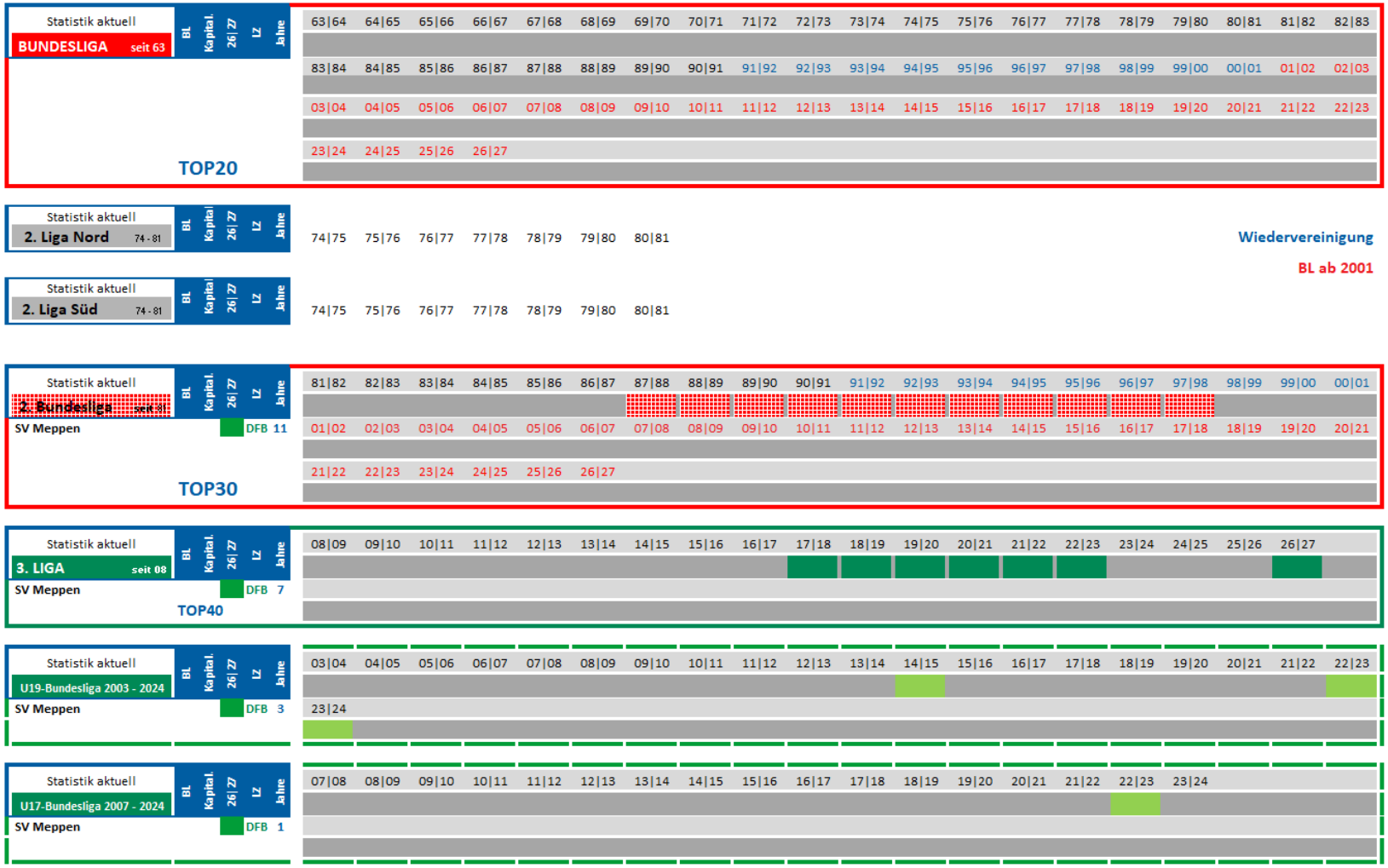

* BL-Gesellschafter **K** Kapitalgesellschaft BUNDESLIGA 2. Bundesliga 3. LIGA Regionalliga Amateurligen **BL** LZ **verpflichtend** **DFB** LZ Deutscher Meister

BL **2. Ligen seit 1974**

VfL Borussia Mönchengladbach auf einen Blick

HKS Münster/Westf. HELMUT-KALTHOFF-STIFTUNG FUSSBALL stiftet ZUKUNFT fussballkarte-deutschland.de

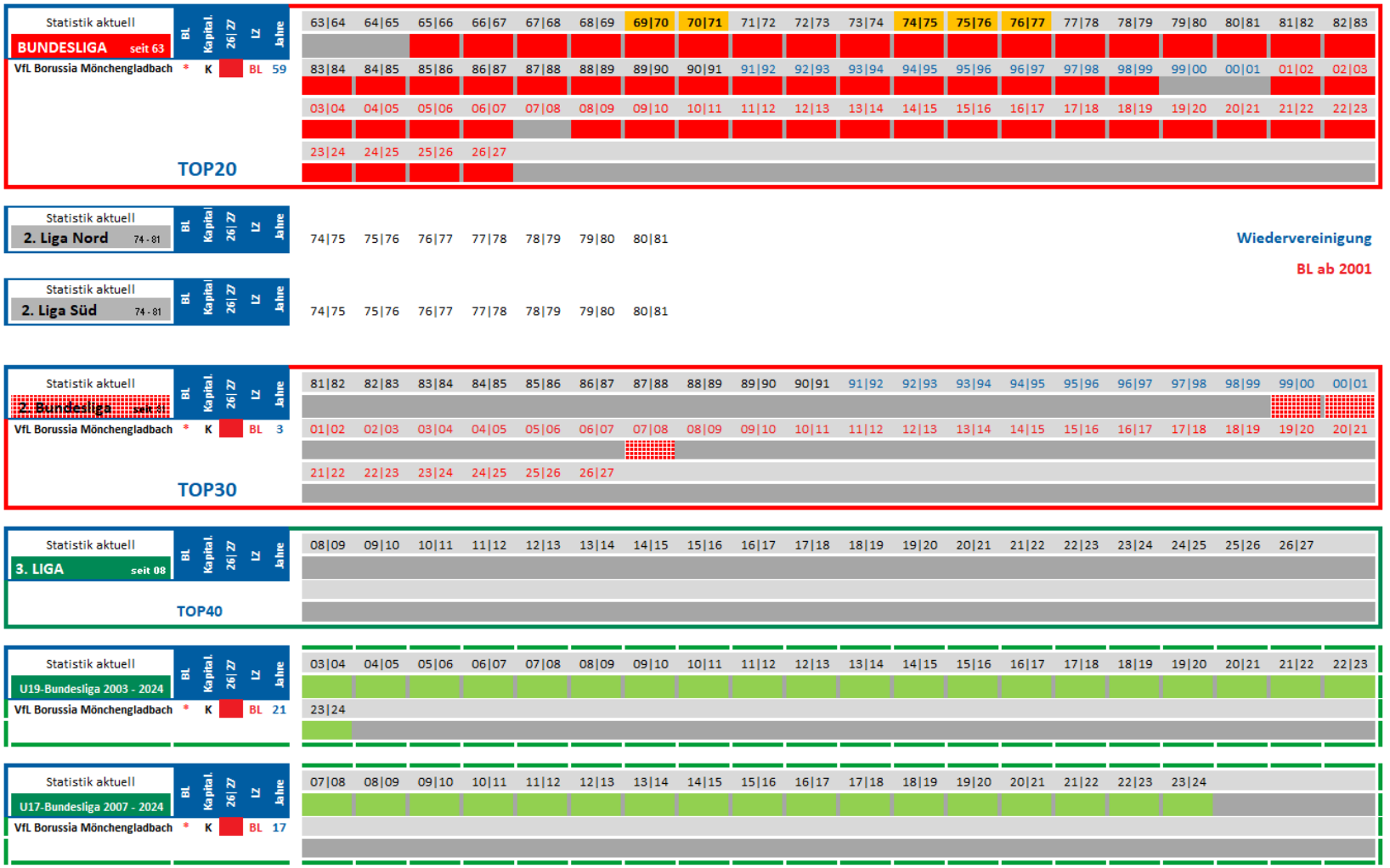

* BL-Gesellschafter **K** Kapitalgesellschaft BUNDESLIGA 2. Bundesliga 3. LIGA Regionalliga Amateurligen **BL** LZ **verpflichtend** **DFB** LZ Deutscher Meister



BL 2. Ligen seit 1974

1. FC Mühlheim-Styrum auf einen Blick

HKS Münster/Westf. HELMUT-KALTHOFF-STIFTUNG FUSSBALL stiftet ZUKUNFT

fussballkarte-deutschland.de

Statistik aktuell — BUNDESLIGA seit 63 (BL | Kapital. | 26\|27 | LZ | Jahre)

TOP20

63\|64 64\|65 65\|66 66\|67 67\|68 68\|69 69\|70 70\|71 71\|72 72\|73 73\|74 74\|75 75\|76 76\|77 77\|78 78\|79 79\|80 80\|81 81\|82 82\|83

83\|84 84\|85 85\|86 86\|87 87\|88 88\|89 89\|90 90\|91 91\|92 92\|93 93\|94 94\|95 95\|96 96\|97 97\|98 98\|99 99\|00 00\|01 01\|02 02\|03

03\|04 04\|05 05\|06 06\|07 07\|08 08\|09 09\|10 10\|11 11\|12 12\|13 13\|14 14\|15 15\|16 16\|17 17\|18 18\|19 19\|20 20\|21 21\|22 22\|23

23\|24 24\|25 25\|26 26\|27

Statistik aktuell — 2. Liga Nord 74 - 81 (BL | Kapital. | 26\|27 | LZ | Jahre)

74\|75 75\|76 76\|77 77\|78 78\|79 79\|80 80\|81

Wiedervereinigung

1. FC Mühlheim-Styrum — 2

BL ab 2001

Statistik aktuell — 2. Liga Süd 74 - 81 (BL | Kapital. | 26\|27 | LZ | Jahre)

74\|75 75\|76 76\|77 77\|78 78\|79 79\|80 80\|81

Statistik aktuell — 2. Bundesliga seit 81 (BL | Kapital. | 26\|27 | LZ | Jahre)

TOP30

81\|82 82\|83 83\|84 84\|85 85\|86 86\|87 87\|88 88\|89 89\|90 90\|91 91\|92 92\|93 93\|94 94\|95 95\|96 96\|97 97\|98 98\|99 99\|00 00\|01

01\|02 02\|03 03\|04 04\|05 05\|06 06\|07 07\|08 08\|09 09\|10 10\|11 11\|12 12\|13 13\|14 14\|15 15\|16 16\|17 17\|18 18\|19 19\|20 20\|21

21\|22 22\|23 23\|24 24\|25 25\|26 26\|27

Statistik aktuell — 3. LIGA seit 08 (BL | Kapital. | 26\|27 | LZ | Jahre)

TOP40

08\|09 09\|10 10\|11 11\|12 12\|13 13\|14 14\|15 15\|16 16\|17 17\|18 18\|19 19\|20 20\|21 21\|22 22\|23 23\|24 24\|25 25\|26 26\|27

Statistik aktuell — U19-Bundesliga 2003 - 2024 (BL | Kapital. | 26\|27 | LZ | Jahre)

03\|04 04\|05 05\|06 06\|07 07\|08 08\|09 09\|10 10\|11 11\|12 12\|13 13\|14 14\|15 15\|16 16\|17 17\|18 18\|19 19\|20 20\|21 21\|22 22\|23

23\|24

Statistik aktuell — U17-Bundesliga 2007 - 2024 (BL | Kapital. | 26\|27 | LZ | Jahre)

07\|08 08\|09 09\|10 10\|11 11\|12 12\|13 13\|14 14\|15 15\|16 16\|17 17\|18 18\|19 19\|20 20\|21 21\|22 22\|23 23\|24

* BL-Gesellschafter **K** Kapitalgesellschaft BUNDESLIGA 2. Bundesliga 3. LIGA Regionalliga Amateurligen **BL** LZ **verpflichtend** DFB LZ Deutscher Meister

BL 2. Ligen seit 1974

TSV München 1860 auf einen Blick

HKS Münster/Westf. HELMUT-KALTHOFF-STIFTUNG FUSSBALL stiftet ZUKUNFT fussballkarte-deutschland.de

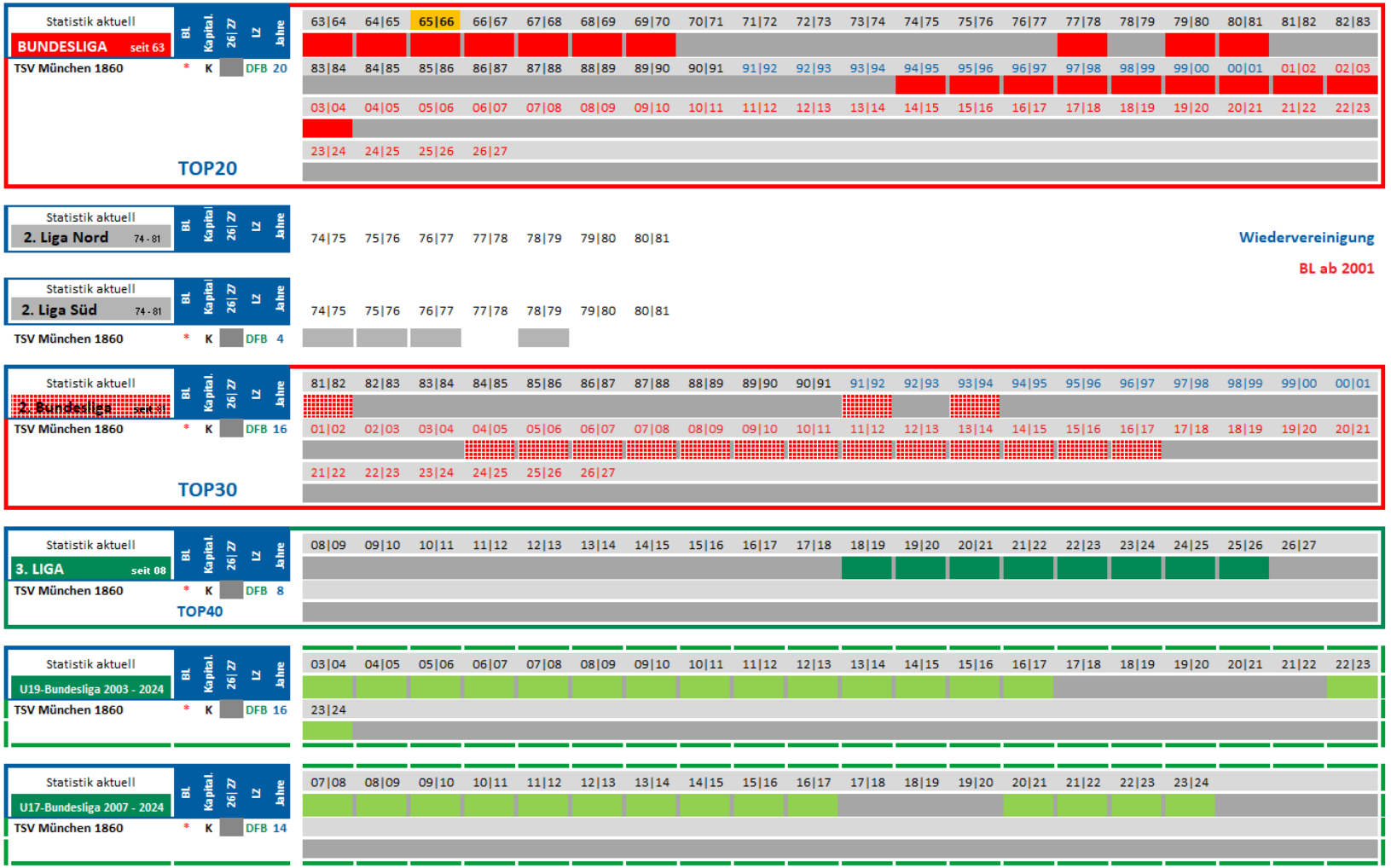

* BL-Gesellschafter **K** Kapitalgesellschaft BUNDESLIGA 2. Bundesliga 3. LIGA Regionalliga Amateurligen **BL** LZ **verpflichtend** DFB LZ Deutscher Meister

BL 2. Ligen seit 1974

SC Preußen 06 Münster auf einen Blick

HKS Münster/Westf. HELMUT-KALTHOFF-STIFTUNG FUSSBALL stiftet ZUKUNFT fussballkarte-deutschland.de

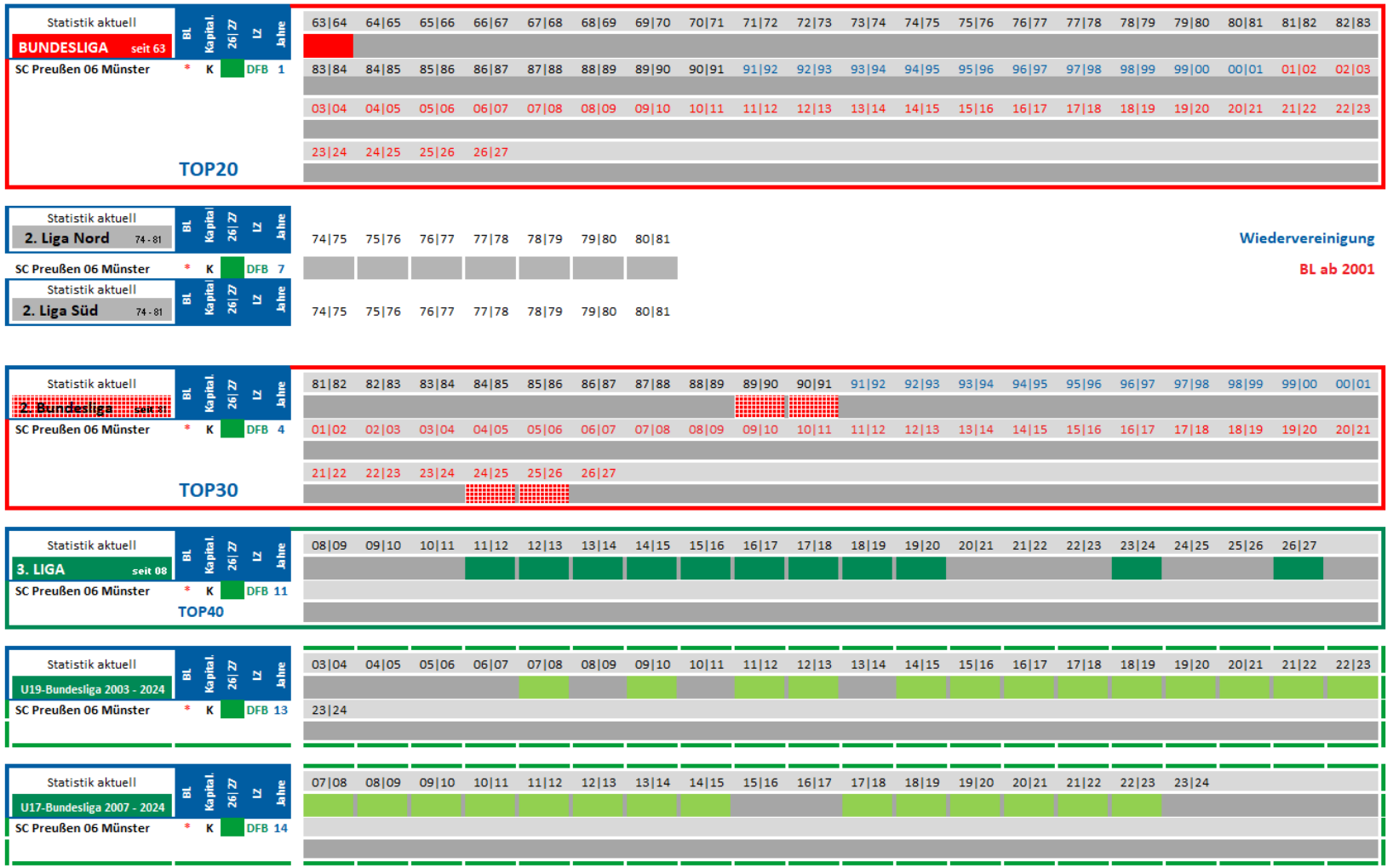

* BL-Gesellschafter **K** Kapitalgesellschaft BUNDESLIGA 2. Bundesliga 3. LIGA Regionalliga Amateurligen **BL** LZ **verpflichtend** **DFB** LZ Deutscher Meister



BL **2. Ligen seit 1974**

VfB Borussia Neunkirchen auf einen Blick

HKS Münster/Westf. HELMUT-KALTHOFF-STIFTUNG FUSSBALL stiftet ZUKUNFT

fussballkarte-deutschland.de

Statistik aktuell — BUNDESLIGA seit 63 — VfB Borussia Neunkirchen — BL | Kapital. | 26\|27 | LZ | Jahre: 3

TOP20

63\|64 64\|65 65\|66 66\|67 67\|68 68\|69 69\|70 70\|71 71\|72 72\|73 73\|74 74\|75 75\|76 76\|77 77\|78 78\|79 79\|80 80\|81 81\|82 82\|83
83\|84 84\|85 85\|86 86\|87 87\|88 88\|89 89\|90 90\|91 91\|92 92\|93 93\|94 94\|95 95\|96 96\|97 97\|98 98\|99 99\|00 00\|01 01\|02 02\|03
03\|04 04\|05 05\|06 06\|07 07\|08 08\|09 09\|10 10\|11 11\|12 12\|13 13\|14 14\|15 15\|16 16\|17 17\|18 18\|19 19\|20 20\|21 21\|22 22\|23
23\|24 24\|25 25\|26 26\|27

Statistik aktuell — 2. Liga Nord 74 - 81

74\|75 75\|76 76\|77 77\|78 78\|79 79\|80 80\|81

Wiedervereinigung

BL ab 2001

Statistik aktuell — 2. Liga Süd 74 - 81 — VfB Borussia Neunkirchen — Jahre: 3

74\|75 75\|76 76\|77 77\|78 78\|79 79\|80 80\|81

Statistik aktuell — 2. Bundesliga seit 81

TOP30

81\|82 82\|83 83\|84 84\|85 85\|86 86\|87 87\|88 88\|89 89\|90 90\|91 91\|92 92\|93 93\|94 94\|95 95\|96 96\|97 97\|98 98\|99 99\|00 00\|01
01\|02 02\|03 03\|04 04\|05 05\|06 06\|07 07\|08 08\|09 09\|10 10\|11 11\|12 12\|13 13\|14 14\|15 15\|16 16\|17 17\|18 18\|19 19\|20 20\|21
21\|22 22\|23 23\|24 24\|25 25\|26 26\|27

Statistik aktuell — 3. LIGA seit 08

TOP40

08\|09 09\|10 10\|11 11\|12 12\|13 13\|14 14\|15 15\|16 16\|17 17\|18 18\|19 19\|20 20\|21 21\|22 22\|23 23\|24 24\|25 25\|26 26\|27

Statistik aktuell — U19-Bundesliga 2003 - 2024

03\|04 04\|05 05\|06 06\|07 07\|08 08\|09 09\|10 10\|11 11\|12 12\|13 13\|14 14\|15 15\|16 16\|17 17\|18 18\|19 19\|20 20\|21 21\|22 22\|23
23\|24

Statistik aktuell — U17-Bundesliga 2007 - 2024

07\|08 08\|09 09\|10 10\|11 11\|12 12\|13 13\|14 14\|15 15\|16 16\|17 17\|18 18\|19 19\|20 20\|21 21\|22 22\|23 23\|24

* BL-Gesellschafter **K** Kapitalgesellschaft BUNDESLIGA 2. Bundesliga 3. LIGA Regionalliga Amateurligen **BL** LZ **verpflichtend** **DFB** LZ Deutscher Meister

BL **2. Ligen seit 1974**

1. FC Nürnberg auf einen Blick

HKS Münster/Westf. HELMUT-KALTHOFF-STIFTUNG FUSSBALL stiftet ZUKUNFT
fussballkarte-deutschland.de

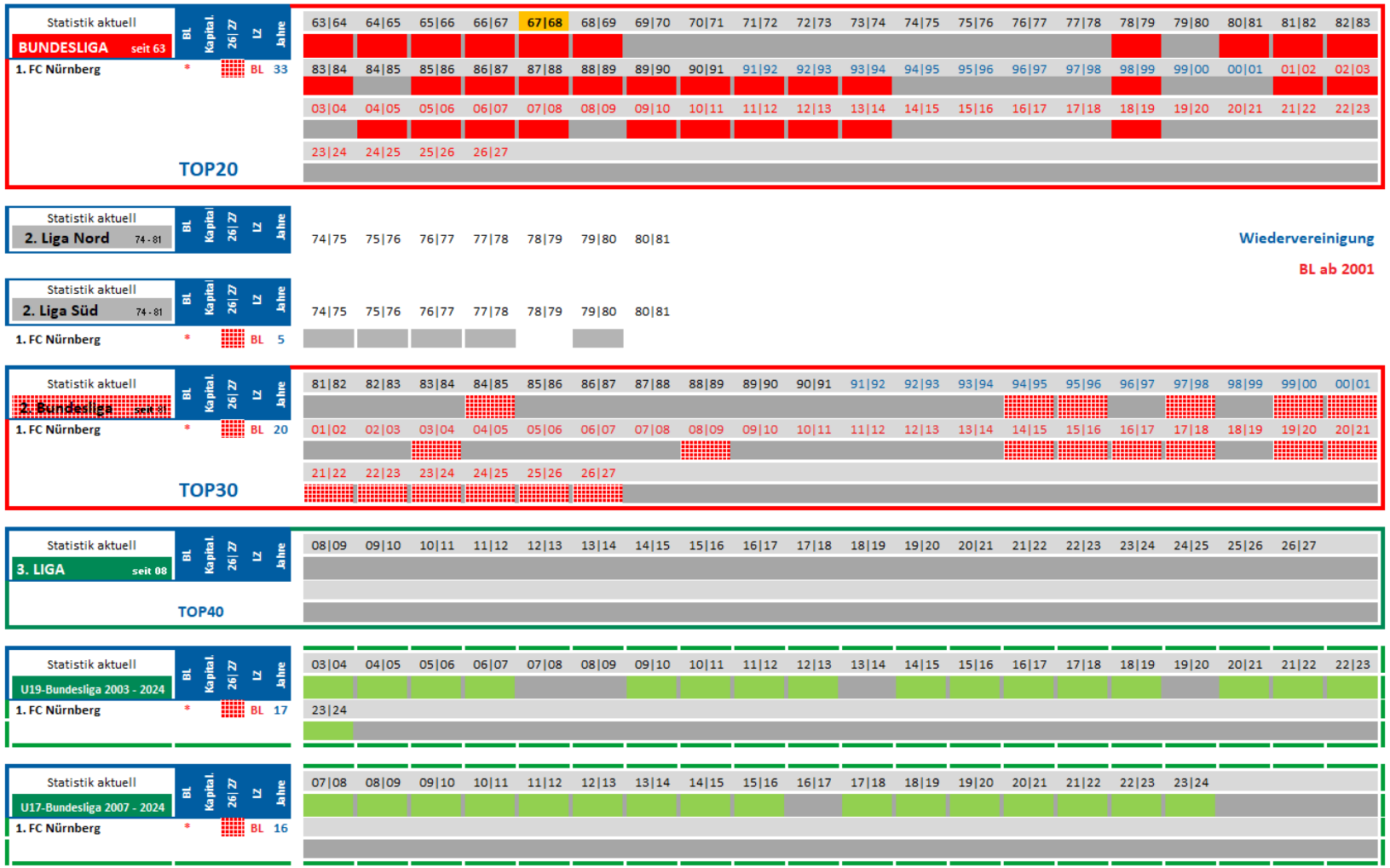

* BL-Gesellschafter **K** Kapitalgesellschaft BUNDESLIGA 2. Bundesliga 3. LIGA Regionalliga Amateurligen **BL** LZ **verpflichtend** DFB LZ Deutscher Meister



BL 2. Ligen seit 1974

SC Rot-Weiß Oberhausen auf einen Blick

HKS Münster/Westf. HELMUT-KALTHOFF-STIFTUNG FUSSBALL stiftet ZUKUNFT
fussballkarte-deutschland.de

Statistik aktuell	BL	Kapital.	26|27	LZ	Jahre
BUNDESLIGA seit 63					
SC Rot-Weiß Oberhausen	*				4

TOP20

63|64	64|65	65|66	66|67	67|68	68|69	69|70	70|71	71|72	72|73	73|74	74|75	75|76	76|77	77|78	78|79	79|80	80|81	81|82	82|83	
83|84	84|85	85|86	86|87	87|88	88|89	89|90	90|91	91|92	92|93	93|94	94|95	95|96	96|97	97|98	98|99	99|00	00|01	01|02	02|03	
03|04	04|05	05|06	06|07	07|08	08|09	09|10	10|11	11|12	12|13	13|14	14|15	15|16	16|17	17|18	18|19	19|20	20|21	21|22	22|23	
23|24	24|25	25|26	26|27																	

Statistik aktuell	BL	Kapital.	26|27	LZ	Jahre
2. Liga Nord 74 - 81					
SC Rot-Weiß Oberhausen	*				3

74|75	75|76	76|77	77|78	78|79	79|80	80|81	

Wiedervereinigung

BL ab 2001

Statistik aktuell	BL	Kapital.	26|27	LZ	Jahre
2. Liga Süd 74 - 81					

74|75	75|76	76|77	77|78	78|79	79|80	80|81	

Statistik aktuell	BL	Kapital.	26|27	LZ	Jahre
2. Bundesliga seit 81					
SC Rot-Weiß Oberhausen	*				15

TOP30

81|82	82|83	83|84	84|85	85|86	86|87	87|88	88|89	89|90	90|91	91|92	92|93	93|94	94|95	95|96	96|97	97|98	98|99	99|00	00|01	
01|02	02|03	03|04	04|05	05|06	06|07	07|08	08|09	09|10	10|11	11|12	12|13	13|14	14|15	15|16	16|17	17|18	18|19	19|20	20|21	
21|22	22|23	23|24	24|25	25|26	26|27															

Statistik aktuell	BL	Kapital.	26|27	LZ	Jahre
3. LIGA seit 08					
SC Rot-Weiß Oberhausen	*				1

TOP40

08|09	09|10	10|11	11|12	12|13	13|14	14|15	15|16	16|17	17|18	18|19	19|20	20|21	21|22	22|23	23|24	24|25	25|26	26|27		

Statistik aktuell	BL	Kapital.	26|27	LZ	Jahre
U19-Bundesliga 2003 - 2024					
SC Rot-Weiß Oberhausen	*				11

03|04	04|05	05|06	06|07	07|08	08|09	09|10	10|11	11|12	12|13	13|14	14|15	15|16	16|17	17|18	18|19	19|20	20|21	21|22	22|23	
23|24																					

Statistik aktuell	BL	Kapital.	26|27	LZ	Jahre
U17-Bundesliga 2007 - 2024					
SC Rot-Weiß Oberhausen	*				3

07|08	08|09	09|10	10|11	11|12	12|13	13|14	14|15	15|16	16|17	17|18	18|19	19|20	20|21	21|22	22|23	23|24				



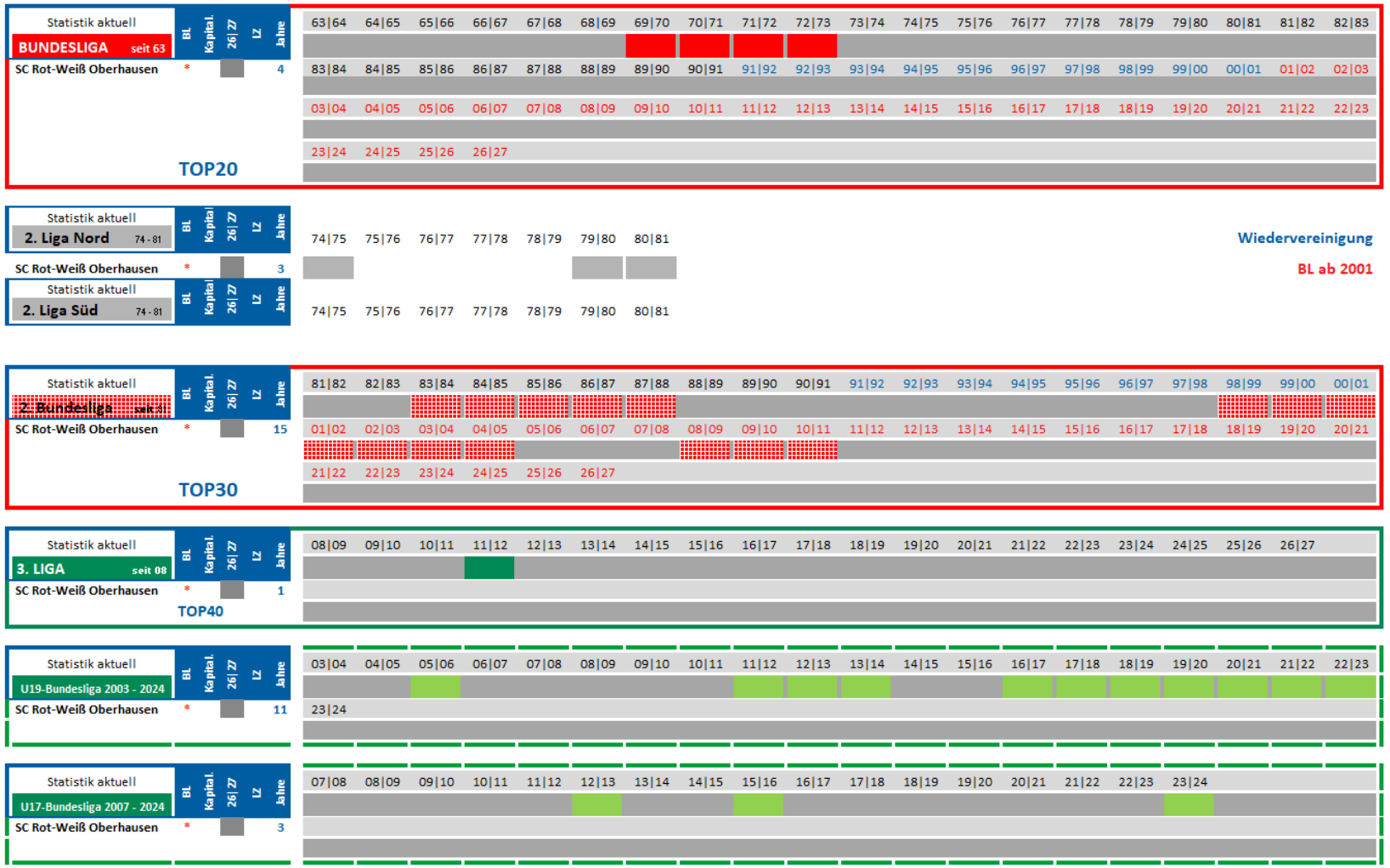

* BL-Gesellschafter K Kapitalgesellschaft BUNDESLIGA 2. Bundesliga 3. LIGA Regionalliga Amateurligen BL LZ **verpflichtend** DFB LZ Deutscher Meister

BL 2. Ligen seit 1974

Offenbacher FC Kickers auf einen Blick

HKS Münster/Westf. HELMUT-KALTHOFF-STIFTUNG FUSSBALL stiftet ZUKUNFT fussballkarte-deutschland.de

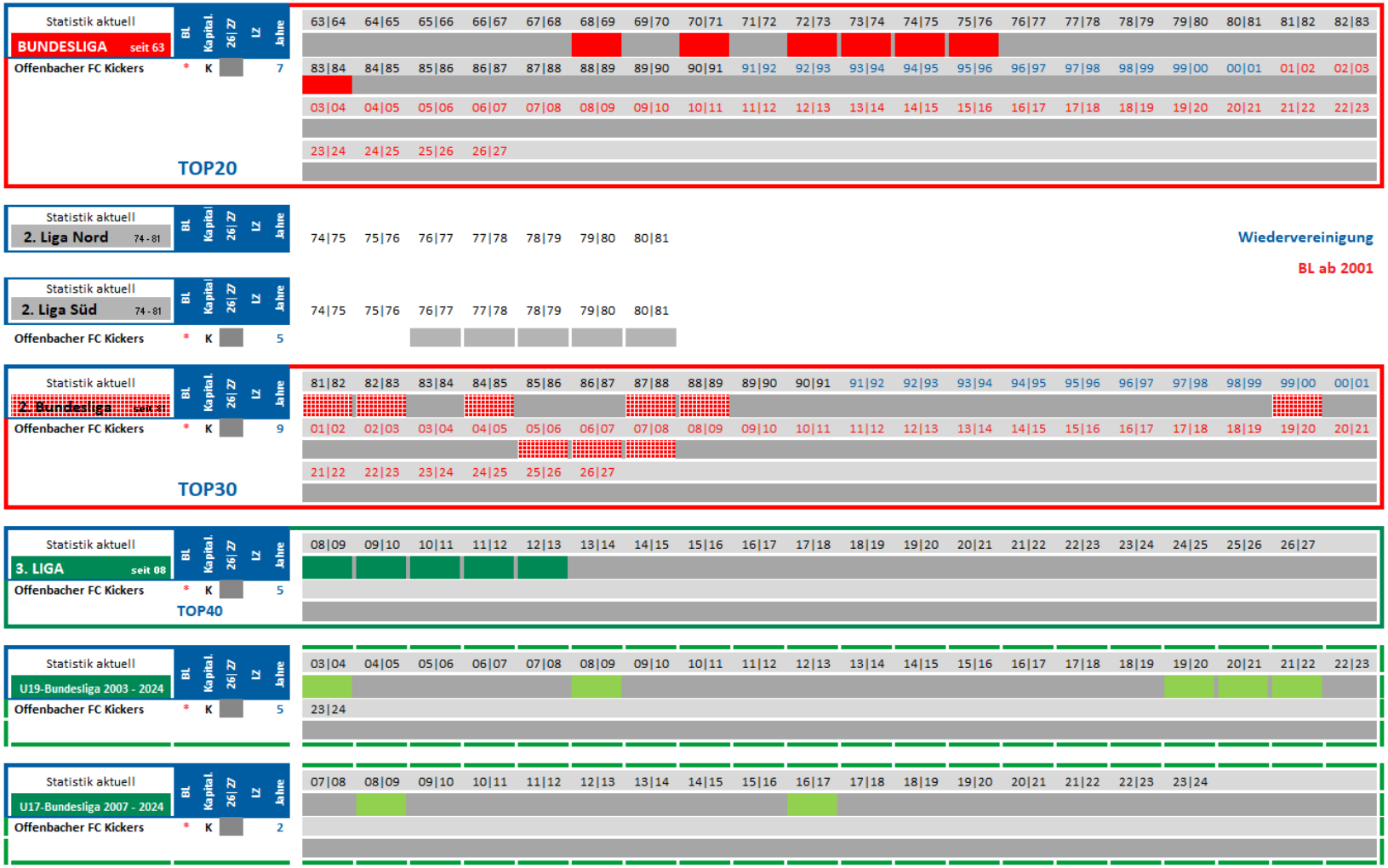

* BL-Gesellschafter **K** Kapitalgesellschaft BUNDESLIGA 2. Bundesliga 3. LIGA Regionalliga Amateurligen **BL** LZ **verpflichtend** **DFB** LZ Deutscher Meister



2. Ligen seit 1974

VfB Oldenburg 1897 auf einen Blick



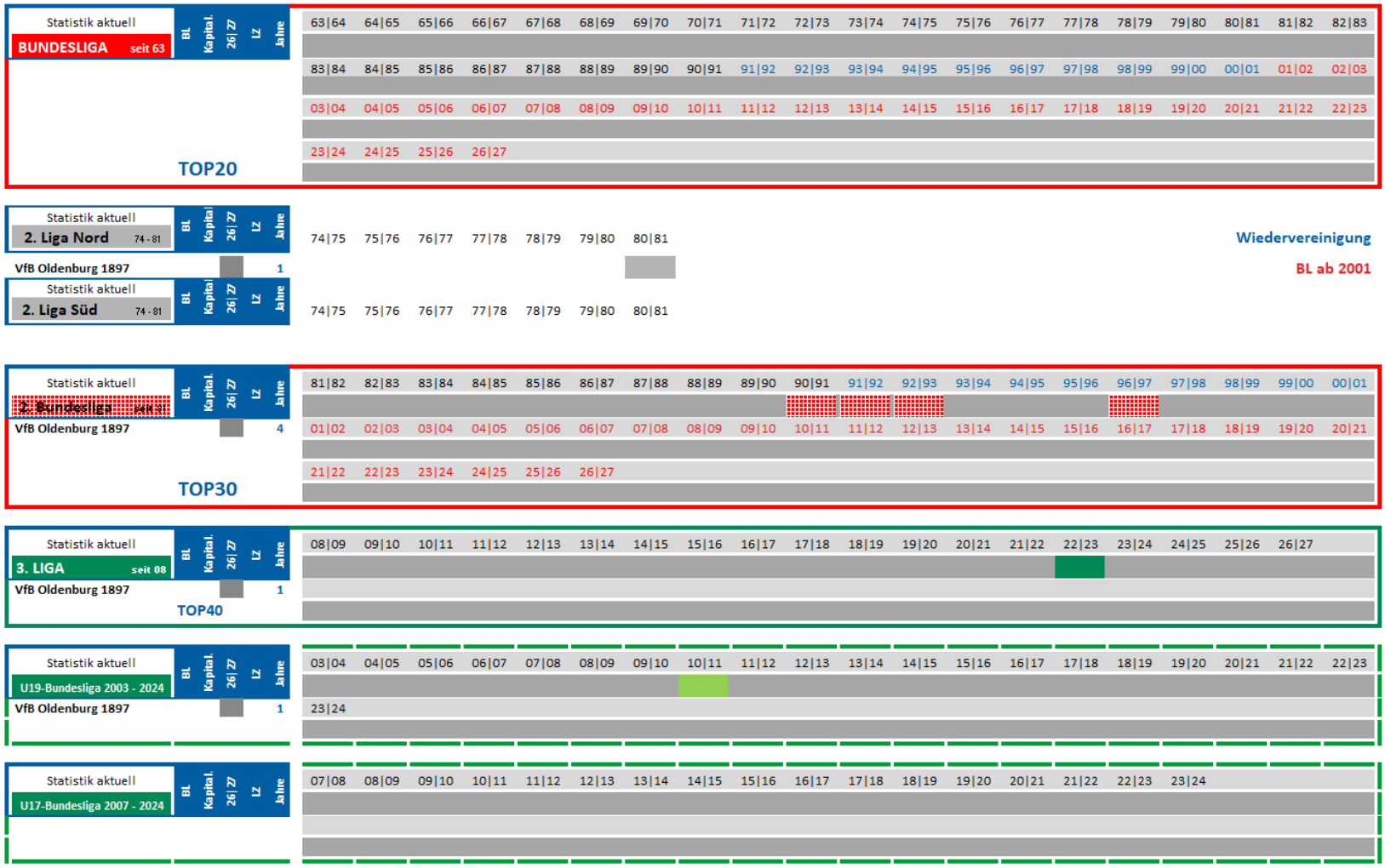

* BL-Gesellschafter **K** Kapitalgesellschaft BUNDESLIGA 2. Bundesliga 3. LIGA Regionalliga Amateurligen **BL** LZ **verpflichtend** **DFB** LZ Deutscher Meister

BL **2. Ligen seit 1974**

VfL Osnabrück 1899 auf einen Blick

HKS Münster/Westf. HELMUT-KALTHOFF-STIFTUNG FUSSBALL stiftet ZUKUNFT
fussballkarte-deutschland.de

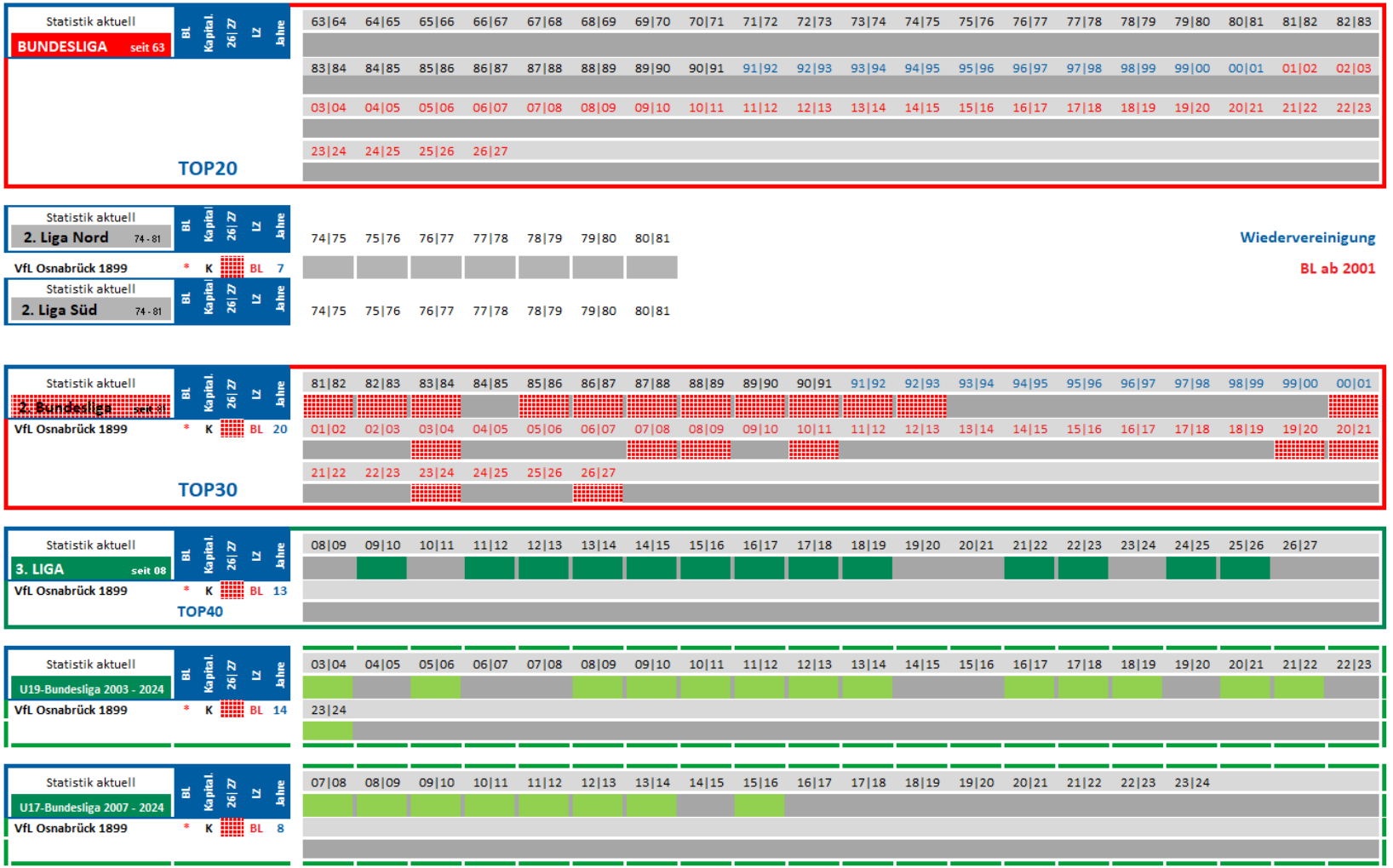

* BL-Gesellschafter **K** Kapitalgesellschaft BUNDESLIGA 2. Bundesliga 3. LIGA Regionalliga Amateurligen **BL** LZ **verpflichtend** **DFB** LZ Deutscher Meister

BL **2. Ligen seit 1974**

SC Paderborn 07 auf einen Blick

HKS Münster/Westf. HELMUT-KALTHOFF-STIFTUNG FUSSBALL stiftet ZUKUNFT
fussballkarte-deutschland.de

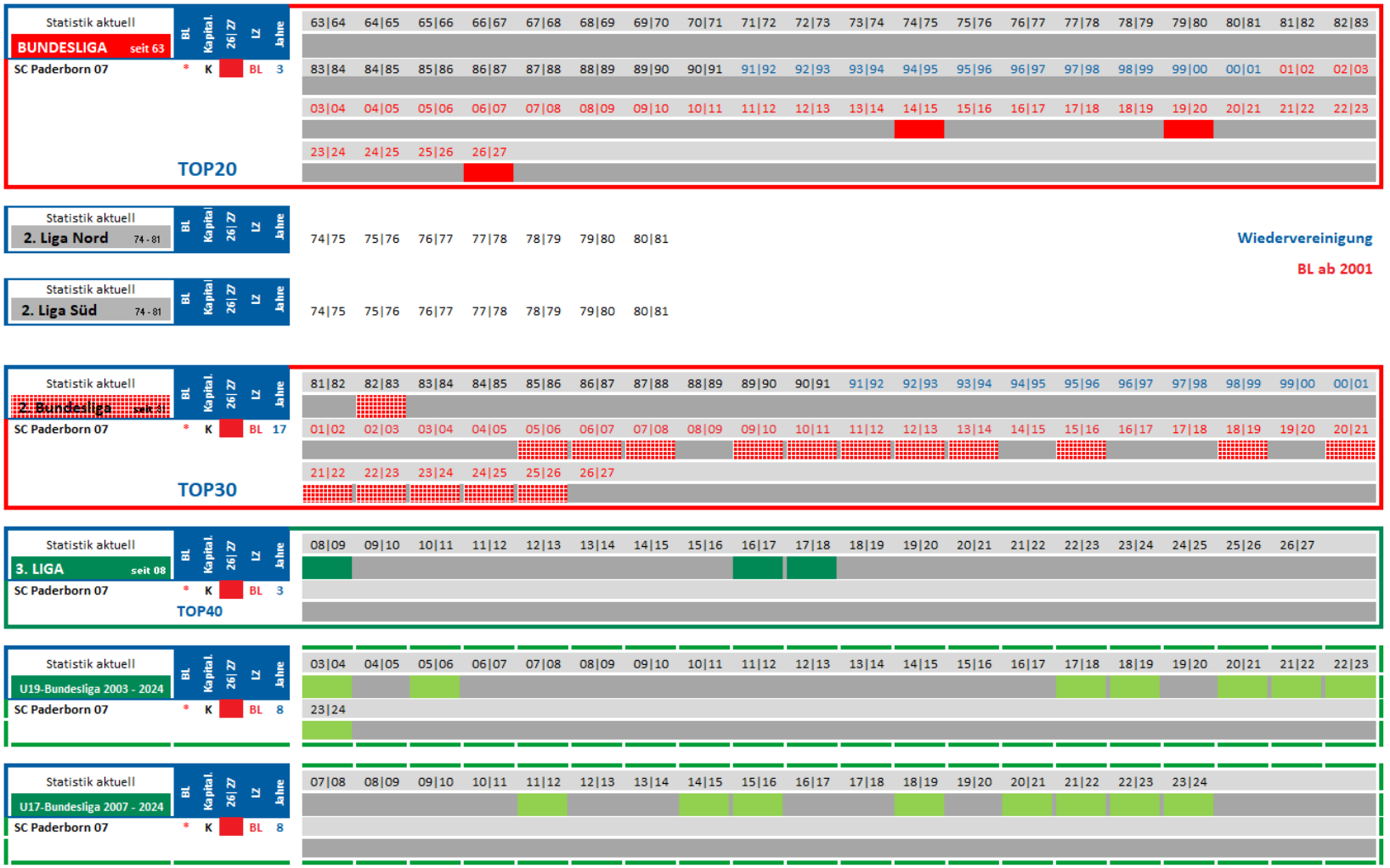

* BL-Gesellschafter **K** Kapitalgesellschaft BUNDESLIGA 2. Bundesliga 3. LIGA Regionalliga Amateurligen **BL** LZ **verpflichtend** **DFB** LZ Deutscher Meister



2. Ligen seit 1974

FK Pirmasens auf einen Blick



Statistik aktuell — BUNDESLIGA seit 63 (BL | Kapital. | 26|27 | LZ | Jahre)

TOP20

63|64 64|65 65|66 66|67 67|68 68|69 69|70 70|71 71|72 72|73 73|74 74|75 75|76 76|77 77|78 78|79 79|80 80|81 81|82 82|83
83|84 84|85 85|86 86|87 87|88 88|89 89|90 90|91 91|92 92|93 93|94 94|95 95|96 96|97 97|98 98|99 99|00 00|01 01|02 02|03
03|04 04|05 05|06 06|07 07|08 08|09 09|10 10|11 11|12 12|13 13|14 14|15 15|16 16|17 17|18 18|19 19|20 20|21 21|22 22|23
23|24 24|25 25|26 26|27

Statistik aktuell — 2. Liga Nord 74 - 81

74|75 75|76 76|77 77|78 78|79 79|80 80|81

Wiedervereinigung

BL ab 2001

Statistik aktuell — 2. Liga Süd 74 - 81

74|75 75|76 76|77 77|78 78|79 79|80 80|81

FK Pirmasens 4

Statistik aktuell — 2. Bundesliga seit 81

TOP30

81|82 82|83 83|84 84|85 85|86 86|87 87|88 88|89 89|90 90|91 91|92 92|93 93|94 94|95 95|96 96|97 97|98 98|99 99|00 00|01
01|02 02|03 03|04 04|05 05|06 06|07 07|08 08|09 09|10 10|11 11|12 12|13 13|14 14|15 15|16 16|17 17|18 18|19 19|20 20|21
21|22 22|23 23|24 24|25 25|26 26|27

Statistik aktuell — 3. LIGA seit 08

TOP40

08|09 09|10 10|11 11|12 12|13 13|14 14|15 15|16 16|17 17|18 18|19 19|20 20|21 21|22 22|23 23|24 24|25 25|26 26|27

Statistik aktuell — U19-Bundesliga 2003 - 2024

03|04 04|05 05|06 06|07 07|08 08|09 09|10 10|11 11|12 12|13 13|14 14|15 15|16 16|17 17|18 18|19 19|20 20|21 21|22 22|23
23|24

Statistik aktuell — U17-Bundesliga 2007 - 2024

07|08 08|09 09|10 10|11 11|12 12|13 13|14 14|15 15|16 16|17 17|18 18|19 19|20 20|21 21|22 22|23 23|24

FK Pirmasens 1

* BL-Gesellschafter **K** Kapitalgesellschaft BUNDESLIGA 2. Bundesliga 3. LIGA Regionalliga Amateurligen **BL** LZ **verpflichtend** **DFB** LZ Deutscher Meister

SSV Jahn Regensburg auf einen Blick

BL 2. Ligen seit 1974

HKS Münster/Westf. HELMUT-KALTHOFF-STIFTUNG FUSSBALL stiftet ZUKUNFT fussballkarte-deutschland.de

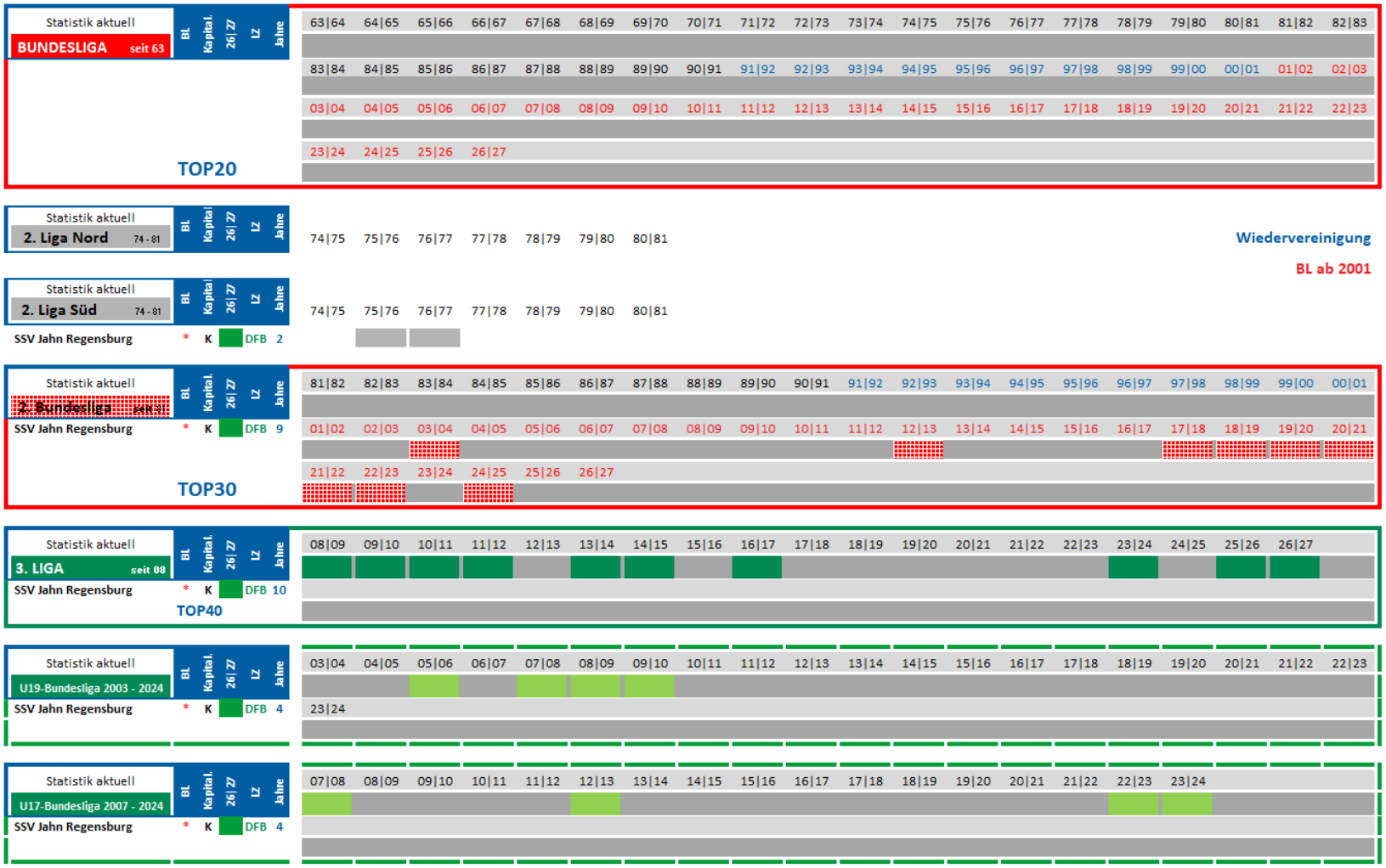

* BL-Gesellschafter **K** Kapitalgesellschaft BUNDESLIGA 2. Bundesliga 3. LIGA Regionalliga Amateurligen **BL** LZ **verpflichtend** **DFB** LZ Deutscher Meister



2. Ligen seit 1974

FC Remscheid auf einen Blick



Statistik aktuell — BUNDESLIGA seit 63 (BL, Kapital., 26|27, LZ, Jahre)

TOP20

63|64	64|65	65|66	66|67	67|68	68|69	69|70	70|71	71|72	72|73	73|74	74|75	75|76	76|77	77|78	78|79	79|80	80|81	81|82	82|83
83|84	84|85	85|86	86|87	87|88	88|89	89|90	90|91	91|92	92|93	93|94	94|95	95|96	96|97	97|98	98|99	99|00	00|01	01|02	02|03
03|04	04|05	05|06	06|07	07|08	08|09	09|10	10|11	11|12	12|13	13|14	14|15	15|16	16|17	17|18	18|19	19|20	20|21	21|22	22|23
23|24	24|25	25|26	26|27																	

Statistik aktuell — 2. Liga Nord 74 - 81 (BL, Kapital., 26|27, LZ, Jahre)

74|75	75|76	76|77	77|78	78|79	79|80	80|81

Statistik aktuell — 2. Liga Süd 74 - 81 (BL, Kapital., 26|27, LZ, Jahre)

74|75	75|76	76|77	77|78	78|79	79|80	80|81

Wiedervereinigung

BL ab 2001

Statistik aktuell — 2. Bundesliga seit 81 (BL, Kapital., 26|27, LZ, Jahre)

FC Remscheid ☐ 5

TOP30

81|82	82|83	83|84	84|85	85|86	86|87	87|88	88|89	89|90	90|91	91|92	92|93	93|94	94|95	95|96	96|97	97|98	98|99	99|00	00|01
01|02	02|03	03|04	04|05	05|06	06|07	07|08	08|09	09|10	10|11	11|12	12|13	13|14	14|15	15|16	16|17	17|18	18|19	19|20	20|21
21|22	22|23	23|24	24|25	25|26	26|27															

Statistik aktuell — 3. LIGA seit 08 (BL, Kapital., 26|27, LZ, Jahre)

TOP40

08|09	09|10	10|11	11|12	12|13	13|14	14|15	15|16	16|17	17|18	18|19	19|20	20|21	21|22	22|23	23|24	24|25	25|26	26|27	

Statistik aktuell — U19-Bundesliga 2003 - 2024 (BL, Kapital., 26|27, LZ, Jahre)

03|04	04|05	05|06	06|07	07|08	08|09	09|10	10|11	11|12	12|13	13|14	14|15	15|16	16|17	17|18	18|19	19|20	20|21	21|22	22|23
23|24																				

Statistik aktuell — U17-Bundesliga 2007 - 2024 (BL, Kapital., 26|27, LZ, Jahre)

07|08	08|09	09|10	10|11	11|12	12|13	13|14	14|15	15|16	16|17	17|18	18|19	19|20	20|21	21|22	22|23	23|24				

* BL-Gesellschafter **K** Kapitalgesellschaft BUNDESLIGA 2. Bundesliga 3. LIGA Regionalliga Amateurligen **BL** LZ **verpflichtend** **DFB** LZ Deutscher Meister



BL **2. Ligen seit 1974**

SSV Reutlingen auf einen Blick

HKS Münster/Westf. HELMUT-KALTHOFF-STIFTUNG FUSSBALL stiftet ZUKUNFT
fussballkarte-deutschland.de

Statistik aktuell — BUNDESLIGA seit 63 (BL | Kapital. | 26\|27 | LZ | Jahre)

TOP20

63\|64 64\|65 65\|66 66\|67 67\|68 68\|69 69\|70 70\|71 71\|72 72\|73 73\|74 74\|75 75\|76 76\|77 77\|78 78\|79 79\|80 80\|81 81\|82 82\|83
83\|84 84\|85 85\|86 86\|87 87\|88 88\|89 89\|90 90\|91 91\|92 92\|93 93\|94 94\|95 95\|96 96\|97 97\|98 98\|99 99\|00 00\|01 01\|02 02\|03
03\|04 04\|05 05\|06 06\|07 07\|08 08\|09 09\|10 10\|11 11\|12 12\|13 13\|14 14\|15 15\|16 16\|17 17\|18 18\|19 19\|20 20\|21 21\|22 22\|23
23\|24 24\|25 25\|26 26\|27

Statistik aktuell — 2. Liga Nord 74 - 81

74\|75 75\|76 76\|77 77\|78 78\|79 79\|80 80\|81

Wiedervereinigung

BL ab 2001

Statistik aktuell — 2. Liga Süd 74 - 81

74\|75 75\|76 76\|77 77\|78 78\|79 79\|80 80\|81

SSV Reutlingen * 1

Statistik aktuell — 2. Bundesliga seit 81

SSV Reutlingen * 3

TOP30

81\|82 82\|83 83\|84 84\|85 85\|86 86\|87 87\|88 88\|89 89\|90 90\|91 91\|92 92\|93 93\|94 94\|95 95\|96 96\|97 97\|98 98\|99 99\|00 00\|01
01\|02 02\|03 03\|04 04\|05 05\|06 06\|07 07\|08 08\|09 09\|10 10\|11 11\|12 12\|13 13\|14 14\|15 15\|16 16\|17 17\|18 18\|19 19\|20 20\|21
21\|22 22\|23 23\|24 24\|25 25\|26 26\|27

Statistik aktuell — 3. LIGA seit 08

TOP40

08\|09 09\|10 10\|11 11\|12 12\|13 13\|14 14\|15 15\|16 16\|17 17\|18 18\|19 19\|20 20\|21 21\|22 22\|23 23\|24 24\|25 25\|26 26\|27

Statistik aktuell — U19-Bundesliga 2003 - 2024

SSV Reutlingen * 2

03\|04 04\|05 05\|06 06\|07 07\|08 08\|09 09\|10 10\|11 11\|12 12\|13 13\|14 14\|15 15\|16 16\|17 17\|18 18\|19 19\|20 20\|21 21\|22 22\|23
23\|24

Statistik aktuell — U17-Bundesliga 2007 - 2024

SSV Reutlingen * 1

07\|08 08\|09 09\|10 10\|11 11\|12 12\|13 13\|14 14\|15 15\|16 16\|17 17\|18 18\|19 19\|20 20\|21 21\|22 22\|23 23\|24

* BL-Gesellschafter **K** Kapitalgesellschaft BUNDESLIGA 2. Bundesliga 3. LIGA Regionalliga Amateurligen **BL** LZ **verpflichtend** **DFB** LZ Deutscher Meister

FC Hansa Rostock auf einen Blick

BL 2. Ligen seit 1974

HKS Münster/Westf. HELMUT-KALTHOFF-STIFTUNG FUSSBALL stiftet ZUKUNFT

fussballkarte-deutschland.de

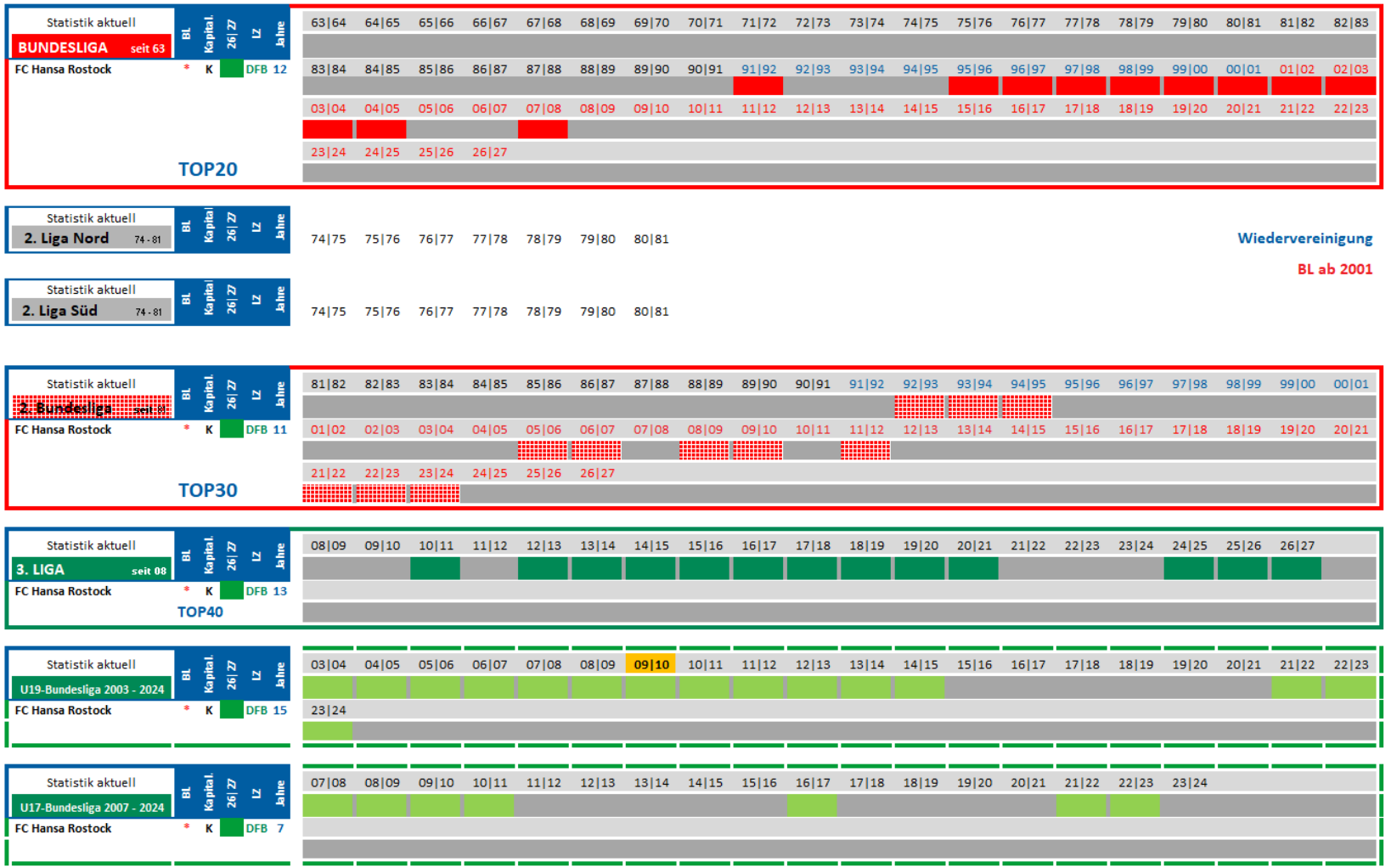

* BL-Gesellschafter **K** Kapitalgesellschaft BUNDESLIGA 2. Bundesliga 3. LIGA Regionalliga Amateurligen **BL** LZ **verpflichtend** **DFB** LZ Deutscher Meister

BL 2. Ligen seit 1974

1. FC Saarbrücken auf einen Blick

HKS Münster/Westf. HELMUT-KALTHOFF-STIFTUNG FUSSBALL stiftet ZUKUNFT fussballkarte-deutschland.de

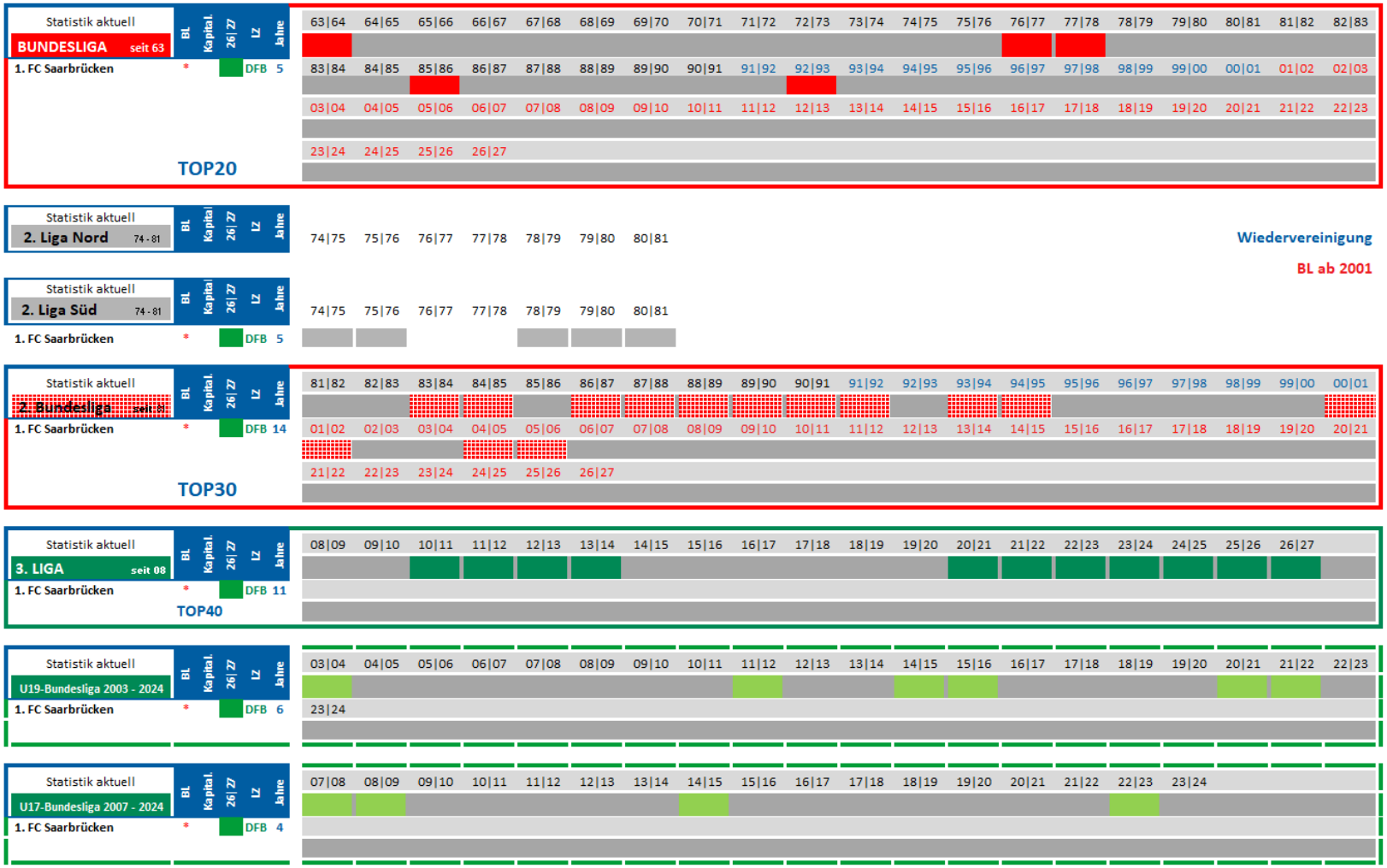

* BL-Gesellschafter **K** Kapitalgesellschaft BUNDESLIGA 2. Bundesliga 3. LIGA Regionalliga Amateurligen **BL** LZ **verpflichtend** DFB LZ Deutscher Meister



BL 2. Ligen seit 1974

FSV Salmrohr auf einen Blick



HKS Münster/Westf. HELMUT-KALTHOFF-STIFTUNG FUSSBALL stiftet ZUKUNFT
fussballkarte-deutschland.de

Statistik aktuell	BL	Kapital.	26|27	LZ	Jahre
BUNDESLIGA seit 63	63|64	64|65	65|66	66|67	67|68
	68|69	69|70	70|71	71|72	72|73
	73|74	74|75	75|76	76|77	77|78
	78|79	79|80	80|81	81|82	82|83
	83|84	84|85	85|86	86|87	87|88
	88|89	89|90	90|91	91|92	92|93
	93|94	94|95	95|96	96|97	97|98
	98|99	99|00	00|01	01|02	02|03
	03|04	04|05	05|06	06|07	07|08
	08|09	09|10	10|11	11|12	12|13
	13|14	14|15	15|16	16|17	17|18
	18|19	19|20	20|21	21|22	22|23
	23|24	24|25	25|26	26|27	
TOP20					

Statistik aktuell	BL	Kapital.	26|27	LZ	Jahre
2. Liga Nord 74 - 81	74|75	75|76	76|77	77|78	78|79
	79|80	80|81			

Wiedervereinigung

BL ab 2001

Statistik aktuell	BL	Kapital.	26|27	LZ	Jahre
2. Liga Süd 74 - 81	74|75	75|76	76|77	77|78	78|79
	79|80	80|81			

Statistik aktuell	BL	Kapital.	26|27	LZ	Jahre
2. Bundesliga seit 81	81|82	82|83	83|84	84|85	85|86
	86|87	87|88	88|89	89|90	90|91
	91|92	92|93	93|94	94|95	95|96
	96|97	97|98	98|99	99|00	00|01
FSV Salmrohr	01|02	02|03	03|04	04|05	05|06
	06|07	07|08	08|09	09|10	10|11
	11|12	12|13	13|14	14|15	15|16
	16|17	17|18	18|19	19|20	20|21
	21|22	22|23	23|24	24|25	25|26
	26|27				
TOP30					

Statistik aktuell	BL	Kapital.	26|27	LZ	Jahre
3. LIGA seit 08	08|09	09|10	10|11	11|12	12|13
	13|14	14|15	15|16	16|17	17|18
	18|19	19|20	20|21	21|22	22|23
	23|24	24|25	25|26	26|27	
TOP40					

Statistik aktuell	BL	Kapital.	26|27	LZ	Jahre
U19-Bundesliga 2003 - 2024	03|04	04|05	05|06	06|07	07|08
	08|09	09|10	10|11	11|12	12|13
	13|14	14|15	15|16	16|17	17|18
	18|19	19|20	20|21	21|22	22|23
	23|24				

Statistik aktuell	BL	Kapital.	26|27	LZ	Jahre
U17-Bundesliga 2007 - 2024	07|08	08|09	09|10	10|11	11|12
	12|13	13|14	14|15	15|16	16|17
	17|18	18|19	19|20	20|21	21|22
	22|23	23|24			

* BL-Gesellschafter K Kapitalgesellschaft BUNDESLIGA 2. Bundesliga 3. LIGA Regionalliga Amateurligen BL LZ **verpflichtend** DFB LZ Deutscher Meister

SV Sandhausen auf einen Blick

BL 2. Ligen seit 1974

HKS Münster/Westf. HELMUT-KALTHOFF-STIFTUNG FUSSBALL stiftet ZUKUNFT fussballkarte-deutschland.de

Statistik aktuell — BUNDESLIGA seit 63 (BL | Kapital. | 26\|27 | LZ | Jahre)

TOP20

63\|64 64\|65 65\|66 66\|67 67\|68 68\|69 69\|70 70\|71 71\|72 72\|73 73\|74 74\|75 75\|76 76\|77 77\|78 78\|79 79\|80 80\|81 81\|82 82\|83
83\|84 84\|85 85\|86 86\|87 87\|88 88\|89 89\|90 90\|91 91\|92 92\|93 93\|94 94\|95 95\|96 96\|97 97\|98 98\|99 99\|00 00\|01 01\|02 02\|03
03\|04 04\|05 05\|06 06\|07 07\|08 08\|09 09\|10 10\|11 11\|12 12\|13 13\|14 14\|15 15\|16 16\|17 17\|18 18\|19 19\|20 20\|21 21\|22 22\|23
23\|24 24\|25 25\|26 26\|27

Statistik aktuell — 2. Liga Nord 74 - 81

74\|75 75\|76 76\|77 77\|78 78\|79 79\|80 80\|81

Wiedervereinigung

BL ab 2001

Statistik aktuell — 2. Liga Süd 74 - 81

74\|75 75\|76 76\|77 77\|78 78\|79 79\|80 80\|81

Statistik aktuell — 2. Bundesliga seit 81

SV Sandhausen * DFB 11

TOP30

81\|82 82\|83 83\|84 84\|85 85\|86 86\|87 87\|88 88\|89 89\|90 90\|91 91\|92 92\|93 93\|94 94\|95 95\|96 96\|97 97\|98 98\|99 99\|00 00\|01
01\|02 02\|03 03\|04 04\|05 05\|06 06\|07 07\|08 08\|09 09\|10 10\|11 11\|12 12\|13 13\|14 14\|15 15\|16 16\|17 17\|18 18\|19 19\|20 20\|21
21\|22 22\|23 23\|24 24\|25 25\|26 26\|27

Statistik aktuell — 3. LIGA seit 08

SV Sandhausen * DFB 6

TOP40

08\|09 09\|10 10\|11 11\|12 12\|13 13\|14 14\|15 15\|16 16\|17 17\|18 18\|19 19\|20 20\|21 21\|22 22\|23 23\|24 24\|25 25\|26 26\|27

Statistik aktuell — U19-Bundesliga 2003 - 2024

SV Sandhausen * DFB 1

03\|04 04\|05 05\|06 06\|07 07\|08 08\|09 09\|10 10\|11 11\|12 12\|13 13\|14 14\|15 15\|16 16\|17 17\|18 18\|19 19\|20 20\|21 21\|22 22\|23
23\|24

Statistik aktuell — U17-Bundesliga 2007 - 2024

SV Sandhausen * DFB 1

07\|08 08\|09 09\|10 10\|11 11\|12 12\|13 13\|14 14\|15 15\|16 16\|17 17\|18 18\|19 19\|20 20\|21 21\|22 22\|23 23\|24

* BL-Gesellschafter **K** Kapitalgesellschaft BUNDESLIGA 2. Bundesliga 3. LIGA Regionalliga Amateurligen **BL** LZ **verpflichtend** DFB LZ Deutscher Meister

BL **2. Ligen seit 1974**

FC Schalke 04 auf einen Blick

HKS Münster/Westf. HELMUT-KALTHOFF-STIFTUNG FUSSBALL stiftet ZUKUNFT
fussballkarte-deutschland.de

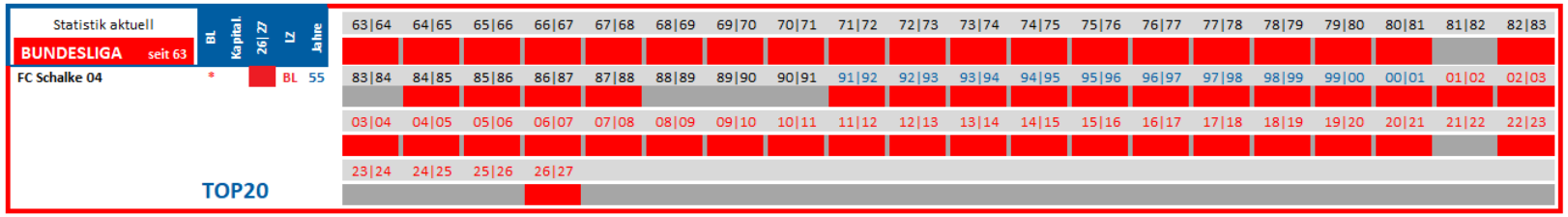



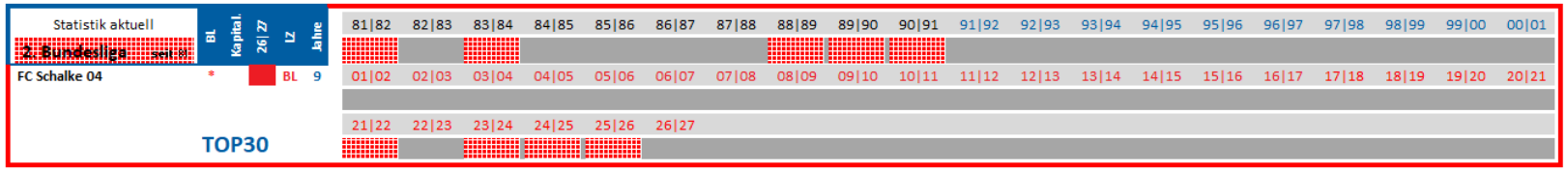

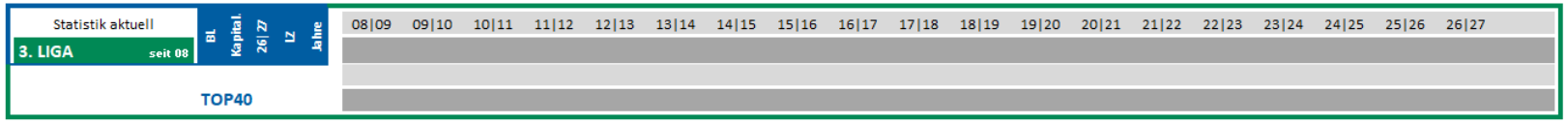

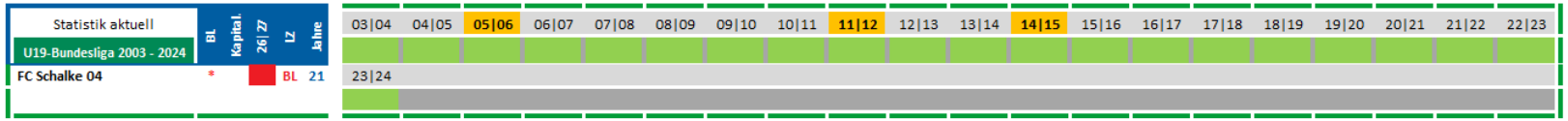

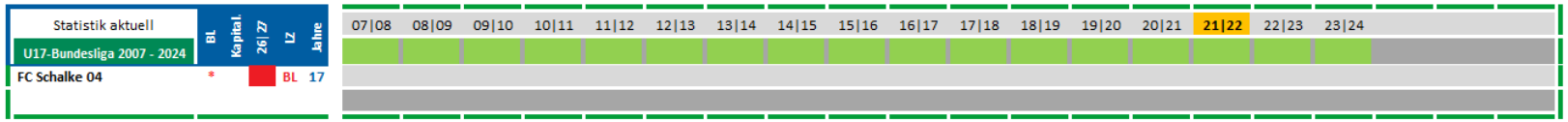

* BL-Gesellschafter **K** Kapitalgesellschaft BUNDESLIGA 2. Bundesliga 3. LIGA Regionalliga Amateurligen **BL** LZ **verpflichtend** **DFB** LZ Deutscher Meister



BL 2. Ligen seit 1974

1. FC Schweinfurt 05 auf einen Blick

HKS Münster/Westf. HELMUT-KALTHOFF-STIFTUNG FUSSBALL stiftet ZUKUNFT

fussballkarte-deutschland.de

Statistik aktuell — BUNDESLIGA seit 63 (BL | Kapital. | 26\|27 | LZ | Jahre)

TOP20

63\|64 64\|65 65\|66 66\|67 67\|68 68\|69 69\|70 70\|71 71\|72 72\|73 73\|74 74\|75 75\|76 76\|77 77\|78 78\|79 79\|80 80\|81 81\|82 82\|83
83\|84 84\|85 85\|86 86\|87 87\|88 88\|89 89\|90 90\|91 91\|92 92\|93 93\|94 94\|95 95\|96 96\|97 97\|98 98\|99 99\|00 00\|01 01\|02 02\|03
03\|04 04\|05 05\|06 06\|07 07\|08 08\|09 09\|10 10\|11 11\|12 12\|13 13\|14 14\|15 15\|16 16\|17 17\|18 18\|19 19\|20 20\|21 21\|22 22\|23
23\|24 24\|25 25\|26 26\|27

Statistik aktuell — 2. Liga Nord 74 - 81

74\|75 75\|76 76\|77 77\|78 78\|79 79\|80 80\|81

Wiedervereinigung

BL ab 2001

Statistik aktuell — 2. Liga Süd 74 - 81

74\|75 75\|76 76\|77 77\|78 78\|79 79\|80 80\|81

1. FC Schweinfurt 05 * K 2

Statistik aktuell — 2. Bundesliga seit 91

1. FC Schweinfurt 05 * K 2

TOP30

81\|82 82\|83 83\|84 84\|85 85\|86 86\|87 87\|88 88\|89 89\|90 90\|91 91\|92 92\|93 93\|94 94\|95 95\|96 96\|97 97\|98 98\|99 99\|00 00\|01
01\|02 02\|03 03\|04 04\|05 05\|06 06\|07 07\|08 08\|09 09\|10 10\|11 11\|12 12\|13 13\|14 14\|15 15\|16 16\|17 17\|18 18\|19 19\|20 20\|21
21\|22 22\|23 23\|24 24\|25 25\|26 26\|27

Statistik aktuell — 3. LIGA seit 08

1. FC Schweinfurt 05 * K 1

TOP40

08\|09 09\|10 10\|11 11\|12 12\|13 13\|14 14\|15 15\|16 16\|17 17\|18 18\|19 19\|20 20\|21 21\|22 22\|23 23\|24 24\|25 25\|26 26\|27

Statistik aktuell — U19-Bundesliga 2003 - 2024

03\|04 04\|05 05\|06 06\|07 07\|08 08\|09 09\|10 10\|11 11\|12 12\|13 13\|14 14\|15 15\|16 16\|17 17\|18 18\|19 19\|20 20\|21 21\|22 22\|23
23\|24

Statistik aktuell — U17-Bundesliga 2007 - 2024

07\|08 08\|09 09\|10 10\|11 11\|12 12\|13 13\|14 14\|15 15\|16 16\|17 17\|18 18\|19 19\|20 20\|21 21\|22 22\|23 23\|24

* BL-Gesellschafter **K** Kapitalgesellschaft BUNDESLIGA 2. Bundesliga 3. LIGA Regionalliga Amateurligen **BL** LZ **verpflichtend** DFB LZ Deutscher Meister



2. Ligen seit 1974

BSV 07 Schwenningen auf einen Blick



Statistik aktuell — BL | Kapital. | 26|27 | LZ | Jahre

BUNDESLIGA seit 63

TOP20

63|64 64|65 65|66 66|67 67|68 68|69 69|70 70|71 71|72 72|73 73|74 74|75 75|76 76|77 77|78 78|79 79|80 80|81 81|82 82|83
83|84 84|85 85|86 86|87 87|88 88|89 89|90 90|91 91|92 92|93 93|94 94|95 95|96 96|97 97|98 98|99 99|00 00|01 01|02 02|03
03|04 04|05 05|06 06|07 07|08 08|09 09|10 10|11 11|12 12|13 13|14 14|15 15|16 16|17 17|18 18|19 19|20 20|21 21|22 22|23
23|24 24|25 25|26 26|27

Statistik aktuell — BL | Kapital. | 26|27 | LZ | Jahre

2. Liga Nord 74 - 81

74|75 75|76 76|77 77|78 78|79 79|80 80|81

Wiedervereinigung

BL ab 2001

Statistik aktuell — BL | Kapital. | 26|27 | LZ | Jahre

2. Liga Süd 74 - 81

74|75 75|76 76|77 77|78 78|79 79|80 80|81

BSV 07 Schwenningen — ☐ — 1

Statistik aktuell — BL | Kapital. | 26|27 | LZ | Jahre

2. Bundesliga seit 81

TOP30

81|82 82|83 83|84 84|85 85|86 86|87 87|88 88|89 89|90 90|91 91|92 92|93 93|94 94|95 95|96 96|97 97|98 98|99 99|00 00|01
01|02 02|03 03|04 04|05 05|06 06|07 07|08 08|09 09|10 10|11 11|12 12|13 13|14 14|15 15|16 16|17 17|18 18|19 19|20 20|21
21|22 22|23 23|24 24|25 25|26 26|27

Statistik aktuell — BL | Kapital. | 26|27 | LZ | Jahre

3. LIGA seit 08

TOP40

08|09 09|10 10|11 11|12 12|13 13|14 14|15 15|16 16|17 17|18 18|19 19|20 20|21 21|22 22|23 23|24 24|25 25|26 26|27

Statistik aktuell — BL | Kapital. | 26|27 | LZ | Jahre

U19-Bundesliga 2003 - 2024

03|04 04|05 05|06 06|07 07|08 08|09 09|10 10|11 11|12 12|13 13|14 14|15 15|16 16|17 17|18 18|19 19|20 20|21 21|22 22|23
23|24

Statistik aktuell — BL | Kapital. | 26|27 | LZ | Jahre

U17-Bundesliga 2007 - 2024

07|08 08|09 09|10 10|11 11|12 12|13 13|14 14|15 15|16 16|17 17|18 18|19 19|20 20|21 21|22 22|23 23|24

* BL-Gesellschafter **K** Kapitalgesellschaft BUNDESLIGA 2. Bundesliga 3. LIGA Regionalliga Amateurligen **BL** LZ **verpflichtend** **DFB** LZ Deutscher Meister



BL 2. Ligen seit 1974

Sportfreunde Siegen auf einen Blick



Statistik aktuell — BUNDESLIGA seit 63 (BL | Kapital. | 26\|27 | LZ | Jahre)

TOP20

63|64	64|65	65|66	66|67	67|68	68|69	69|70	70|71	71|72	72|73	73|74	74|75	75|76	76|77	77|78	78|79	79|80	80|81	81|82	82|83
83|84	84|85	85|86	86|87	87|88	88|89	89|90	90|91	91|92	92|93	93|94	94|95	95|96	96|97	97|98	98|99	99|00	00|01	01|02	02|03
03|04	04|05	05|06	06|07	07|08	08|09	09|10	10|11	11|12	12|13	13|14	14|15	15|16	16|17	17|18	18|19	19|20	20|21	21|22	22|23
23|24	24|25	25|26	26|27																	

Statistik aktuell — 2. Liga Nord 74 - 81 (BL | Kapital. | 26\|27 | LZ | Jahre)

74|75	75|76	76|77	77|78	78|79	79|80	80|81

Wiedervereinigung

BL ab 2001

Statistik aktuell — 2. Liga Süd 74 - 81 (BL | Kapital. | 26\|27 | LZ | Jahre)

74|75	75|76	76|77	77|78	78|79	79|80	80|81

Statistik aktuell — 2. Bundesliga seit 81 (BL | Kapital. | 26\|27 | LZ | Jahre)

Sportfreunde Siegen * 1

TOP30

81|82	82|83	83|84	84|85	85|86	86|87	87|88	88|89	89|90	90|91	91|92	92|93	93|94	94|95	95|96	96|97	97|98	98|99	99|00	00|01
01|02	02|03	03|04	04|05	05|06	06|07	07|08	08|09	09|10	10|11	11|12	12|13	13|14	14|15	15|16	16|17	17|18	18|19	19|20	20|21
21|22	22|23	23|24	24|25	25|26	26|27															

Statistik aktuell — 3. LIGA seit 08 (BL | Kapital. | 26\|27 | LZ | Jahre)

TOP40

08|09	09|10	10|11	11|12	12|13	13|14	14|15	15|16	16|17	17|18	18|19	19|20	20|21	21|22	22|23	23|24	24|25	25|26	26|27			

Statistik aktuell — U19-Bundesliga 2003 - 2024 (BL | Kapital. | 26\|27 | LZ | Jahre)

03|04	04|05	05|06	06|07	07|08	08|09	09|10	10|11	11|12	12|13	13|14	14|15	15|16	16|17	17|18	18|19	19|20	20|21	21|22	22|23
23|24																				

Statistik aktuell — U17-Bundesliga 2007 - 2024 (BL | Kapital. | 26\|27 | LZ | Jahre)

Sportfreunde Siegen * 3

07|08	08|09	09|10	10|11	11|12	12|13	13|14	14|15	15|16	16|17	17|18	18|19	19|20	20|21	21|22	22|23	23|24					

* BL-Gesellschafter **K** Kapitalgesellschaft BUNDESLIGA 2. Bundesliga 3. LIGA Regionalliga Amateurligen **BL** LZ **verpflichtend** **DFB** LZ Deutscher Meister



BL 2. Ligen seit 1974

SG Union Solingen auf einen Blick

HKS Münster/Westf. HELMUT-KALTHOFF-STIFTUNG FUSSBALL stiftet ZUKUNFT
fussballkarte-deutschland.de



Statistik aktuell	BL	Kapital.	26|27	LZ	Jahre
BUNDESLIGA seit 63					

TOP20

63|64	64|65	65|66	66|67	67|68	68|69	69|70	70|71	71|72	72|73	73|74	74|75	75|76	76|77	77|78	78|79	79|80	80|81	81|82	82|83		
83|84	84|85	85|86	86|87	87|88	88|89	89|90	90|91	91|92	92|93	93|94	94|95	95|96	96|97	97|98	98|99	99|00	00|01	01|02	02|03		
03|04	04|05	05|06	06|07	07|08	08|09	09|10	10|11	11|12	12|13	13|14	14|15	15|16	16|17	17|18	18|19	19|20	20|21	21|22	22|23		
23|24	24|25	25|26	26|27																		

Statistik aktuell	BL	Kapital.	26|27	LZ	Jahre
2. Liga Nord 74 - 81					
SG Union Solingen					6

74|75	75|76	76|77	77|78	78|79	79|80	80|81	

Wiedervereinigung

BL ab 2001

Statistik aktuell	BL	Kapital.	26|27	LZ	Jahre
2. Liga Süd 74 - 81					

74|75	75|76	76|77	77|78	78|79	79|80	80|81	

Statistik aktuell	BL	Kapital.	26|27	LZ	Jahre
2. Bundesliga seit 81					
SG Union Solingen					8

TOP30

81|82	82|83	83|84	84|85	85|86	86|87	87|88	88|89	89|90	90|91	91|92	92|93	93|94	94|95	95|96	96|97	97|98	98|99	99|00	00|01		
01|02	02|03	03|04	04|05	05|06	06|07	07|08	08|09	09|10	10|11	11|12	12|13	13|14	14|15	15|16	16|17	17|18	18|19	19|20	20|21		
21|22	22|23	23|24	24|25	25|26	26|27																

Statistik aktuell	BL	Kapital.	26|27	LZ	Jahre
3. LIGA seit 08					

TOP40

08|09	09|10	10|11	11|12	12|13	13|14	14|15	15|16	16|17	17|18	18|19	19|20	20|21	21|22	22|23	23|24	24|25	25|26	26|27			

Statistik aktuell	BL	Kapital.	26|27	LZ	Jahre
U19-Bundesliga 2003 - 2024					

03|04	04|05	05|06	06|07	07|08	08|09	09|10	10|11	11|12	12|13	13|14	14|15	15|16	16|17	17|18	18|19	19|20	20|21	21|22	22|23		
23|24																					

Statistik aktuell	BL	Kapital.	26|27	LZ	Jahre
U17-Bundesliga 2007 - 2024					

07|08	08|09	09|10	10|11	11|12	12|13	13|14	14|15	15|16	16|17	17|18	18|19	19|20	20|21	21|22	22|23	23|24					

* BL-Gesellschafter K Kapitalgesellschaft BUNDESLIGA 2. Bundesliga 3. LIGA Regionalliga Amateurligen BL LZ **verpflichtend** DFB LZ Deutscher Meister



BL 2. Ligen seit 1974

Spandauer SV auf einen Blick

HKS Münster/Westf. HELMUT-KALTHOFF-STIFTUNG FUSSBALL stiftet ZUKUNFT
fussballkarte-deutschland.de

Statistik aktuell	BL	Kapital.	26/27	LZ	Jahre
BUNDESLIGA seit 63	63|64	64|65	65|66	66|67	67|68
	68|69	69|70	70|71	71|72	72|73
	73|74	74|75	75|76	76|77	77|78
	78|79	79|80	80|81	81|82	82|83
	83|84	84|85	85|86	86|87	87|88
	88|89	89|90	90|91	91|92	92|93
	93|94	94|95	95|96	96|97	97|98
	98|99	99|00	00|01	01|02	02|03
	03|04	04|05	05|06	06|07	07|08
	08|09	09|10	10|11	11|12	12|13
	13|14	14|15	15|16	16|17	17|18
	18|19	19|20	20|21	21|22	22|23
	23|24	24|25	25|26	26|27	
TOP20					

Statistik aktuell	BL	Kapital.	26/27	LZ	Jahre
2. Liga Nord 74 - 81	74|75	75|76	76|77	77|78	78|79
	79|80	80|81			
Spandauer SV					1
2. Liga Süd 74 - 81	74|75	75|76	76|77	77|78	78|79
	79|80	80|81			

Wiedervereinigung

BL ab 2001

Statistik aktuell	BL	Kapital.	26/27	LZ	Jahre
2. Bundesliga seit 81	81|82	82|83	83|84	84|85	85|86
	86|87	87|88	88|89	89|90	90|91
	91|92	92|93	93|94	94|95	95|96
	96|97	97|98	98|99	99|00	00|01
	01|02	02|03	03|04	04|05	05|06
	06|07	07|08	08|09	09|10	10|11
	11|12	12|13	13|14	14|15	15|16
	16|17	17|18	18|19	19|20	20|21
	21|22	22|23	23|24	24|25	25|26
	26|27				
TOP30					

Statistik aktuell	BL	Kapital.	26/27	LZ	Jahre
3. LIGA seit 08	08|09	09|10	10|11	11|12	12|13
	13|14	14|15	15|16	16|17	17|18
	18|19	19|20	20|21	21|22	22|23
	23|24	24|25	25|26	26|27	
TOP40					

Statistik aktuell	BL	Kapital.	26/27	LZ	Jahre
U19-Bundesliga 2003 - 2024	03|04	04|05	05|06	06|07	07|08
	08|09	09|10	10|11	11|12	12|13
	13|14	14|15	15|16	16|17	17|18
	18|19	19|20	20|21	21|22	22|23
	23|24				

Statistik aktuell	BL	Kapital.	26/27	LZ	Jahre
U17-Bundesliga 2007 - 2024	07|08	08|09	09|10	10|11	11|12
	12|13	13|14	14|15	15|16	16|17
	17|18	18|19	19|20	20|21	21|22
	22|23	23|24			



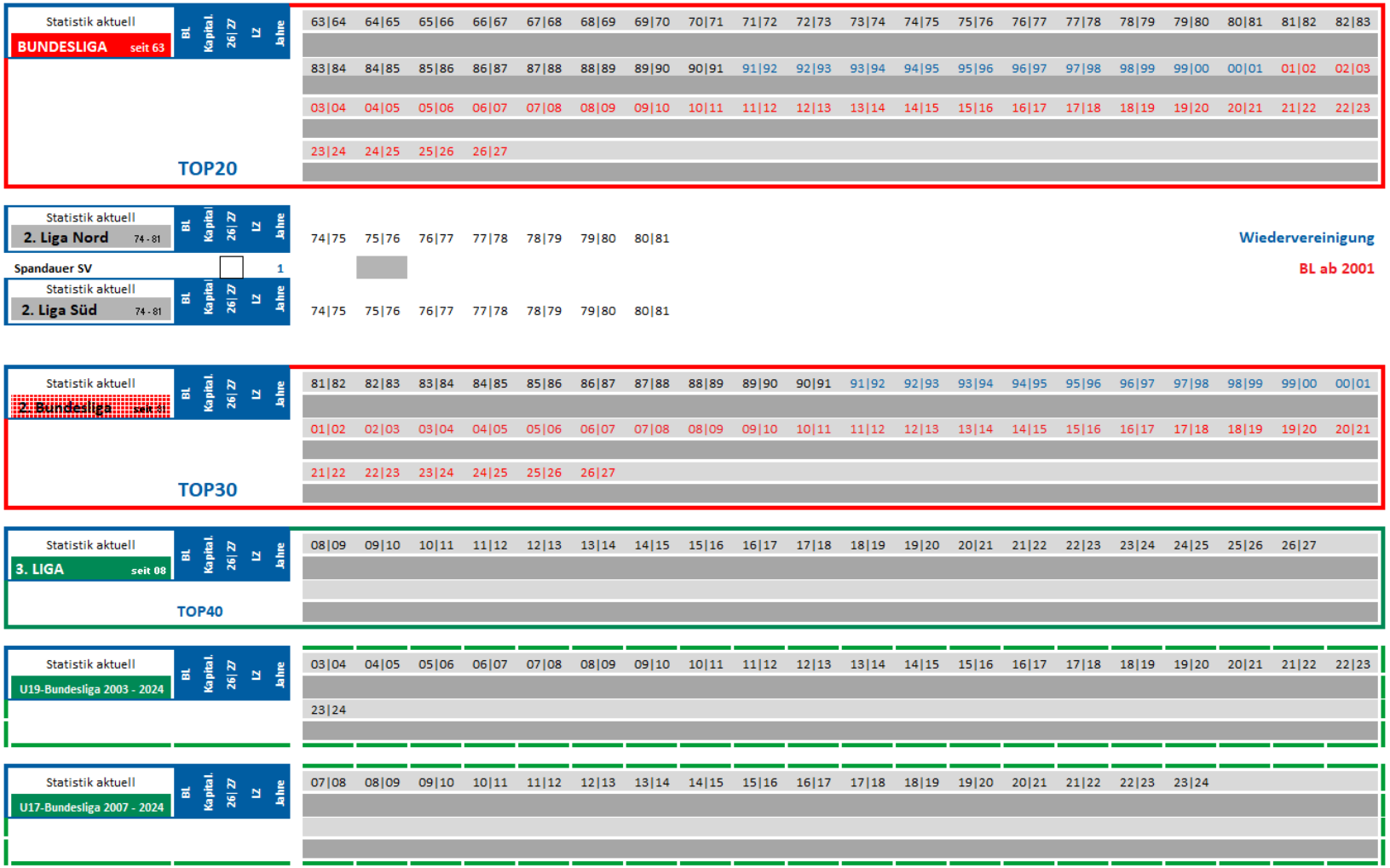

* BL-Gesellschafter K Kapitalgesellschaft BUNDESLIGA 2. Bundesliga 3. LIGA Regionalliga Amateurligen BL LZ **verpflichtend** DFB LZ Deutscher Meister

BL **2. Ligen seit 1974**

FC St. Pauli auf einen Blick

HKS Münster/Westf. HELMUT-KALTHOFF-STIFTUNG FUSSBALL stiftet ZUKUNFT
fussballkarte-deutschland.de

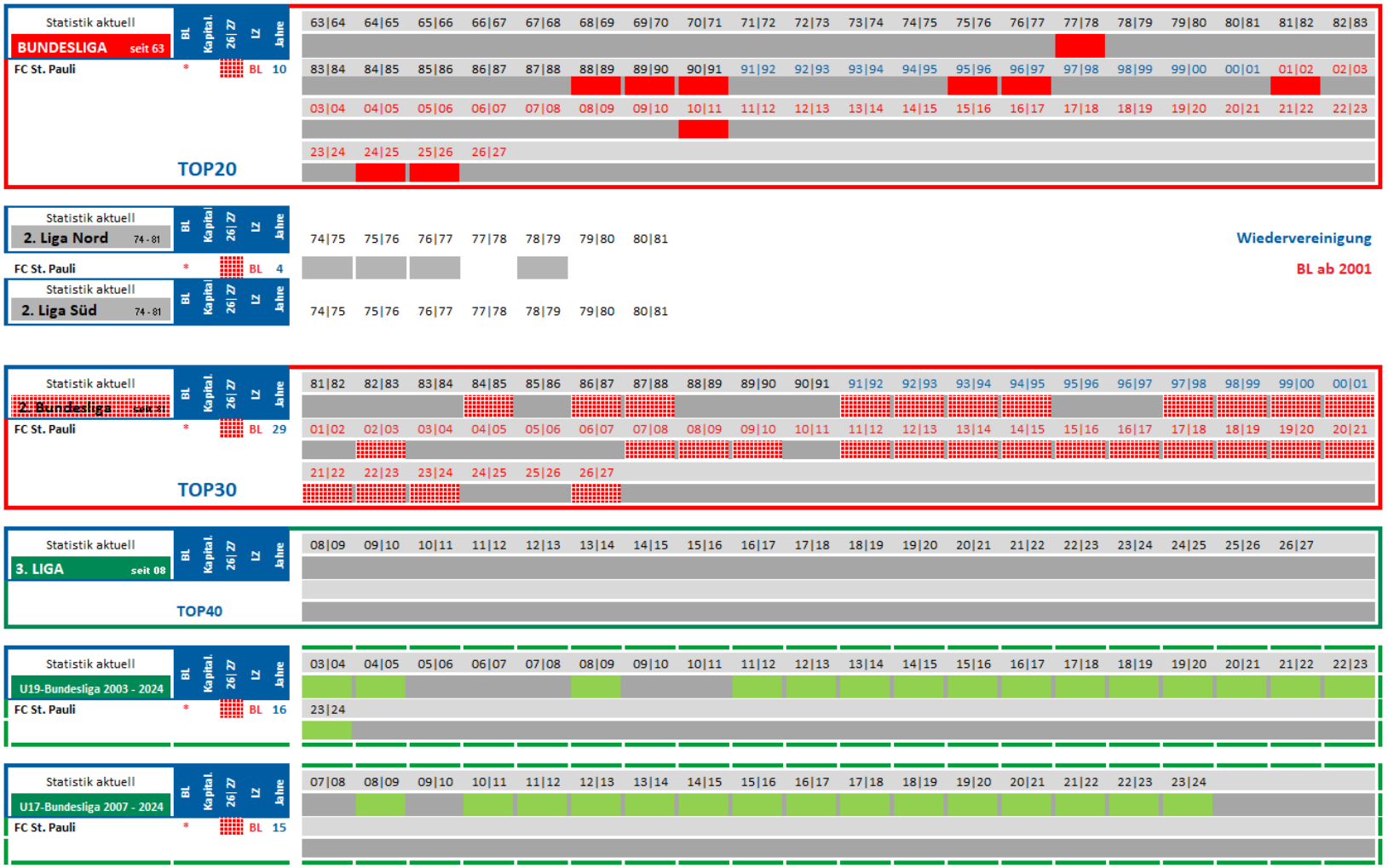

* BL-Gesellschafter **K** Kapitalgesellschaft BUNDESLIGA 2. Bundesliga 3. LIGA Regionalliga Amateurligen **BL** LZ **verpflichtend** **DFB** LZ Deutscher Meister



BL 2. Ligen seit 1974

VfB Stuttgart auf einen Blick

HKS Münster/Westf. HELMUT-KALTHOFF-STIFTUNG FUSSBALL stiftet ZUKUNFT
fussballkarte-deutschland.de

Statistik aktuell	BL	Kapital.	26|27	LZ	Jahre
BUNDESLIGA seit 63					
VfB Stuttgart	*	K		BL	60

TOP20

63|64	64|65	65|66	66|67	67|68	68|69	69|70	70|71	71|72	72|73	73|74	74|75	75|76	76|77	77|78	78|79	79|80	80|81	81|82	82|83
83|84	84|85	85|86	86|87	87|88	88|89	89|90	90|91	91|92	92|93	93|94	94|95	95|96	96|97	97|98	98|99	99|00	00|01	01|02	02|03
03|04	04|05	05|06	06|07	07|08	08|09	09|10	10|11	11|12	12|13	13|14	14|15	15|16	16|17	17|18	18|19	19|20	20|21	21|22	22|23
23|24	24|25	25|26	26|27																

Statistik aktuell	BL	Kapital.	26|27	LZ	Jahre
2. Liga Nord 74 - 81					

74|75	75|76	76|77	77|78	78|79	79|80	80|81	

Wiedervereinigung

BL ab 2001

Statistik aktuell	BL	Kapital.	26|27	LZ	Jahre
2. Liga Süd 74 - 81					
VfB Stuttgart	*	K		BL	2

74|75	75|76	76|77	77|78	78|79	79|80	80|81	

Statistik aktuell	BL	Kapital.	26|27	LZ	Jahre
2. Bundesliga 84 - 81					
VfB Stuttgart	*	K		BL	2

TOP30

81|82	82|83	83|84	84|85	85|86	86|87	87|88	88|89	89|90	90|91	91|92	92|93	93|94	94|95	95|96	96|97	97|98	98|99	99|00	00|01
01|02	02|03	03|04	04|05	05|06	06|07	07|08	08|09	09|10	10|11	11|12	12|13	13|14	14|15	15|16	16|17	17|18	18|19	19|20	20|21
21|22	22|23	23|24	24|25	25|26	26|27														

Statistik aktuell	BL	Kapital.	26|27	LZ	Jahre
3. LIGA seit 08					
VfB Stuttgart U23	*	K		BL	11

TOP40

08|09	09|10	10|11	11|12	12|13	13|14	14|15	15|16	16|17	17|18	18|19	19|20	20|21	21|22	22|23	23|24	24|25	25|26	26|27	

Statistik aktuell	BL	Kapital.	26|27	LZ	Jahre
U19-Bundesliga 2003 - 2024					
VfB Stuttgart	*	K		BL	21

03|04	04|05	05|06	06|07	07|08	08|09	09|10	10|11	11|12	12|13	13|14	14|15	15|16	16|17	17|18	18|19	19|20	20|21	21|22	22|23
23|24																			

Statistik aktuell	BL	Kapital.	26|27	LZ	Jahre
U17-Bundesliga 2007 - 2024					
VfB Stuttgart	*	K		BL	17

07|08	08|09	09|10	10|11	11|12	12|13	13|14	14|15	15|16	16|17	17|18	18|19	19|20	20|21	21|22	22|23	23|24			



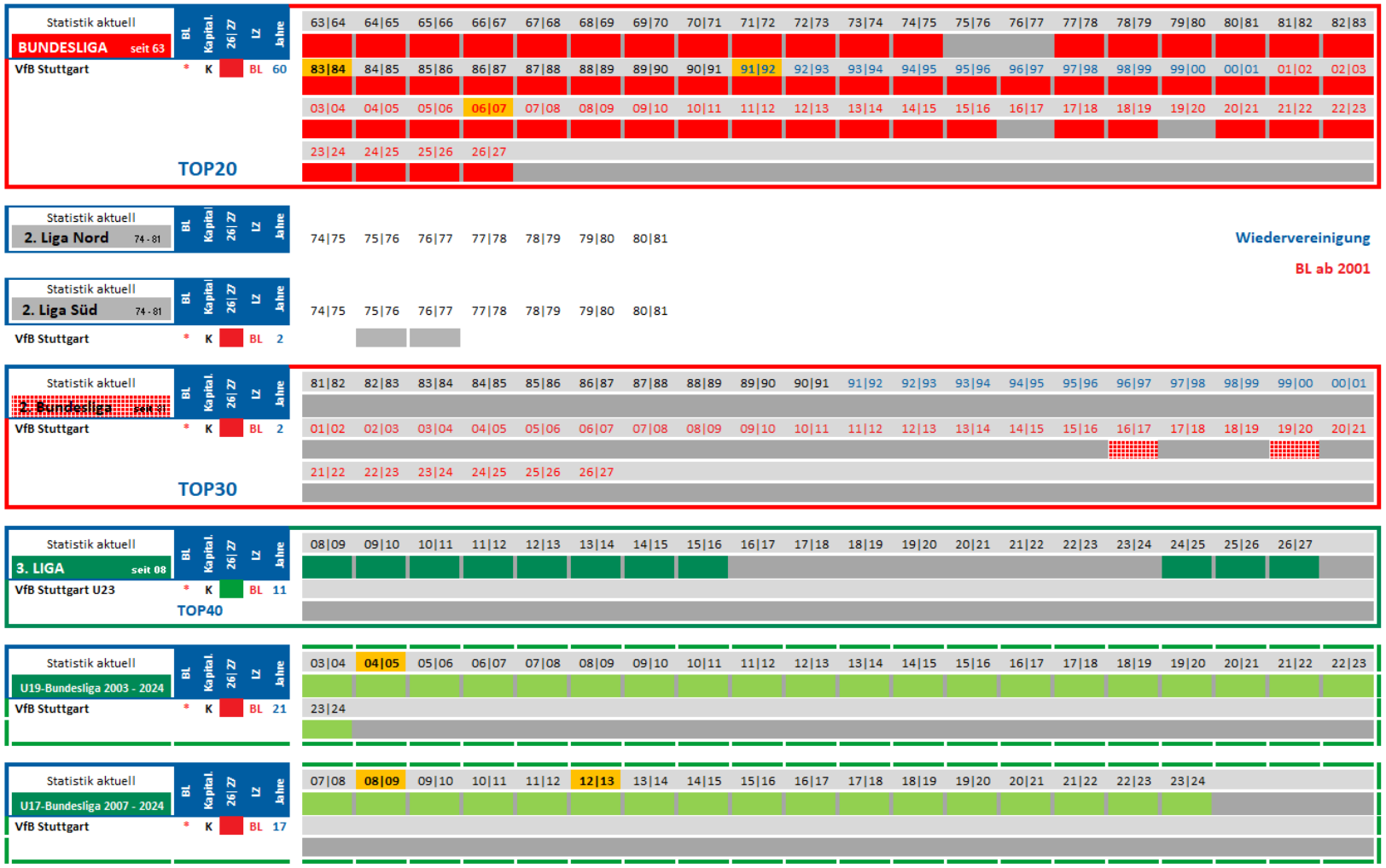

* BL-Gesellschafter K Kapitalgesellschaft BUNDESLIGA 2. Bundesliga 3. LIGA Regionalliga Amateurligen BL LZ **verpflichtend** DFB LZ Deutscher Meister

BL **2. Ligen seit 1974**

SV Stuttgarter Kickers auf einen Blick

HKS Münster/Westf. HELMUT-KALTHOFF-STIFTUNG FUSSBALL stiftet ZUKUNFT
fussballkarte-deutschland.de

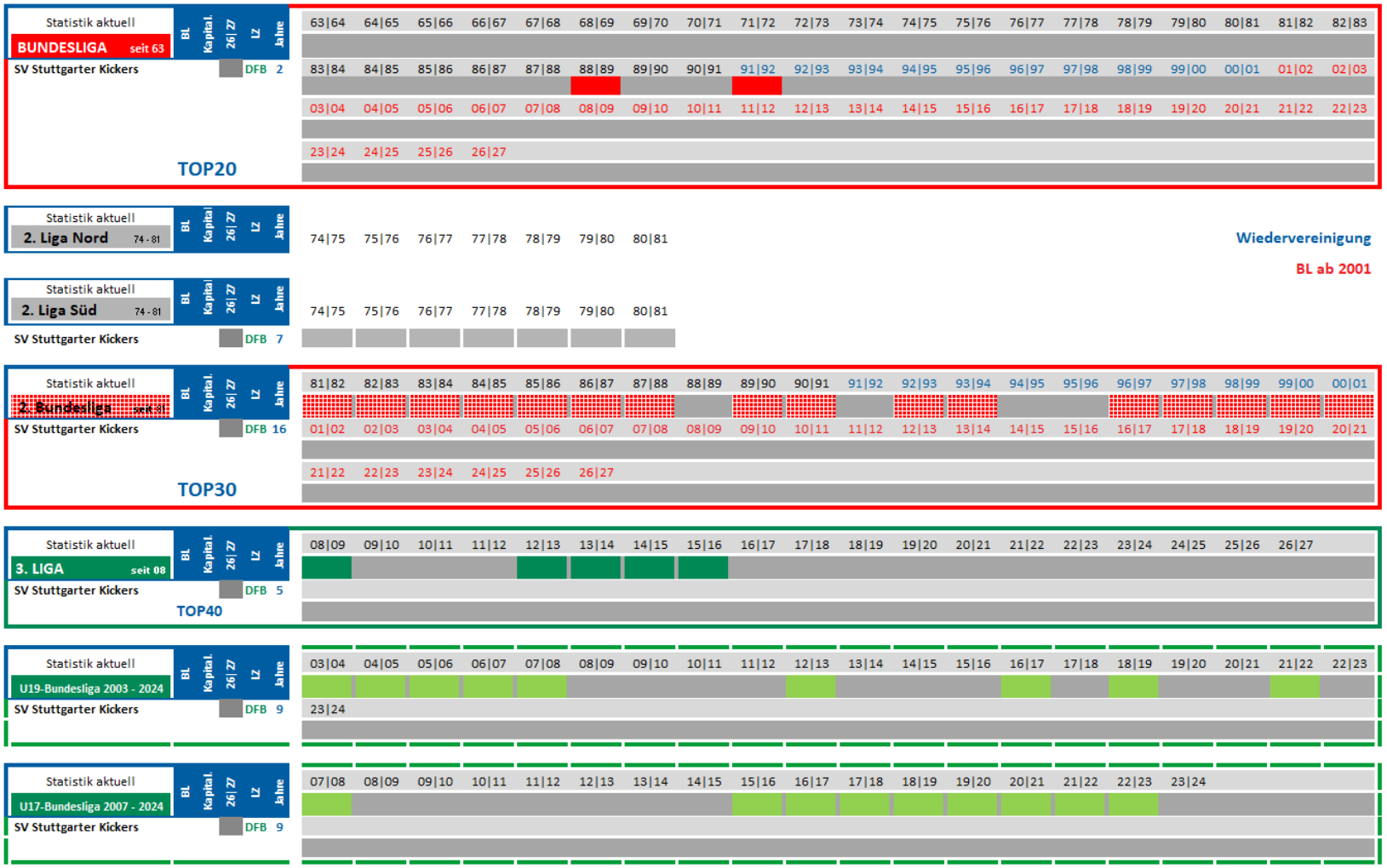

* BL-Gesellschafter **K** Kapitalgesellschaft BUNDESLIGA 2. Bundesliga 3. LIGA Regionalliga Amateurligen **BL** LZ **verpflichtend** **DFB** LZ Deutscher Meister

BL 2. Ligen seit 1974

SV Eintracht Trier auf einen Blick

HKS Münster/Westf. HELMUT-KALTHOFF-STIFTUNG FUSSBALL stiftet ZUKUNFT
fussballkarte-deutschland.de

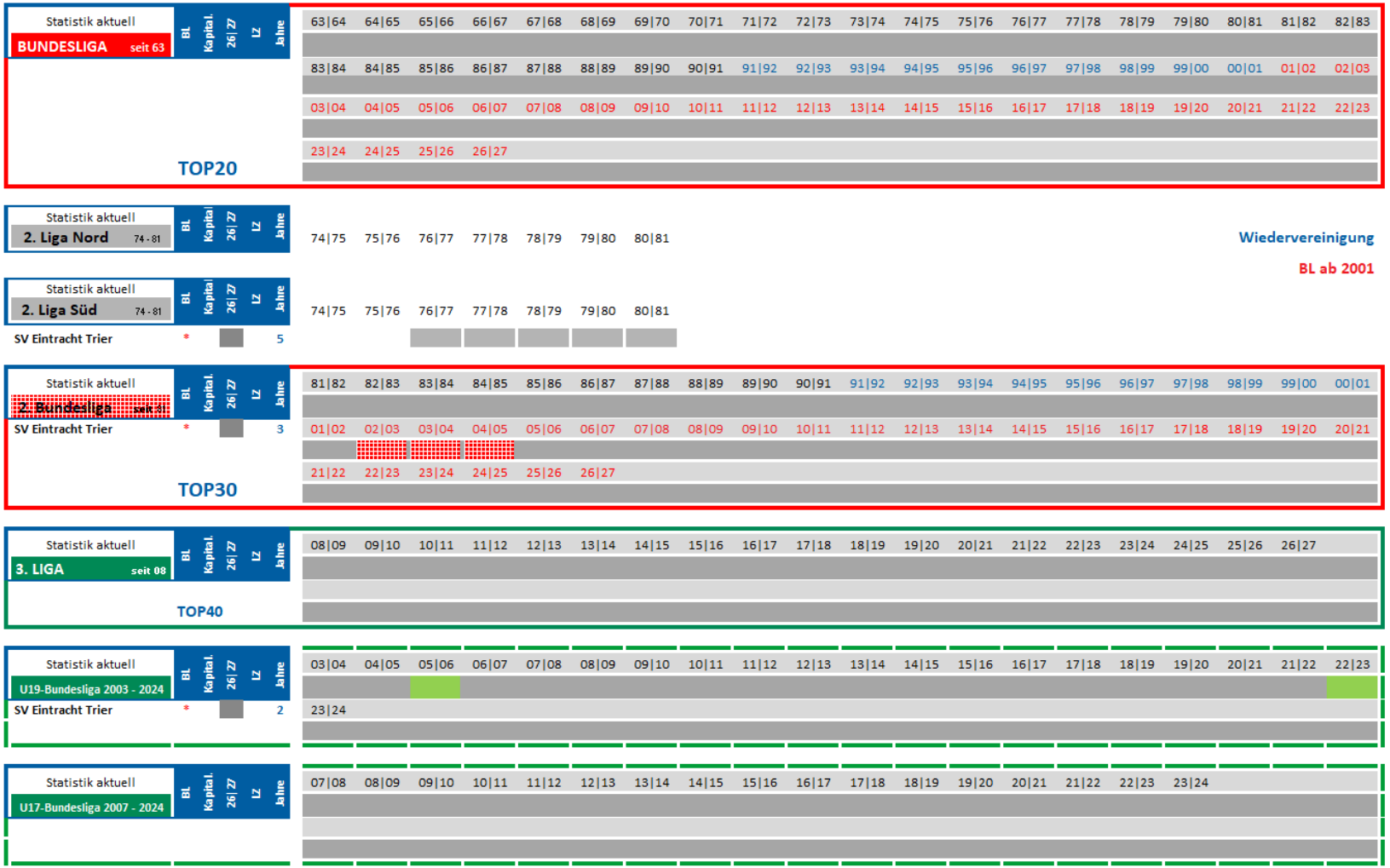

* BL-Gesellschafter **K** Kapitalgesellschaft BUNDESLIGA 2. Bundesliga 3. LIGA Regionalliga Amateurligen **BL** LZ **verpflichtend** DFB LZ Deutscher Meister

BL **2. Ligen seit 1974**

KFC Uerdingen 05 auf einen Blick

HKS Münster/Westf. HELMUT-KALTHOFF-STIFTUNG FUSSBALL stiftet ZUKUNFT
fussballkarte-deutschland.de

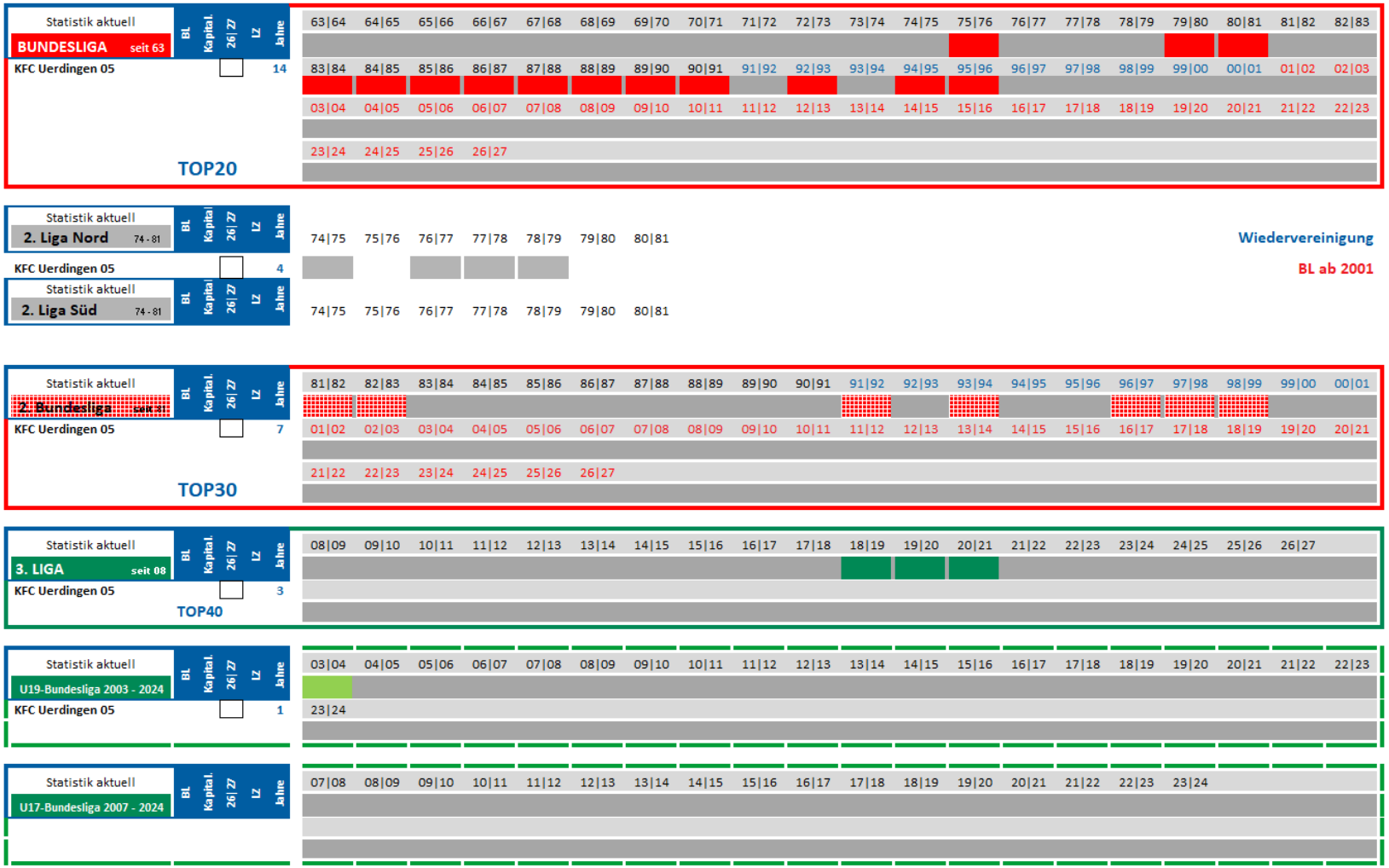

* BL-Gesellschafter **K** Kapitalgesellschaft BUNDESLIGA 2. Bundesliga 3. LIGA Regionalliga Amateurligen **BL** LZ **verpflichtend** DFB LZ Deutscher Meister

SSV Ulm 1846 Fußball auf einen Blick

BL 2. Ligen seit 1974

HKS Münster/Westf. HELMUT-KALTHOFF-STIFTUNG FUSSBALL stiftet ZUKUNFT fussballkarte-deutschland.de

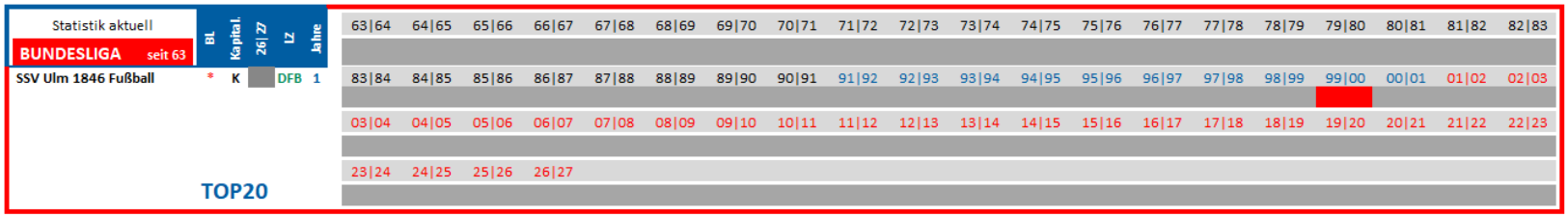

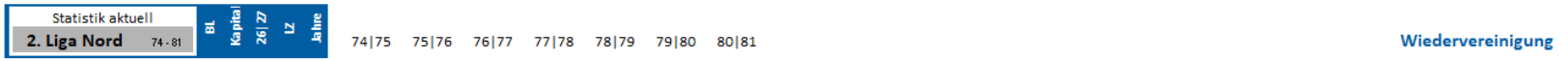



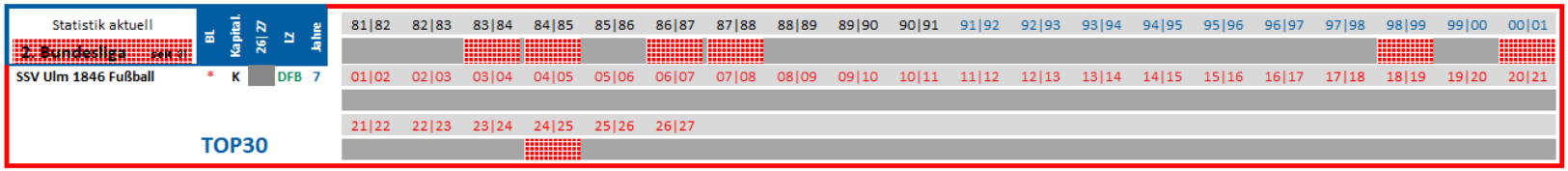

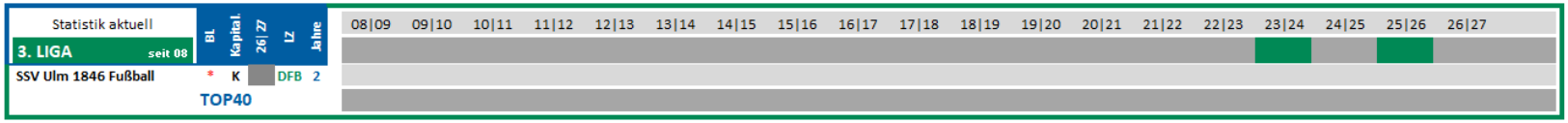

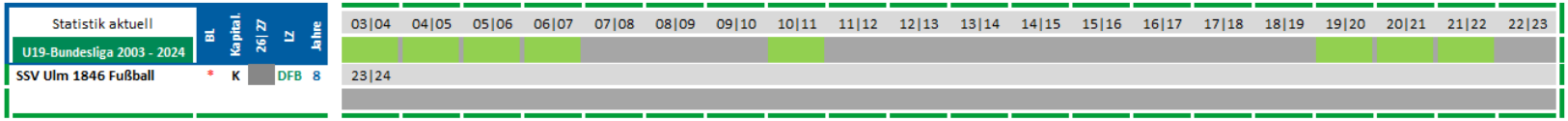

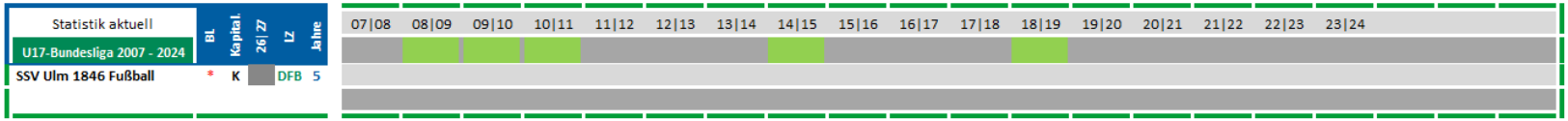

* BL-Gesellschafter **K** Kapitalgesellschaft BUNDESLIGA 2. Bundesliga 3. LIGA Regionalliga Amateurligen **BL** LZ **verpflichtend** **DFB** LZ Deutscher Meister



2. Ligen seit 1974

SpVgg Unterhaching auf einen Blick



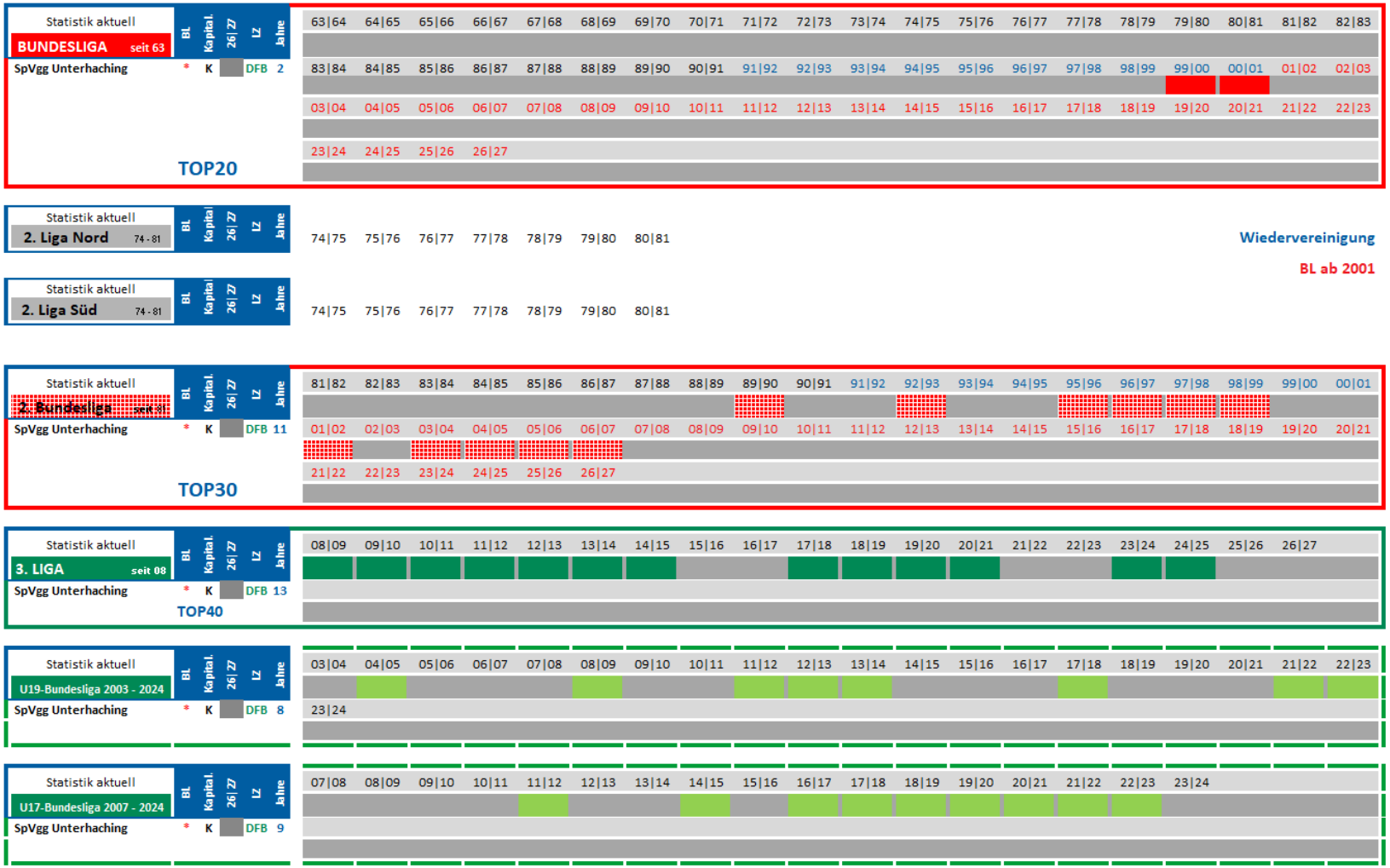

* BL-Gesellschafter **K** Kapitalgesellschaft BUNDESLIGA 2. Bundesliga 3. LIGA Regionalliga Amateurligen **BL** LZ **verpflichtend** **DFB** LZ Deutscher Meister



BL 2. Ligen seit 1974

SV Röchling Völklingen auf einen Blick

HKS Münster/Westf. HELMUT-KALTHOFF-STIFTUNG FUSSBALL stiftet ZUKUNFT
fussballkarte-deutschland.de

Statistik aktuell — BUNDESLIGA seit 63 (BL | Kapital. 26|27 | LZ | Jahre)

TOP20

63|64 64|65 65|66 66|67 67|68 68|69 69|70 70|71 71|72 72|73 73|74 74|75 75|76 76|77 77|78 78|79 79|80 80|81 81|82 82|83
83|84 84|85 85|86 86|87 87|88 88|89 89|90 90|91 91|92 92|93 93|94 94|95 95|96 96|97 97|98 98|99 99|00 00|01 01|02 02|03
03|04 04|05 05|06 06|07 07|08 08|09 09|10 10|11 11|12 12|13 13|14 14|15 15|16 16|17 17|18 18|19 19|20 20|21 21|22 22|23
23|24 24|25 25|26 26|27

Statistik aktuell — 2. Liga Nord 74 - 81 (BL | Kapital. 26|27 | LZ | Jahre)

74|75 75|76 76|77 77|78 78|79 79|80 80|81

Wiedervereinigung

BL ab 2001

Statistik aktuell — 2. Liga Süd 74 - 81 (BL | Kapital. 26|27 | LZ | Jahre)

74|75 75|76 76|77 77|78 78|79 79|80 80|81

SV Röchling Völklingen ☐ 4

Statistik aktuell — 2. Bundesliga seit 81 (BL | Kapital. 26|27 | LZ | Jahre)

TOP30

81|82 82|83 83|84 84|85 85|86 86|87 87|88 88|89 89|90 90|91 91|92 92|93 93|94 94|95 95|96 96|97 97|98 98|99 99|00 00|01
01|02 02|03 03|04 04|05 05|06 06|07 07|08 08|09 09|10 10|11 11|12 12|13 13|14 14|15 15|16 16|17 17|18 18|19 19|20 20|21
21|22 22|23 23|24 24|25 25|26 26|27

Statistik aktuell — 3. LIGA seit 08 (BL | Kapital. 26|27 | LZ | Jahre)

TOP40

08|09 09|10 10|11 11|12 12|13 13|14 14|15 15|16 16|17 17|18 18|19 19|20 20|21 21|22 22|23 23|24 24|25 25|26 26|27

Statistik aktuell — U19-Bundesliga 2003 - 2024 (BL | Kapital. 26|27 | LZ | Jahre)

03|04 04|05 05|06 06|07 07|08 08|09 09|10 10|11 11|12 12|13 13|14 14|15 15|16 16|17 17|18 18|19 19|20 20|21 21|22 22|23
23|24

Statistik aktuell — U17-Bundesliga 2007 - 2024 (BL | Kapital. 26|27 | LZ | Jahre)

07|08 08|09 09|10 10|11 11|12 12|13 13|14 14|15 15|16 16|17 17|18 18|19 19|20 20|21 21|22 22|23 23|24

* BL-Gesellschafter **K** Kapitalgesellschaft BUNDESLIGA 2. Bundesliga 3. LIGA Regionalliga ☐ Amateurligen **BL** LZ **verpflichtend** DFB LZ Deutscher Meister



2. Ligen seit 1974

DSC Wanne Eickel auf einen Blick



Statistik aktuell — BUNDESLIGA seit 63 (BL | Kapital. | 26|27 | LZ | Jahre)

TOP20

63|64	64|65	65|66	66|67	67|68	68|69	69|70	70|71	71|72	72|73	73|74	74|75	75|76	76|77	77|78	78|79	79|80	80|81	81|82	82|83
83|84	84|85	85|86	86|87	87|88	88|89	89|90	90|91	91|92	92|93	93|94	94|95	95|96	96|97	97|98	98|99	99|00	00|01	01|02	02|03
03|04	04|05	05|06	06|07	07|08	08|09	09|10	10|11	11|12	12|13	13|14	14|15	15|16	16|17	17|18	18|19	19|20	20|21	21|22	22|23
23|24	24|25	25|26	26|27																	

Statistik aktuell — 2. Liga Nord 74 - 81 (BL | Kapital. | 26|27 | LZ | Jahre)

DSC Wanne Eickel ☐ 2

74|75	75|76	76|77	77|78	78|79	79|80	80|81

Statistik aktuell — 2. Liga Süd 74 - 81 (BL | Kapital. | 26|27 | LZ | Jahre)

74|75	75|76	76|77	77|78	78|79	79|80	80|81

Wiedervereinigung

BL ab 2001

Statistik aktuell — 2. Bundesliga seit 81 (BL | Kapital. | 26|27 | LZ | Jahre)

TOP30

81|82	82|83	83|84	84|85	85|86	86|87	87|88	88|89	89|90	90|91	91|92	92|93	93|94	94|95	95|96	96|97	97|98	98|99	99|00	00|01
01|02	02|03	03|04	04|05	05|06	06|07	07|08	08|09	09|10	10|11	11|12	12|13	13|14	14|15	15|16	16|17	17|18	18|19	19|20	20|21
21|22	22|23	23|24	24|25	25|26	26|27															

Statistik aktuell — 3. LIGA seit 08 (BL | Kapital. | 26|27 | LZ | Jahre)

TOP40

08|09	09|10	10|11	11|12	12|13	13|14	14|15	15|16	16|17	17|18	18|19	19|20	20|21	21|22	22|23	23|24	24|25	25|26	26|27	

Statistik aktuell — U19-Bundesliga 2003 - 2024 (BL | Kapital. | 26|27 | LZ | Jahre)

03|04	04|05	05|06	06|07	07|08	08|09	09|10	10|11	11|12	12|13	13|14	14|15	15|16	16|17	17|18	18|19	19|20	20|21	21|22	22|23
23|24																				

Statistik aktuell — U17-Bundesliga 2007 - 2024 (BL | Kapital. | 26|27 | LZ | Jahre)

07|08	08|09	09|10	10|11	11|12	12|13	13|14	14|15	15|16	16|17	17|18	18|19	19|20	20|21	21|22	22|23	23|24				

* BL-Gesellschafter **K** Kapitalgesellschaft BUNDESLIGA 2. Bundesliga 3. LIGA Regionalliga Amateurligen **BL** LZ **verpflichtend** **DFB** LZ Deutscher Meister



BL 2. Ligen seit 1974

SG Wattenscheid 09 auf einen Blick

HKS Münster/Westf. HELMUT-KALTHOFF-STIFTUNG FUSSBALL stiftet ZUKUNFT
fussballkarte-deutschland.de

Statistik aktuell	BL	Kapital.	26|27	LZ	Jahre
BUNDESLIGA seit 63					
SG Wattenscheid 09					4

TOP20

63|64	64|65	65|66	66|67	67|68	68|69	69|70	70|71	71|72	72|73	73|74	74|75	75|76	76|77	77|78	78|79	79|80	80|81	81|82	82|83		
83|84	84|85	85|86	86|87	87|88	88|89	89|90	90|91	91|92	92|93	93|94	94|95	95|96	96|97	97|98	98|99	99|00	00|01	01|02	02|03		
03|04	04|05	05|06	06|07	07|08	08|09	09|10	10|11	11|12	12|13	13|14	14|15	15|16	16|17	17|18	18|19	19|20	20|21	21|22	22|23		
23|24	24|25	25|26	26|27																		

Statistik aktuell	BL	Kapital.	26|27	LZ	Jahre
2. Liga Nord 74 - 81					
SG Wattenscheid 09					7

74|75	75|76	76|77	77|78	78|79	79|80	80|81	

Wiedervereinigung

BL ab 2001

Statistik aktuell	BL	Kapital.	26|27	LZ	Jahre
2. Liga Süd 74 - 81					

74|75	75|76	76|77	77|78	78|79	79|80	80|81	

Statistik aktuell	BL	Kapital.	26|27	LZ	Jahre
2. Bundesliga seit 81					
SG Wattenscheid 09					13

TOP30

81|82	82|83	83|84	84|85	85|86	86|87	87|88	88|89	89|90	90|91	91|92	92|93	93|94	94|95	95|96	96|97	97|98	98|99	99|00	00|01		
01|02	02|03	03|04	04|05	05|06	06|07	07|08	08|09	09|10	10|11	11|12	12|13	13|14	14|15	15|16	16|17	17|18	18|19	19|20	20|21		
21|22	22|23	23|24	24|25	25|26	26|27																

Statistik aktuell	BL	Kapital.	26|27	LZ	Jahre
3. LIGA seit 08					

TOP40

08|09	09|10	10|11	11|12	12|13	13|14	14|15	15|16	16|17	17|18	18|19	19|20	20|21	21|22	22|23	23|24	24|25	25|26	26|27			

Statistik aktuell	BL	Kapital.	26|27	LZ	Jahre
U19-Bundesliga 2003 - 2024					
SG Wattenscheid 09					7

03|04	04|05	05|06	06|07	07|08	08|09	09|10	10|11	11|12	12|13	13|14	14|15	15|16	16|17	17|18	18|19	19|20	20|21	21|22	22|23		
23|24																					

Statistik aktuell	BL	Kapital.	26|27	LZ	Jahre
U17-Bundesliga 2007 - 2024					
SG Wattenscheid 09					3

07|08	08|09	09|10	10|11	11|12	12|13	13|14	14|15	15|16	16|17	17|18	18|19	19|20	20|21	21|22	22|23	23|24					



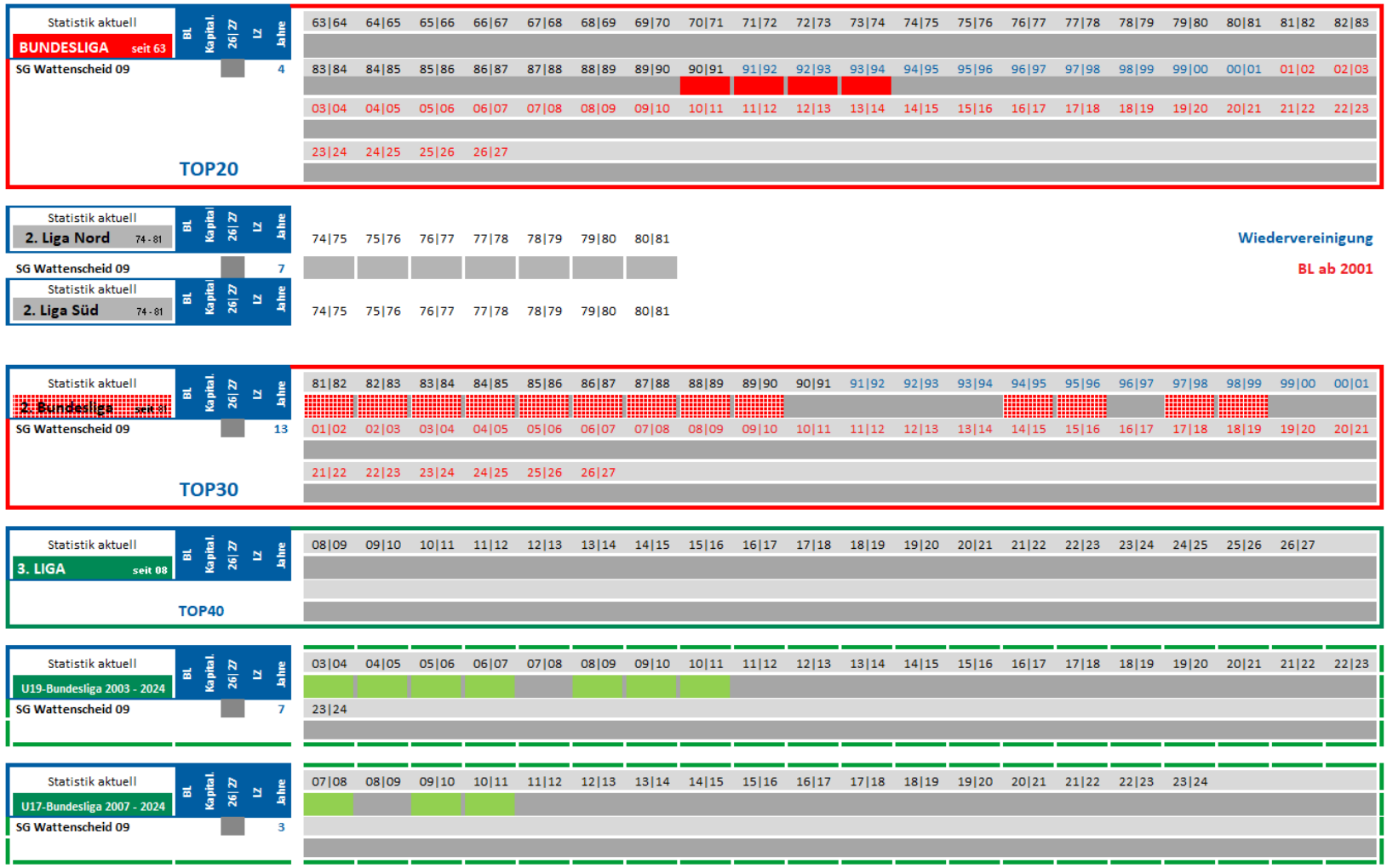

* BL-Gesellschafter K Kapitalgesellschaft BUNDESLIGA 2. Bundesliga 3. LIGA Regionalliga Amateurligen BL LZ **verpflichtend** DFB LZ Deutscher Meister

BL **2. Ligen seit 1974**

SV Wehen Wiesbaden auf einen Blick

HKS Münster/Westf. HELMUT-KALTHOFF-STIFTUNG FUSSBALL stiftet ZUKUNFT
fussballkarte-deutschland.de

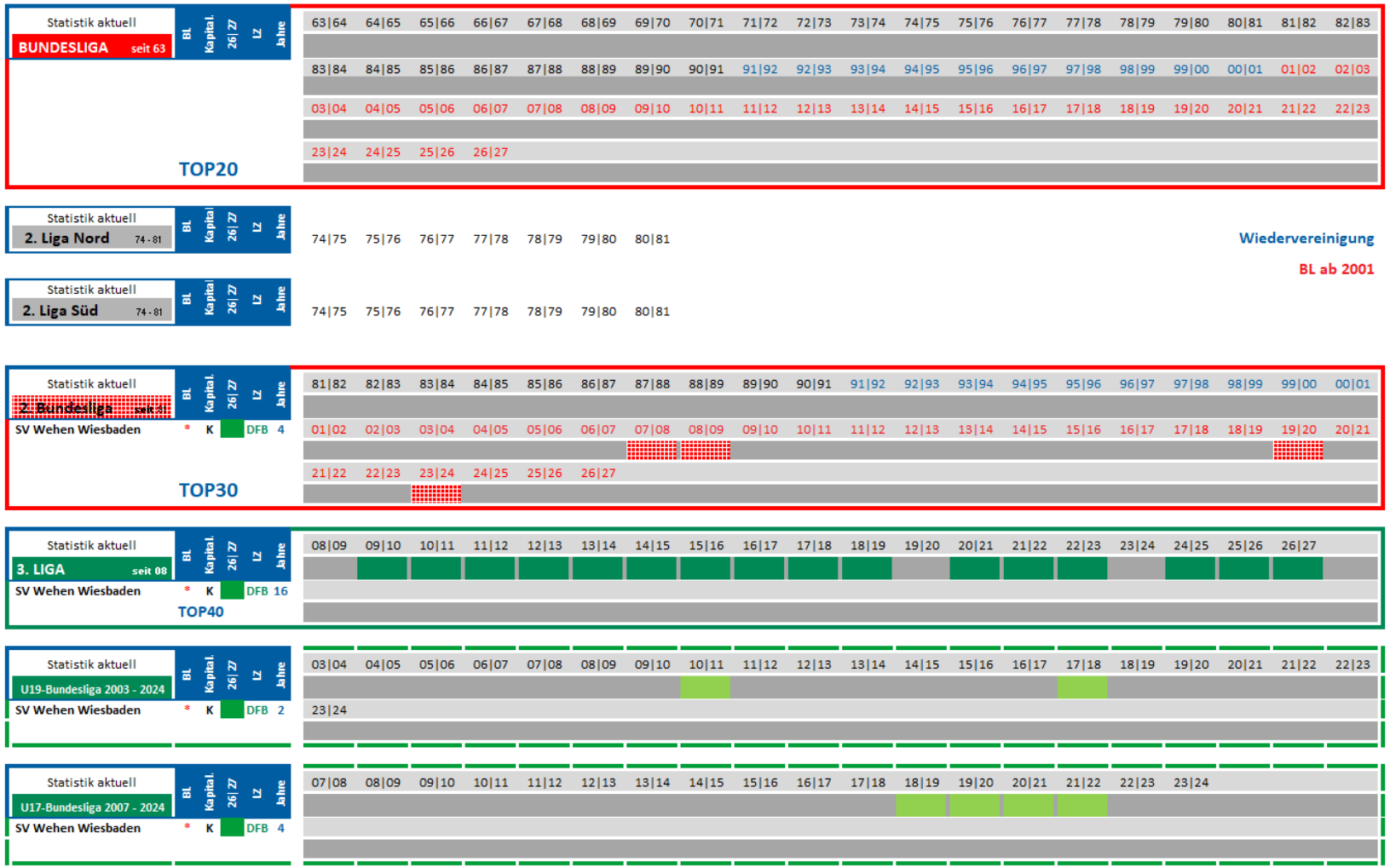

* BL-Gesellschafter **K** Kapitalgesellschaft BUNDESLIGA 2. Bundesliga 3. LIGA Regionalliga Amateurligen **BL** LZ **verpflichtend** **DFB** LZ Deutscher Meister



2. Ligen seit 1974

TSR Olympia Wilhelmshaven auf einen Blick



Statistik aktuell — BUNDESLIGA seit 63 (BL | Kapital. 26|27 | LZ | Jahre)

TOP20

63|64 64|65 65|66 66|67 67|68 68|69 69|70 70|71 71|72 72|73 73|74 74|75 75|76 76|77 77|78 78|79 79|80 80|81 81|82 82|83
83|84 84|85 85|86 86|87 87|88 88|89 89|90 90|91 91|92 92|93 93|94 94|95 95|96 96|97 97|98 98|99 99|00 00|01 01|02 02|03
03|04 04|05 05|06 06|07 07|08 08|09 09|10 10|11 11|12 12|13 13|14 14|15 15|16 16|17 17|18 18|19 19|20 20|21 21|22 22|23
23|24 24|25 25|26 26|27

Statistik aktuell — 2. Liga Nord 74 - 81 (BL | Kapital. 26|27 | LZ | Jahre)

74|75 75|76 76|77 77|78 78|79 79|80 80|81

Wiedervereinigung

BL ab 2001

TSR Olympia Wilhelmshaven — 1

Statistik aktuell — 2. Liga Süd 74 - 81 (BL | Kapital. 26|27 | LZ | Jahre)

74|75 75|76 76|77 77|78 78|79 79|80 80|81

Statistik aktuell — 2. Bundesliga seit 81 (BL | Kapital. 26|27 | LZ | Jahre)

TOP30

81|82 82|83 83|84 84|85 85|86 86|87 87|88 88|89 89|90 90|91 91|92 92|93 93|94 94|95 95|96 96|97 97|98 98|99 99|00 00|01
01|02 02|03 03|04 04|05 05|06 06|07 07|08 08|09 09|10 10|11 11|12 12|13 13|14 14|15 15|16 16|17 17|18 18|19 19|20 20|21
21|22 22|23 23|24 24|25 25|26 26|27

Statistik aktuell — 3. LIGA seit 08 (BL | Kapital. 26|27 | LZ | Jahre)

TOP40

08|09 09|10 10|11 11|12 12|13 13|14 14|15 15|16 16|17 17|18 18|19 19|20 20|21 21|22 22|23 23|24 24|25 25|26 26|27

Statistik aktuell — U19-Bundesliga 2003 - 2024 (BL | Kapital. 26|27 | LZ | Jahre)

03|04 04|05 05|06 06|07 07|08 08|09 09|10 10|11 11|12 12|13 13|14 14|15 15|16 16|17 17|18 18|19 19|20 20|21 21|22 22|23
23|24

Statistik aktuell — U17-Bundesliga 2007 - 2024 (BL | Kapital. 26|27 | LZ | Jahre)

07|08 08|09 09|10 10|11 11|12 12|13 13|14 14|15 15|16 16|17 17|18 18|19 19|20 20|21 21|22 22|23 23|24

* BL-Gesellschafter **K** Kapitalgesellschaft BUNDESLIGA 2. Bundesliga 3. LIGA Regionalliga Amateurligen **BL** LZ **verpflichtend** **DFB** LZ Deutscher Meister

BL **2. Ligen seit 1974**

VfL Wolfsburg auf einen Blick

HKS Münster/Westf. HELMUT-KALTHOFF-STIFTUNG FUSSBALL stiftet ZUKUNFT

fussballkarte-deutschland.de

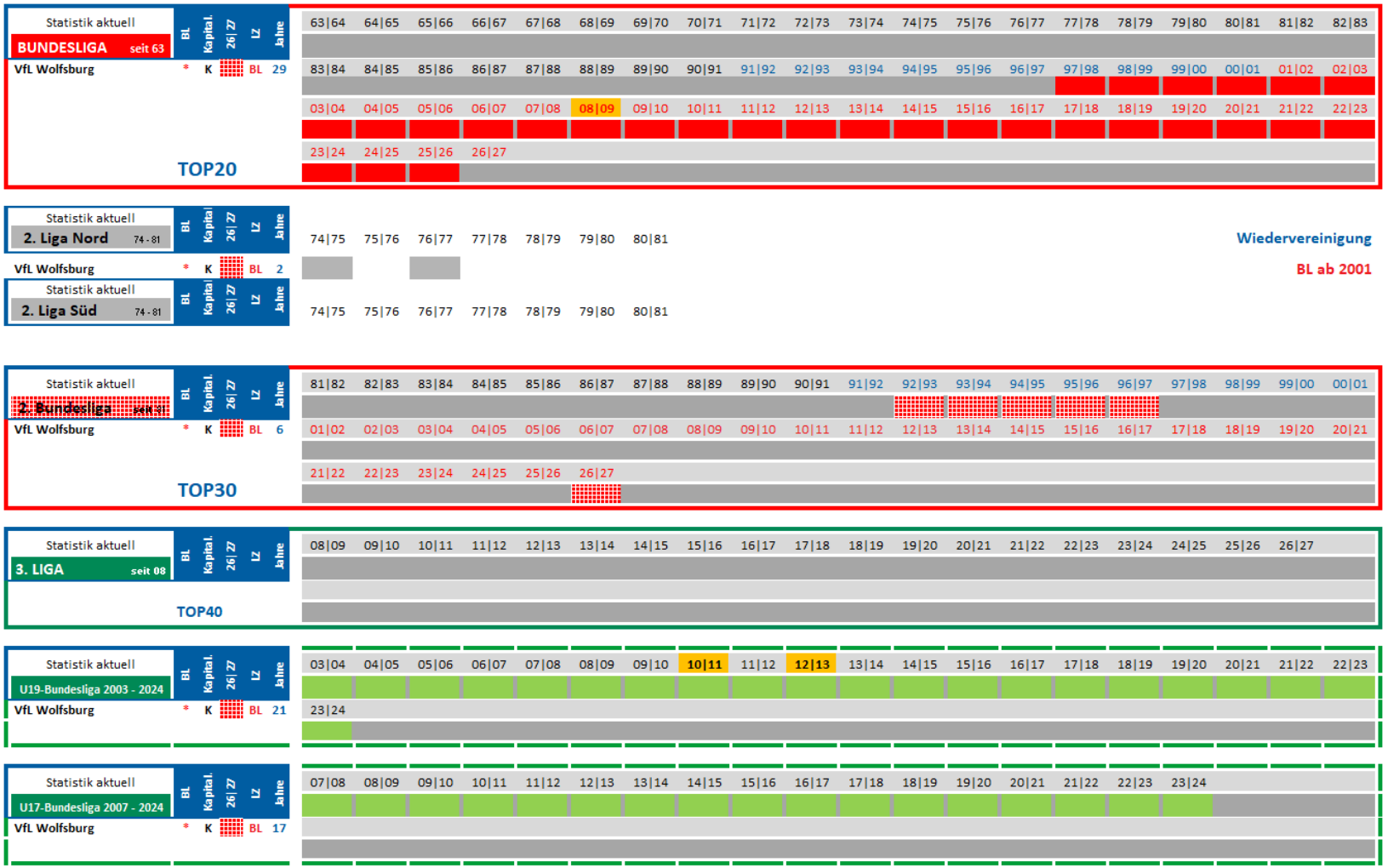

* BL-Gesellschafter **K** Kapitalgesellschaft BUNDESLIGA 2. Bundesliga 3. LIGA Regionalliga Amateurligen **BL** LZ **verpflichtend** **DFB** LZ Deutscher Meister



BL 2. Ligen seit 1974

Wormatia Worms auf einen Blick



HKS Münster/Westf. HELMUT-KALTHOFF-STIFTUNG FUSSBALL stiftet ZUKUNFT
fussballkarte-deutschland.de

Statistik aktuell	BL	Kapital.	26|27	LZ	Jahre
BUNDESLIGA seit 63					

TOP20

63|64	64|65	65|66	66|67	67|68	68|69	69|70	70|71	71|72	72|73	73|74	74|75	75|76	76|77	77|78	78|79	79|80	80|81	81|82	82|83		
83|84	84|85	85|86	86|87	87|88	88|89	89|90	90|91	91|92	92|93	93|94	94|95	95|96	96|97	97|98	98|99	99|00	00|01	01|02	02|03		
03|04	04|05	05|06	06|07	07|08	08|09	09|10	10|11	11|12	12|13	13|14	14|15	15|16	16|17	17|18	18|19	19|20	20|21	21|22	22|23		
23|24	24|25	25|26	26|27																		

Statistik aktuell	BL	Kapital.	26|27	LZ	Jahre
2. Liga Nord 74 - 81					

74|75	75|76	76|77	77|78	78|79	79|80	80|81	

Wiedervereinigung

BL ab 2001

Statistik aktuell	BL	Kapital.	26|27	LZ	Jahre
2. Liga Süd 74 - 81					
Wormatia Worms					5

74|75	75|76	76|77	77|78	78|79	79|80	80|81	

Statistik aktuell	BL	Kapital.	26|27	LZ	Jahre
2. Bundesliga seit 81					
Wormatia Worms					1

TOP30

81|82	82|83	83|84	84|85	85|86	86|87	87|88	88|89	89|90	90|91	91|92	92|93	93|94	94|95	95|96	96|97	97|98	98|99	99|00	00|01		
01|02	02|03	03|04	04|05	05|06	06|07	07|08	08|09	09|10	10|11	11|12	12|13	13|14	14|15	15|16	16|17	17|18	18|19	19|20	20|21		
21|22	22|23	23|24	24|25	25|26	26|27																

Statistik aktuell	BL	Kapital.	26|27	LZ	Jahre
3. LIGA seit 08					

TOP40

08|09	09|10	10|11	11|12	12|13	13|14	14|15	15|16	16|17	17|18	18|19	19|20	20|21	21|22	22|23	23|24	24|25	25|26	26|27			

Statistik aktuell	BL	Kapital.	26|27	LZ	Jahre
U19-Bundesliga 2003 - 2024					

03|04	04|05	05|06	06|07	07|08	08|09	09|10	10|11	11|12	12|13	13|14	14|15	15|16	16|17	17|18	18|19	19|20	20|21	21|22	22|23		
23|24																					

Statistik aktuell	BL	Kapital.	26|27	LZ	Jahre
U17-Bundesliga 2007 - 2024					

07|08	08|09	09|10	10|11	11|12	12|13	13|14	14|15	15|16	16|17	17|18	18|19	19|20	20|21	21|22	22|23	23|24					

* BL-Gesellschafter K Kapitalgesellschaft BUNDESLIGA 2. Bundesliga 3. LIGA Regionalliga Amateurligen BL LZ **verpflichtend** DFB LZ Deutscher Meister

BL 2. Ligen seit 1974

Wuppertaler SV auf einen Blick

HKS Münster/Westf. HELMUT-KALTHOFF-STIFTUNG FUSSBALL stiftet ZUKUNFT
fussballkarte-deutschland.de

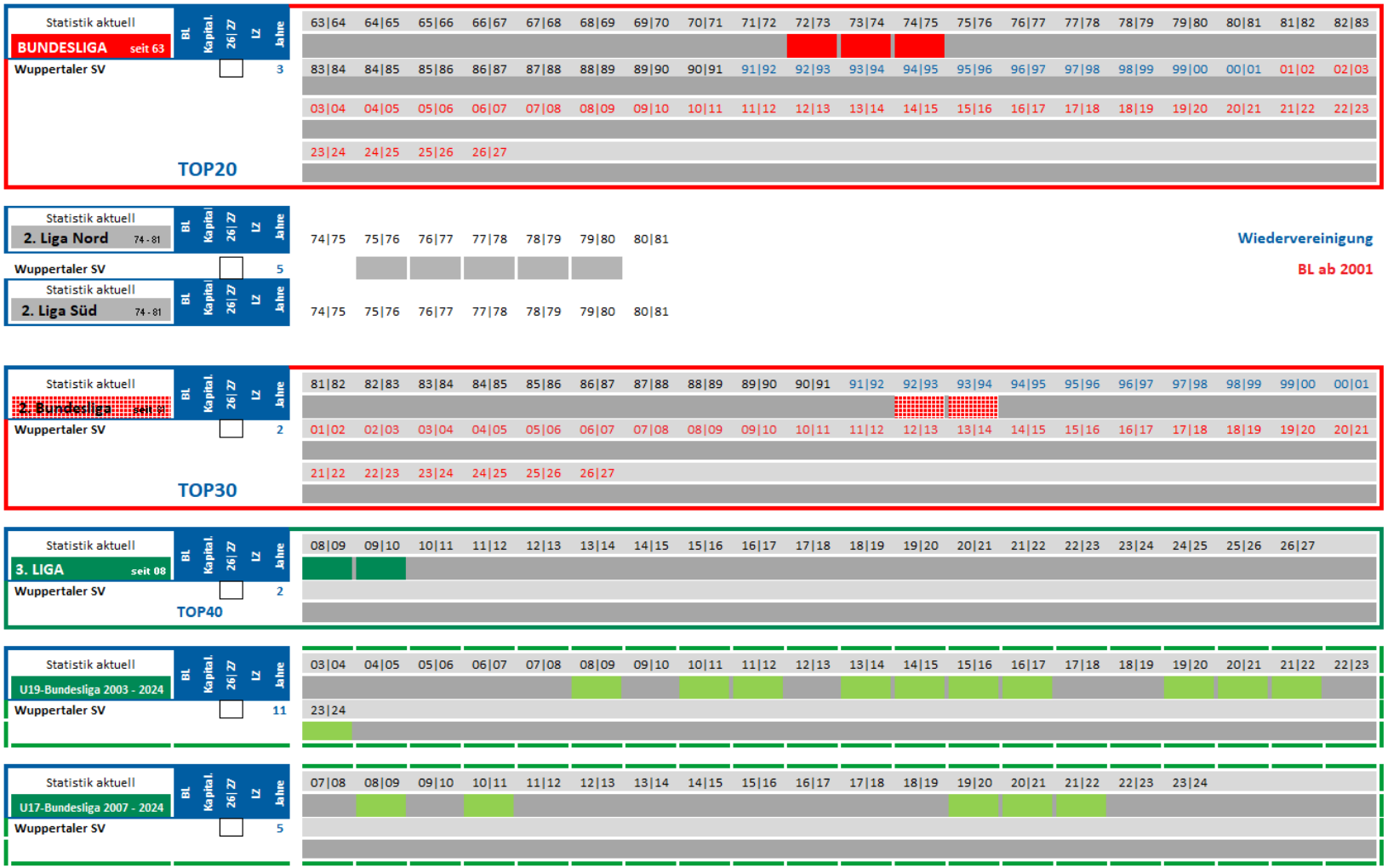

* BL-Gesellschafter **K** Kapitalgesellschaft BUNDESLIGA 2. Bundesliga 3. LIGA Regionalliga Amateurligen **BL** LZ **verpflichtend** DFB LZ Deutscher Meister



BL 2. Ligen seit 1974

FC Würzburger Kickers auf einen Blick

HKS Münster/Westf. HELMUT-KALTHOFF-STIFTUNG FUSSBALL stiftet ZUKUNFT
fussballkarte-deutschland.de

Statistik aktuell — BUNDESLIGA seit 63 (BL, Kapital., 26|27, LZ, Jahre)

63|64 64|65 65|66 66|67 67|68 68|69 69|70 70|71 71|72 72|73 73|74 74|75 75|76 76|77 77|78 78|79 79|80 80|81 81|82 82|83
83|84 84|85 85|86 86|87 87|88 88|89 89|90 90|91 91|92 92|93 93|94 94|95 95|96 96|97 97|98 98|99 99|00 00|01 01|02 02|03
03|04 04|05 05|06 06|07 07|08 08|09 09|10 10|11 11|12 12|13 13|14 14|15 15|16 16|17 17|18 18|19 19|20 20|21 21|22 22|23
23|24 24|25 25|26 26|27

TOP20

Statistik aktuell — 2. Liga Nord 74 - 81

74|75 75|76 76|77 77|78 78|79 79|80 80|81

Wiedervereinigung

BL ab 2001

Statistik aktuell — 2. Liga Süd 74 - 81

74|75 75|76 76|77 77|78 78|79 79|80 80|81

FC Würzburger Kickers * K 1

Statistik aktuell — 2. Bundesliga seit 81

81|82 82|83 83|84 84|85 85|86 86|87 87|88 88|89 89|90 90|91 91|92 92|93 93|94 94|95 95|96 96|97 97|98 98|99 99|00 00|01

FC Würzburger Kickers * K 2

01|02 02|03 03|04 04|05 05|06 06|07 07|08 08|09 09|10 10|11 11|12 12|13 13|14 14|15 15|16 16|17 17|18 18|19 19|20 20|21
21|22 22|23 23|24 24|25 25|26 26|27

TOP30

Statistik aktuell — 3. LIGA seit 08

08|09 09|10 10|11 11|12 12|13 13|14 14|15 15|16 16|17 17|18 18|19 19|20 20|21 21|22 22|23 23|24 24|25 25|26 26|27

FC Würzburger Kickers * K 6

TOP40

Statistik aktuell — U19-Bundesliga 2003 - 2024

03|04 04|05 05|06 06|07 07|08 08|09 09|10 10|11 11|12 12|13 13|14 14|15 15|16 16|17 17|18 18|19 19|20 20|21 21|22 22|23
23|24

Statistik aktuell — U17-Bundesliga 2007 - 2024

07|08 08|09 09|10 10|11 11|12 12|13 13|14 14|15 15|16 16|17 17|18 18|19 19|20 20|21 21|22 22|23 23|24

* BL-Gesellschafter **K** Kapitalgesellschaft BUNDESLIGA 2. Bundesliga 3. LIGA Regionalliga Amateurligen **BL** LZ **verpflichtend** **DFB** LZ Deutscher Meister



BL 2. Ligen seit 1974

FV Würzburg 04 auf einen Blick

HKS Münster/Westf. HELMUT-KALTHOFF-STIFTUNG FUSSBALL stiftet ZUKUNFT
fussballkarte-deutschland.de

Statistik aktuell — BUNDESLIGA seit 63 (BL | Kapital. | 26\|27 | LZ | Jahre)

TOP20

63\|64 64\|65 65\|66 66\|67 67\|68 68\|69 69\|70 70\|71 71\|72 72\|73 73\|74 74\|75 75\|76 76\|77 77\|78 78\|79 79\|80 80\|81 81\|82 82\|83
83\|84 84\|85 85\|86 86\|87 87\|88 88\|89 89\|90 90\|91 91\|92 92\|93 93\|94 94\|95 95\|96 96\|97 97\|98 98\|99 99\|00 00\|01 01\|02 02\|03
03\|04 04\|05 05\|06 06\|07 07\|08 08\|09 09\|10 10\|11 11\|12 12\|13 13\|14 14\|15 15\|16 16\|17 17\|18 18\|19 19\|20 20\|21 21\|22 22\|23
23\|24 24\|25 25\|26 26\|27

Statistik aktuell — 2. Liga Nord 74 - 81 (BL | Kapital. | 26\|27 | LZ | Jahre)

74\|75 75\|76 76\|77 77\|78 78\|79 79\|80 80\|81

Wiedervereinigung

BL ab 2001

Statistik aktuell — 2. Liga Süd 74 - 81 (BL | Kapital. | 26\|27 | LZ | Jahre)

74\|75 75\|76 76\|77 77\|78 78\|79 79\|80 80\|81

FV Würzburg 04 ☐ 4

Statistik aktuell — 2. Bundesliga seit 81 (BL | Kapital. | 26\|27 | LZ | Jahre)

TOP30

81\|82 82\|83 83\|84 84\|85 85\|86 86\|87 87\|88 88\|89 89\|90 90\|91 91\|92 92\|93 93\|94 94\|95 95\|96 96\|97 97\|98 98\|99 99\|00 00\|01
01\|02 02\|03 03\|04 04\|05 05\|06 06\|07 07\|08 08\|09 09\|10 10\|11 11\|12 12\|13 13\|14 14\|15 15\|16 16\|17 17\|18 18\|19 19\|20 20\|21
21\|22 22\|23 23\|24 24\|25 25\|26 26\|27

Statistik aktuell — 3. LIGA seit 08 (BL | Kapital. | 26\|27 | LZ | Jahre)

TOP40

08\|09 09\|10 10\|11 11\|12 12\|13 13\|14 14\|15 15\|16 16\|17 17\|18 18\|19 19\|20 20\|21 21\|22 22\|23 23\|24 24\|25 25\|26 26\|27

Statistik aktuell — U19-Bundesliga 2003 - 2024 (BL | Kapital. | 26\|27 | LZ | Jahre)

03\|04 04\|05 05\|06 06\|07 07\|08 08\|09 09\|10 10\|11 11\|12 12\|13 13\|14 14\|15 15\|16 16\|17 17\|18 18\|19 19\|20 20\|21 21\|22 22\|23
23\|24

Statistik aktuell — U17-Bundesliga 2007 - 2024 (BL | Kapital. | 26\|27 | LZ | Jahre)

07\|08 08\|09 09\|10 10\|11 11\|12 12\|13 13\|14 14\|15 15\|16 16\|17 17\|18 18\|19 19\|20 20\|21 21\|22 22\|23 23\|24

* BL-Gesellschafter **K** Kapitalgesellschaft BUNDESLIGA 2. Bundesliga 3. LIGA Regionalliga Amateurligen **BL** LZ **verpflichtend** **DFB** LZ Deutscher Meister



BL 2. Ligen seit 1974

FSV Zwickau auf einen Blick



Statistik aktuell — BUNDESLIGA seit 63 — BL | Kapital. | 26\|27 | LZ | Jahre

TOP20

63\|64 64\|65 65\|66 66\|67 67\|68 68\|69 69\|70 70\|71 71\|72 72\|73 73\|74 74\|75 75\|76 76\|77 77\|78 78\|79 79\|80 80\|81 81\|82 82\|83
83\|84 84\|85 85\|86 86\|87 87\|88 88\|89 89\|90 90\|91 91\|92 92\|93 93\|94 94\|95 95\|96 96\|97 97\|98 98\|99 99\|00 00\|01 01\|02 02\|03
03\|04 04\|05 05\|06 06\|07 07\|08 08\|09 09\|10 10\|11 11\|12 12\|13 13\|14 14\|15 15\|16 16\|17 17\|18 18\|19 19\|20 20\|21 21\|22 22\|23
23\|24 24\|25 25\|26 26\|27

Statistik aktuell — 2. Liga Nord 74 - 81 — BL | Kapital. | 26\|27 | LZ | Jahre

74\|75 75\|76 76\|77 77\|78 78\|79 79\|80 80\|81

Statistik aktuell — 2. Liga Süd 74 - 81 — BL | Kapital. | 26\|27 | LZ | Jahre

74\|75 75\|76 76\|77 77\|78 78\|79 79\|80 80\|81

Wiedervereinigung

BL ab 2001

Statistik aktuell — 2. Bundesliga seit 81 — BL | Kapital. | 26\|27 | LZ | Jahre

FSV Zwickau K 4

TOP30

81\|82 82\|83 83\|84 84\|85 85\|86 86\|87 87\|88 88\|89 89\|90 90\|91 91\|92 92\|93 93\|94 94\|95 95\|96 96\|97 97\|98 98\|99 99\|00 00\|01
01\|02 02\|03 03\|04 04\|05 05\|06 06\|07 07\|08 08\|09 09\|10 10\|11 11\|12 12\|13 13\|14 14\|15 15\|16 16\|17 17\|18 18\|19 19\|20 20\|21
21\|22 22\|23 23\|24 24\|25 25\|26 26\|27

Statistik aktuell — 3. LIGA seit 08 — BL | Kapital. | 26\|27 | LZ | Jahre

FSV Zwickau K 7

TOP40

08\|09 09\|10 10\|11 11\|12 12\|13 13\|14 14\|15 15\|16 16\|17 17\|18 18\|19 19\|20 20\|21 21\|22 22\|23 23\|24 24\|25 25\|26 26\|27

Statistik aktuell — U19-Bundesliga 2003 - 2024 — BL | Kapital. | 26\|27 | LZ | Jahre

03\|04 04\|05 05\|06 06\|07 07\|08 08\|09 09\|10 10\|11 11\|12 12\|13 13\|14 14\|15 15\|16 16\|17 17\|18 18\|19 19\|20 20\|21 21\|22 22\|23
23\|24

Statistik aktuell — U17-Bundesliga 2007 - 2024 — BL | Kapital. | 26\|27 | LZ | Jahre

07\|08 08\|09 09\|10 10\|11 11\|12 12\|13 13\|14 14\|15 15\|16 16\|17 17\|18 18\|19 19\|20 20\|21 21\|22 22\|23 23\|24

* BL-Gesellschafter **K** Kapitalgesellschaft BUNDESLIGA 2. Bundesliga 3. LIGA Regionalliga Amateurligen **BL** LZ **verpflichtend** **DFB** LZ Deutscher Meister